

	Kapanış	Günlük Fark (%)	Pivot 1. Direnç	Pivot 1. Destek	Yüksek	Düşük	Günlük Hacim
XUTUM	5869,89	0,58%	5909,80	5817,51	5897,33	5805,04	139.601.417.627,00
XU100	5214,29	0,49%	5263,98	5159,59	5258,97	5154,58	117.099.768.489,00
XU030	5582,67	0,22%	5647,21	5516,45	5645,52	5514,76	82.046.905.570,00
X30YVADE	5617,00	-0,09%	5695,25	5546,00	5702,50	5553,25	13.904.886.582,50

Küresel Endeksler	Son	Günlük F. %
FTSE ALL WORLD INDEX	400,34	-1,05%
FTSE ALL WORLD INDEX - EMERGING	642,82	0,00%
S&P 500 INDEX	3852,36	-1,11%
NASDAQ 100 INDEX	11243,72	-0,89%
DOW JONES INDEX	32920,46	-0,85%
DAX INDEX	13893,07	-0,67%
VOLATILITY INDEX	22,62	-0,92%

Küresel Vadeli Endeksler	Son	Günlük F. %
S&P 500 FUTURE	3872,00	-1,41%
DOW JONES FUTURE	33075,00	-1,08%
NASDAQ 100 FUTURE	11320,00	-1,20%
DAX FUTURE	13973,00	-0,63%

Endeks, Parite ve Değerli Madenler	Son	Günlük F. %
BİST YABANCI TAKAS ORANI	29,60	-0,24%
DXD - DOLAR ENDEKSİ	104,70	0,14%
USDTRY	18,65	0,06%
EURTRY	19,76	-0,25%
EURUSD	1,06	-0,33%
XAUUSD - ONS ALTIN	1.793,22	0,91%
XAGUSD - ONS GÜMÜŞ	23,21	0,51%
GLDGR - GRAM ALTIN	1.075,42	0,97%
XAGGR - GRAM GÜMÜŞ	13,92	0,58%

Borsa İstanbul Sektör Endeksleri	Son	Günlük F. %
XUSIN	8.498,03	0,49%
XGIDA	5.485,45	1,62%
XUTEK	6.127,82	0,18%
XBANK	4.949,56	2,03%
XMANA	12.637,48	-0,75%
XULAS	15.360,75	-0,42%
XHOLD	4.690,02	0,45%
XMADN	6.150,80	-0,33%

Saat	Günün Öne Çıkan Gelişmeleri	Beklenti	Önceki	Hisse	Hacim
13:00	Euro Bölgesi Maaşları - Yıllık	--	4,10%	PETKM	8.998.331.600
14:00	İngiltere CBI Sanayi Trendi	-9	-5	THYAO	7.068.350.765
				VAKBN	6.577.671.661
				YKBNK	6.019.411.862
				AKBNK	5.284.909.518
				EKGYO	5.050.980.318

Hisse	Para Girişi	Hisse	Para Çıkışı	Hisse	Endekse Etki	Hisse	Endekse Etki
EKGYO	62.443.870	YKBNK	- 138.509.600	PETKM	4,97	TCELL	-4,48
KCHOL	53.300.800	SAHOL	- 75.580.000	FROTO	4,10	EREGL	-3,43
FROTO	49.014.210	TCELL	- 72.164.060	CCOLA	4,01	TUPRS	-3,28
ASELS	21.119.150	EREGL	- 62.883.840	ENKAI	3,83	THYAO	-2,17
KOZAA	19.631.010	EUREN	- 58.739.710	ISCTR	3,51	SASA	-1,96

KKM İçin Son 1 Yıl Daha

Cumhurbaşkanı kararıyla kur korumalı TL mevduat ve katılma hesapları 31 Aralık 2023 tarihine kadar açılabilir. Yaklaşık bir ay önce KKM tarafında ilk çözülme gerçekleşmişti. 9 Aralık ile biten haftada ise KKM'de sınırlı bir artış izlendi.

Geçtiğimiz hafta yoğun bir veri gündemini geride bıraktık. Bu hafta takip edeceğimiz önemli veriler arasında ABD ve İngiltere GSYİH verileri ile Japonya ve TCMB'nin faiz kararları takip edilebilir.

Borsa İstanbul'da ise geçtiğimiz hafta 5057 seviyesinde bir açılış gerçekleştikten sonra haftayı 5214 seviyesinde tamamladı. Ağırlıklı olarak bankacılık hisseleri öncülüğünde yükselen endekste ulaştırma hisselerinin de negatif etkisi gözlemlendi. Bu hafta ise takip edilecek en önemli direnç noktaları arasında 5300 seviyesi direnç noktası olarak takip edilecek. Aşağı yönlü hareketlerde ise 5000 seviyesi önemli bir destek noktası olarak takip edilebilir. 4950 seviyesi de yükselen kanal üzerinde kalınması için önemle takip edilecek destek noktası konumunda bulunmaktadır.

Küresel piyasalarda ise Cuma günü yüzde 1 seviyelerine yakın bir geri çekilme takip edildi. Sabah saatlerinde ise vadeli endekslerde hafif pozitif bir seyir izlenmektedir.

Borsa İstanbul'da ise bugün hafif alıcılı bir açılış bekliyoruz.

Haftalık Model Portföy					
Hisse	Alım ve Stop Seviyeleri		Hedef Fiyat Seviyeleri		Başarı Durumu
	Alım Aralığı	Stop Seviyesi	1. Hedef Aralığı	2. Hedef Aralığı	
TOASO	142,00 - 145,30	139,00	151,40	155,00 - 158,00	--
KCHOL	70,50 - 72,20	69,00	75,00	79,30 - 82,00	--
BIMAS	127,40 - 130,40	125,50	136,00	140,00 - 145,00	--
ALGYO	76,00 - 78,05	73,80	82,00	87,00 - 89,00	--
AFYON	7,80 - 8,00	7,60	8,50	9,00 - 9,40	--

Pay Geri Alımı Yapan Şirketler					
Hisse	Dün Gerçekleşen Pay Alımları		Bugüne Kadar Alınan		
	Pay Adedi	Fiyat	Pay Adedi - TL	Sermayeye Oranı	
KUYAS	120.000	--	1.885.545	3,8800%	
INFO	40.000	--	--	--	
MPARK	5.613 ₺	79,45	6.842.613	3,2891%	

Bu Hafta Gerçekleşecek Genel Kurul Toplantıları					
Hisse	Genel Kurul Tarihi		Katılım Bilgileri		
	Karar Tarihi	Genel Kurul Tarihi	Pay Sahibi Olunması Gereken Son Tarih	Şehir / İlçe	
PSGYO	28.11.2022	21.12.2022	20.12.2022	Ankara / Çankaya	
RAYSG	24.11.2022	21.12.2022	20.12.2022	İstanbul / Sarıyer	
ALMAD	29.11.2022	23.12.2022	22.12.2022	İzmir / Konak	
USAK	29.11.2022	23.12.2022	22.12.2022	Uşak / Banaz	
UZERB	23.11.2022	23.12.2022	22.12.2022	İstanbul / Tuzla	

Bu Hafta Gerçekleşecek Temettü Ödemeleri					
Hisse	Kullanım Tarihi		Ödenecek Nakit Kar Payı		
	Teklif Edilen	Kesinleşen	Kar Payı Net TL	Kar Payı Net %	
TLMAN	23.12.2022	23.12.2022	1,6688	166,88%	

Sermaye Artırımı Yapan Şirketler					
Hisse	Sermaye Artırımı		Sermaye Bilgileri		
	Bedelli / Bedelsiz Oranı	Hak Kullanım Başlangıcı	Mevcut Sermaye	Ulaşılabilecek Sermaye	
EUHOL	Bedelli / % 150,00	21.12.2022	60.000.000	90.000.000	

Bugün İtibariyle VBTS Uygulanacak Şirketler					
Hisse	Tarih Aralığı		VBTS Bilgisi		
	VBTS Başlangıç Tarihi	VBTS Bitiş Tarihi	VBTS Kapsamı		
RALYH	19.12.2022	18.01.2023	Brüt Takas		
ACSEL	19.12.2022	18.01.2023	Açığa Satış Ve Kredili İşlem		
EPLAS	19.12.2022	18.01.2023	Açığa Satış Ve Kredili İşlem		
GSDDE	19.12.2022	18.01.2023	Açığa Satış Ve Kredili İşlem		
OZGYO	19.12.2022	18.01.2023	Açığa Satış Ve Kredili İşlem		

Şirket Haberleri

VBTYZ: Şirket, Almanya'da kurulu bağlı ortaklığı VBT Software DE GmbH'nin sermayesinin 100.000 eurodan 500.000 euroya artırılmasına karar verilmiştir. Şirketin bağlı ortaklığı olan VBT Software DE GmbH 'de bulunan hisse oranı %100,00 olarak korunmuştur.

ALFAS: Şirket, yurt içinde yerleşik büyük bir müşterisi arasında güneş paneli satışına ilişkin KDV hariç yaklaşık 9.900.000,00 dolar tutarında sipariş alınmış olup, söz konusu siparişe ait avans ödemeleri 16.12.2022 tarihinde alınmıştır.

GESAN: Şirketin %70 bağlı ortaklığı Europower Enerji ve Otomasyon Tek. San. Tic. A.Ş., İstanbul'da yerleşik bir firmadan "Orta Gerilim Anahtarlama Ürünleri" tedariki için sipariş almıştır. Sipariş bedeli 1.071.860,00 dolardır.

ORGE: 18.10.2022 tarihli açıklamamızda, Şirket, İstanbul ilinde inşa edilecek Göncay Plastik Çatı Güneş Enerji Santrali Projesi'nin anahtar teslim kurulum işlerine yönelik olarak verdiği 1.335.281,00 dolar + KDV tutarındaki teklife ilişkin olarak, İşveren Göncay Plastik San. ve Tic. A.Ş. ile sözleşme görüşmelerine başlandığı kamuya duyurulmuştur.

Teknik Analiz

BİST Teknik Görünüm

Bist100 endeksi, geçtiğimiz haftanın son işlem gününü yüzde 0,43 yükselişle haftayı 5124 puandan tamamladı. Yukarı yönlü hareketlerde 5300 seviyesi direnç noktası olarak takip edilebilir. Aşağı yönlü hareketlerde ise 5170 seviyesi destek noktası olarak takip edilebilir.

Dirençler: 5300 / 5380 / 5420

Destekler: 5170 / 5040 / 5000

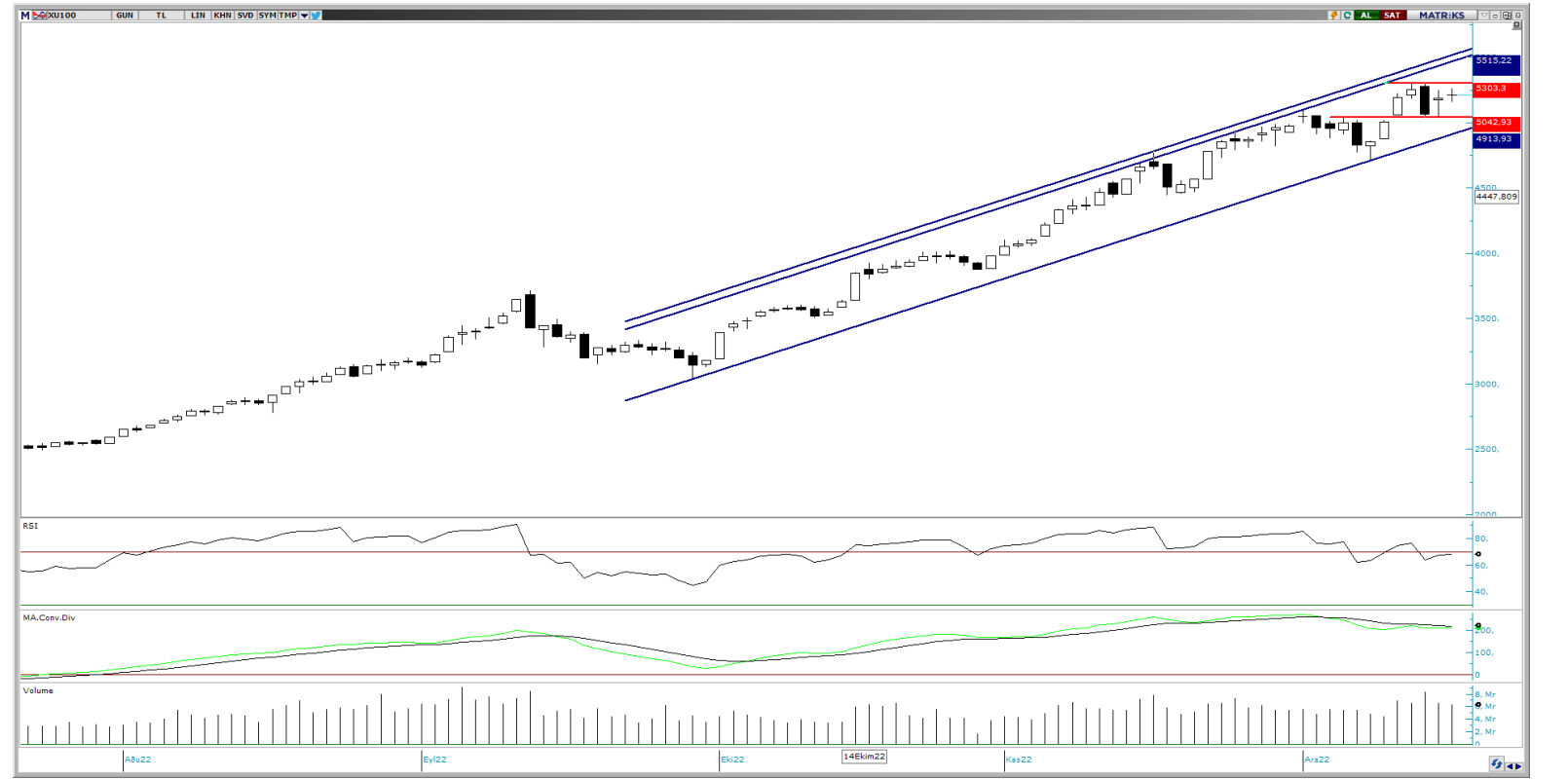

VIOP Teknik Görünüm

VIOP30 kontratı, haftanın son işlem gününde yüzde 0,09 gerileyerek günü 5617 puandan tamamladı. Endekste yukarı yönlü hareketlerde 5700 seviyesi direnç noktası olarak takip edilebilir. Aşağı yönlü hareketlerde ise 5600 seviyesi destek noktası olarak takip edilebilir.

Dirençler: 5700 / 5790 / 5900

Destekler: 5600 / 5560 / 5450



T +90 (212) 370 0370

F +90 (212) 370 0371

arastirma@albyatirim.com.tr

Fulya Mah. Büyükdere
Cad. Torun Center No:74
A/80 34394 Şişli / İstanbul

YASAL UYARI—Burada yer alan her türlü bilgi, değerlendirme, yorum ve istatistikî şekil ve değerler hazırlandığı tarih itibarıyla mevcut piyasa koşulları ve güvenilirliğine inanılan kaynaklardan elde edilerek derlenmiştir. ALB Yatırım Menkul Değerler A.Ş. tarafından, karşılığında herhangi bir maddî menfaat temin edilmeksizin, genel anlamda bilgi vermek amacıyla hazırlanmış olup, hiçbir şekilde yönlendirici nitelikte olmayan bilgiler yatırımcılar tarafından danışmanlık faaliyeti olarak kabul edilmemeli ve yatırım kararlarına esas olarak alınmamalıdır. Bu bilgiler, belli bir getirinin sağlanmasına yönelik olarak verilmemekte ve bu yönde herhangi bir şekilde taahhüt veya garantimiz bulunmamaktadır. Bu itibarla bu sayfalarda yer alan ve hiç bir şekilde yönlendirici nitelikte olmayan hususlar hakkında herhangi bir sorumluluğumuz bulunmamaktadır. Gerek bu yayındaki, gerekse bu yayında kullanılan kaynaklardaki hata ve eksikliklerden ve bu yayındaki bilgilerin kullanılması sonucunda yatırımcıların ve/veya ilgili kişilerin uğrayabilecekleri doğrudan ve/veya dolaylı zararlardan, kâr yoksunluğundan manevî zararlardan her ne şekil ve surette olursa olsun üçüncü kişilerin uğrayabileceği her türlü zararlardan dolayı ALB Yatırım Menkul Değerler A.Ş. sorumlu tutulamaz. Burada yer alan yatırım bilgi, yorum ve tavsiyeleri yatırım danışmanlığı kapsamında değildir. Yatırım danışmanlığı hizmeti, yetkili kuruluşlar tarafından kişilerin risk ve getiri tercihleri dikkate alınarak kişiye özel sunulmaktadır. Burada yer alan yorum ve tavsiyeler ise genel niteliktedir. Bu tavsiyeler mali durumunuz ile risk ve getiri tercihlerinize uygun olmayabilir. Bu nedenle, sadece burada yer alan bilgilere dayanılarak yatırım kararı verilmesi beklentilerinize uygun sonuçlar doğurmayabilir.

ÇEKİNCE—Bu rapor tarafımızca doğruluğu kabul edilmiş kaynaklar kullanılarak hazırlanmış olup yatırımcılara kendi oluşturacakları yatırım kararlarında yardımcı olmayı hedeflemekte ve herhangi bir yatırım aracını alma veya satma yönünde yatırımcıların kararlarını etkilemeyi amaçlamamaktadır. Yatırımcıların verecekleri yatırım kararları ile bu raporda bulunan görüş, bilgi ve veriler arasında bir bağlantı kurulamayacağı gibi, söz konusu kararların neticesinde oluşabilecek yanlışlık ve zararlardan kurum çalışanları ile ALB Yatırım Menkul Değerler A.Ş.'nin herhangi bir sorumluluğu bulunmamaktadır. Bu rapordaki her türlü iç ce dış piyasa tablo grafikler, bu konularda resmi hizmet veren yetkili üçüncü kişi kurumlardan elde edilmiş olup, ALB Yatırım Menkul Değerler A.Ş. tarafından herhangi bir maddî menfaat beklentisi olmaksızın genel anlamda bilgilendirmek amacıyla hazırlanmıştır. Bu raporda bulunan bilgiler belli bir gelirin sağlanmasına yönelik olarak verilmemektedir.