

01 HAZİRAN 2022, ÇARŞAMBA | BİST GÜNLÜK BÜLTEN

Yurtiçi Endeksler	Son	Günlük Fark (%)	30 Günlük Fark (%)	52 Haftalık Fark (%)	Günlük Hacim (Mn TL)
VIOP 30	2.974 ▲	1,50 ▲	9,95 ▲	94,63	9.953
BİST 30	2.838 ▲	0,78 ▲	4,92 ▲	88,31	46.367
BİST 100	2.547 ▲	0,79 ▲	4,79 ▲	79,11	57.043

Sektörel Endeksler	Son	Günlük Fark (%)	30 Günlük Fark (%)	52 Haftalık Fark (%)	Günlük Hacim (Mn TL)
BİST BANKA	2.094 ▲	1,78 ▼	-0,54 ▲	78,63	8.551
BİST SINAİ	4.450 ▲	0,90 ▲	6,47 ▲	71,16	22.908
BİST GIDA	2.534 ▼	-0,69 ▲	3,06 ▲	30,50	1.004
BİST TEKNOLOJİ	2.883 ▲	0,82 ▲	3,63 ▲	59,35	2.447
BİST BİLİŞİM	1.321 ▲	0,51 ▲	7,41 ▲	55,90	630
BİST METAL	9.204 ▼	-1,20 ▲	0,84 ▲	70,90	3.601
BİST ULAŞTIRMA	5.386 ▲	0,40 ▲	17,87 ▲	197,43	9.834
BİST HOLDİNG	2.254 ▲	0,15 ▲	6,92 ▲	84,88	11.096

Türkiye 1. Çeyrekte %7,3 Büyüdü.

Türkiye 2022 1. Çeyrekte yıllık %7,3 büyüme gerçekleştirirken bir önceki çeyreğe göre %1,2 seviyesinde büyüme gerçekleştirdi. Dünya ülkelerinin GSYİH yıllık büyüme rakamlarına kıyasladığımızda İngiltere'den sonra en çok büyüme gösteren ekonomi oldu. Ayrıca Salı günü dış ticaret verileri de açıklandı. Nisan ayında ithalat %24,6 seviyesinde artış gösterirken ithalat %35 seviyesinde yükseliş kaydetti. Cumhurbaşkanı Erdoğan yabancı basın için kaleme aldığı bir yazıda Finlandiya ve İsveç'in NATO'ya kabulü Türkiye'nin güvenliği açısından riskler barındırdığından bahsetti.

ENDEKSE ETKİ (BİST 100)			
POZİTİF		NEGATİF	
HİSSE	Endekse Etki (Puan)	Endekse Etki (Puan)	HİSSE
TUPRS	6,24	-3,59	EREGL
SASA	3,97	-1,45	BIMAS
HEKTS	2,32	-0,80	TCELL
FROTO	2,24	-0,71	KZBGY
SISE	2,01	-0,69	TOASO
ISCTR	1,61	-0,44	ARCLK
EKGYO	1,49	-0,38	COLLA
AKBNK	1,43	-0,37	ENKAI
AKSA	1,23	-0,36	KRDMD
ISGYO	1,12	-0,31	KARSN
AKSEN	1,06	-0,31	ISDMR
THYAO	1,06	-0,28	PGSUS
OYAKC	0,77	-0,27	AEFES
TTKOM	0,74	-0,26	TAVHL
ASELS	0,67	-0,25	SNGYO

Borsa İstanbul Salı gününde küresel piyasalara göre pozitif ayrışarak %0,79 seviyesinde günü tamamladı. Gün içerisinde en yüksek seviye olan 2552 seviyesine yükselen endeks tarihi rekor seviyeye 10 puan kalacak şekilde yaklaşma gösterdi. Viop akşam seansında ise 4 puan artış gerçekleşerek 2974 seviyesinde tamamladı.

ABD Başkanı Biden ve FED Başkanı Powell enflasyon görüşmesini gerçekleştirdi. Toplantı sonrasında ABD Ulusal Ekonomi Konseyi Direktörü Deese, Biden'ın enflasyonla mücadele için FED'in ihracat duyduğu alanın sağlayacağını vurguladığını söyledi. ABD piyasalarında Memorial Day sonrasında hafif negatif bir görünüm ile Salı gününü tamamladı. Dow Jones %0,67 seviyesinde düşüş gerçekleşirken S&P500 %0,63 ve Nasdaq %0,41 seviyesinde negatif bir kapanış gerçekleşti. Vadeli kontratlarda ise +%0,20 - -%0,20 arasında negatif bir seyir izlemektedir.

Euro bölgesi ise tüm zamanların enflasyon rekorunu kırarak %8,1 seviyesine yükseliş gerçekleşti. Alt detayları incelediğimiz takdirde tüketici fiyatlarında yaşanan bu artış %39,2 seviyesine yükselen enerji maliyetlerinden ve gıda, alkol ve tütün fiyatlarındaki %7,5 seviyesindeki yükselişten kaynakladığı belirlendi. ECB Başkanı Lagarde bugün gerçekleştireceği konuşma özellikle enflasyon sonrası sıkılaştırma adımları ile ilgili açıklamaları takip edilebilir. Dax endeksi Salı gününü %1,29 seviyesinde aşağı yönlü hareketle tamamladı. Avrupa vadeli kontratı DAX ise %0,37 seviyesinde pozitif bir görünüm sergilemektedir.

GÜNLÜK PARA GİRİŞ OLAN HİSSELER İLK 10 KURUM (TL)					
Sembol	Para Girişi	Sembol	Para Girişi	Sembol	Para Girişi
SAHOL	51.691.710	ALBRK	8.282.992	GARAN	3.507.360
TUPRS	51.496.770	SASA	8.254.464	TSKB	2.959.032
HEKTS	21.868.100	KOZAA	7.128.688	AKSA	2.934.252
ISGYO	18.000.750	ISCTR	7.077.360	AGHOL	2.858.228
TTKOM	16.951.580	SISE	5.848.864	IZMDC	2.764.490
EREGL	15.678.110	EKGYO	4.588.976	ULKER	2.502.240
AKBNK	15.060.620	ODAS	4.070.816	VESTL	2.226.020
ASELS	14.922.740	NTHOL	3.608.269	MGROS	1.821.382
KCHOL	10.639.310	SKBNK	3.601.808	TRCAS	1.782.786
FROTO	10.228.650	ARCLK	3.545.096	HUNER	1.599.871

GÜNLÜK PARA ÇIKIŞI OLAN HİSSELER İLK 10 KURUM (TL)					
Sembol	Para Çıkışı	Sembol	Para Çıkışı	Sembol	Para Çıkışı
THYAO	-128.980.100	GUBRF	-4.553.632	ALARK	-1.958.472
TOASO	-36.496.340	TURSG	-3.354.465	CEMTS	-1.755.518
YKBNK	-23.174.820	AKFGY	-3.302.304	KORDS	-1.739.630
KARSN	-12.808.020	TTRAK	-2.463.988	TKFEN	-1.672.796
BIMAS	-12.150.740	ALGYO	-2.457.559	YYLGD	-1.656.787
TCELL	-11.773.820	ATATP	-2.448.556	INVEO	-1.585.876
PETKM	-10.466.460	LOGO	-2.332.762	PSGYO	-1.513.782
KRDMD	-10.425.780	CLEBI	-2.219.216	ULUUN	-1.474.032
KOZAL	-5.870.288	QUAGR	-2.180.184	AEFES	-1.391.627
HALKB	-4.654.356	PGSUS	-2.114.536	GLYHO	-1.342.630

En Çok Yükselen				En Çok Düşen				Hacmi En Yüksek				
Hisse	Son	Değişim (%)		Hisse	Son	Değişim (%)		Hisse	Son	Değişim (%)	Hacim	
ALCAR	314,60	▲	10,00	AKFGY	2,23	▼	-9,72	THYAO	49,90	▲	0,77	9.320.331.244
MRYO	1,54	▲	10,00	KZBGY	70,00	▼	-9,62	SAHOL	21,22	▼	-0,09	3.815.438.469
MZHLD	73,25	▲	9,98	BURCE	25,16	▼	-8,11	TUPRS	271,10	▲	4,67	3.170.179.603
ESCOM	16,22	▲	9,97	AVGYO	3,11	▼	-7,16	SISE	20,98	▲	1,55	2.734.633.929
SILVR	14,13	▲	9,96	LIDFA	8,69	▼	-5,23	SASA	36,48	▲	6,73	2.395.482.019
BOSSA	57,00	▲	9,93	GLBMD	6,34	▼	-4,80	YKBNK	4,61	▲	1,32	1.985.751.218
OZRDN	11,74	▲	9,93	FENER	45,30	▼	-4,39	GARAN	14,55	▲	1,25	1.935.182.928
RYSAS	6,42	▲	9,93	TUREX	12,23	▼	-4,00	ASELS	24,46	▲	1,16	1.817.352.549
METUR	4,44	▲	8,03	KAPLM	61,50	▼	-3,91	KARSN	6,99	▼	-3,85	1.773.187.360
YAPRK	32,64	▲	7,23	KARSN	6,99	▼	-3,85	EREGL	34,20	▼	-1,55	1.657.575.825

YURTDIŞI PİYASALAR				
Amerika	Son	Günlük Değişim (%)	30 Günlük Fark (%)	
Nasdaq	12.081,39	▼	-0,41	-2,05
S&P 500	4.132,15	▼	-0,63	0,01
Avrupa	Son	Günlük Değişim (%)	30 Günlük Fark (%)	
DAX	14.388,35	▼	-1,29	2,06
İngiltere FTSE100	7.607,66	▲	0,10	0,84
Fransa CAC 40	6.468,80	▼	-1,43	-0,99
Asya	Son	Günlük Değişim (%)	30 Günlük Fark (%)	
Shanghai Comp.	3.186,43	▲	1,19	4,57
Hang Seng (Hong Kong)	21.415,20	▲	1,38	1,54
Tokyo NIKKEİ 225	27.279,80	▼	-0,33	1,61

Döviz Piyasası	Son	Günlük Değişim (%)	30 Günlük Fark (%)	
USDTRY	16,40	▲	0,01	10,46
EURTRY	17,61	▲	0,01	12,42
GBPTRY	20,67	▲	0,03	10,73
EURUSD	1,07	■	0,00	1,74
USDJPY	128,71	▲	0,02	-0,88
GBPUSD	1,26	▲	0,02	0,14
Emtialar	Son	Günlük Değişim (%)	30 Günlük Fark (%)	
Ons Altın	1.837,54	▼	-0,95	-3,15
Gram Altın	969,15	▲	0,01	7,02
Gümüş	21,55	▼	-1,94	-5,41
Brent Petrol	115,87	▼	-0,75	9,03
Bakır	4,28	▼	-0,37	-3,82
Ekonomik Göstergeler	Son	Günlük Değişim (%)	30 Günlük Fark (%)	
ABD 2 Yıllık	2,553	▲	3,44	-6,11
ABD 10 Yıllık	2,853	▲	3,93	-2,66
Türkiye 2 Yıllık	26,16	▼	-0,51	19,91
Türkiye 10 Yıllık	23,25	▲	1,67	11,15
Almanya 2 Yıllık	0,506	▲	12,20	90,94
Almanya 10 Yıllık	1,123	▲	6,24	19,21

BİST Teknik Görünüm

Bist100 endeksi tarihi zirvesine yakın fiyatlanırken günü 2547 seviyesinden kapattı. Pozitif havanın devamlılığında tarihi zirve olan 2562 test edilebilir. Geri çekilmelerde ise 2537 ve 2497 seviyeleri destek bölgeleri olarak izlenebilir.

Dirençler: 2562 / 2590 / 3020

Destekler: 2537 / 2497 / 2425

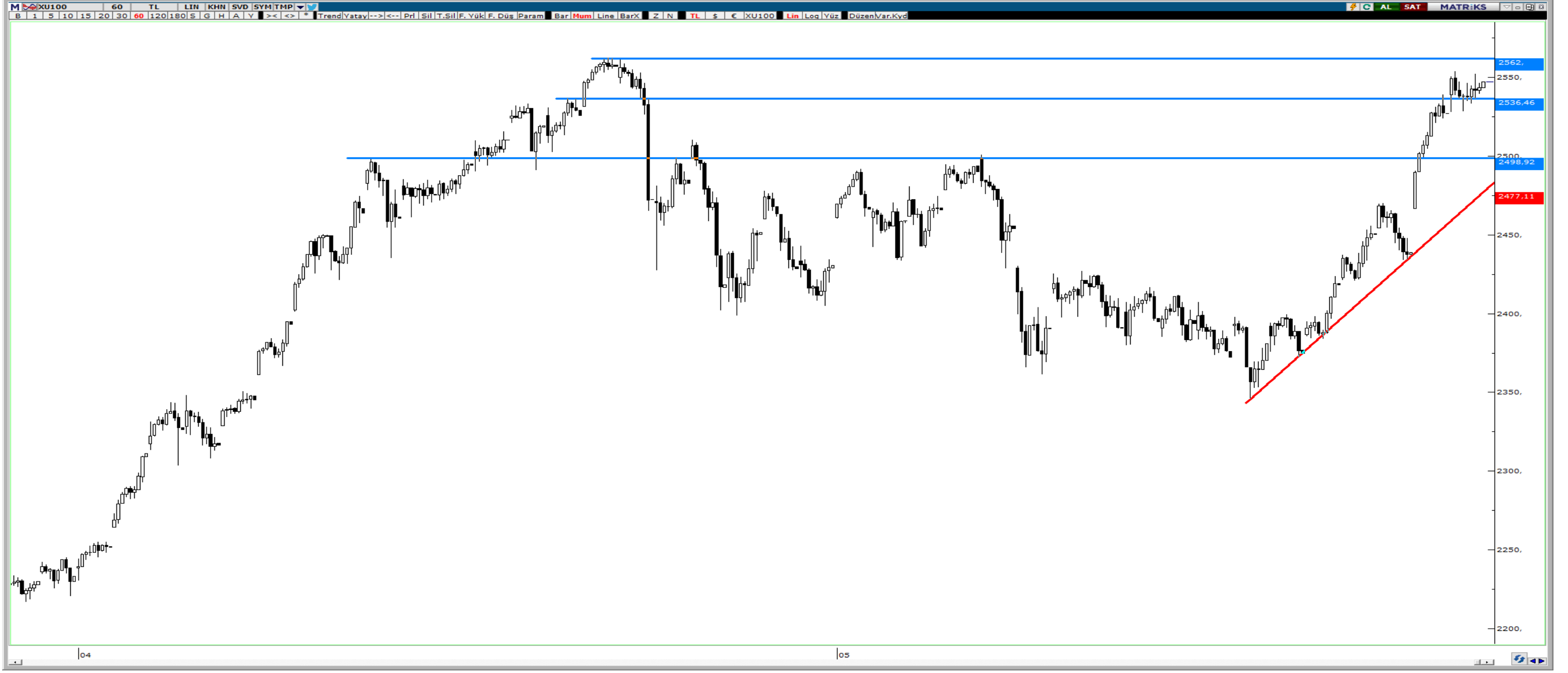

VIOP Teknik Görünüm

Viop endeks kontratı 2927 seviyesinin üzerinde tutunması sonrasında yükseliş trendine devam ediyor. Yukarı yönlü hareketlerde 2989 seviyesi ilk direnç bölgesi olarak takip edilirken, geri çekilmelerde 2927 ve 2828 seviyeleri destek bölgeleri olarak takip edilebilir.

Dirençler: 2989 / 3050 / 3010

Destekler: 2927 / 2828 / 2715



HAFTALIK EKONOMİK TAKVİM

30 - 03 Haziran 2022

Saat				Beklenti	Önceki
30 Mayıs 2022 / Pazartesi					
12:00	EUR	**	Euro Bölgesi Ekonomik Güven Endeksi	104,9	105
12:00	EUR	**	Euro Bölgesi Sanayi Güven Endeksi	7,8	7,9
12:00	EUR	**	Euro Bölgesi Hizmetler Güven Endeksi	14	13,5
12:00	EUR	*	Euro Bölgesi Tüketici Güven Endeksi	--	-21,1
15:00	EUR	**	Almanya TÜFE Aylık	0,50%	0,80%
15:00	EUR	**	Almanya TÜFE Yıllık	7,50%	7,40%
31 Mayıs 2022 / Salı					
02:30	JPY	**	Japonya İşsizlik Oranı	2,60%	2,60%
02:50	JPY	*	Japonya Perakende Satışlar Aylık	0,90%	2,00%
02:50	JPY	**	Japonya Sanayi Üretimi Aylık	-0,10%	0,30%
04:30	CNY	*	Çin Bileşik PMI	--	42,7
04:30	CNY	*	Çin İmalat PMI	49	47,4
08:00	JPY	*	Japonya Tüketici Güven Endeksi	33,8	33
08:00	JPY	**	Japonya Konut Başlangıçları Yıllık	2,40%	6,00%
10:00	TRY	***	Türkiye Ticaret Dengesi	--	-8.17b
10:00	TRY	***	Türkiye GSYİH Çeyreklik	1,30%	1,50%
10:00	TRY	***	Türkiye GSYİH Yıllık	7,50%	9,10%
12:00	EUR	**	Euro Bölgesi Yıllık TÜFE Beklentisi	7,70%	7,50%
12:00	EUR	***	Euro Bölgesi TÜFE Aylık	0,40%	0,60%
12:00	EUR	***	Euro Bölgesi TÜFE Yıllık	3,50%	3,50%
15:30	CAD	**	Kanada GSYİH Aylık	0,50%	1,10%
15:30	CAD	**	Kanada GSYİH Yıllık	--	4,50%
17:00	USD	**	ABD Tüketici Güven Endeksi	103,9	107,3
01 Haziran 2022 / Çarşamba					
02:50	JPY	*	Japonya Sermaye Harcamaları Yıllık	3,60%	4,30%
03:30	JPY	*	Japonya İmalat PMI	--	53,2
04:45	CNY	*	Çin İmalat PMI	49,5	46
10:00	TRY	*	Türkiye İmalat PMI	--	49,2
11:00	EUR	*	Euro Bölgesi İmalat PMI	54,4	54,4
11:30	GBP	*	İngiltere İmalat PMI	54,6	54,6
12:00	EUR	***	Euro Bölgesi İşsizlik Oranı	6,80%	6,80%
14:00	USD	*	ABD Mortgage Başvuruları	--	-1,20%
16:45	USD	*	ABD İmalat PMI	57,5	57,5
17:00	USD	*	ABD İnşaat Harcamaları Aylık	0,70%	0,10%
17:00	USD	*	ABD ISM İmalat	55	55,4
02 Haziran 2022 / Perşembe					
12:00	EUR	***	Euro Bölgesi ÜFE Aylık	2,40%	5,30%
12:00	EUR	***	Euro Bölgesi ÜFE Yıllık	38,80%	36,80%
15:15	USD	***	ABD ADP İstihdam Değişikliği	295k	247k
15:30	USD	**	ABD İlk İşsizlik Başvuruları	--	210k
15:30	USD	**	ABD Devam Eden İşsizlik Başvuruları	--	1346k
17:00	USD	**	ABD Dayanıklı Mal Siparişleri	0,40%	0,40%
17:00	USD	**	ABD Fabrika Siparişleri	0,70%	2,20%
03 Haziran 2022 / Cuma					
03:30	JPY	*	Japonya Hizmet PMI	--	51,7
03:30	JPY	*	Japonya Bileşik PMI	--	51,4
09:00	EUR	**	Almanya Ticaret Dengesi	1.2b	3.2b
10:00	TRY	***	Türkiye TÜFE Aylık	3,33%	7,25%
10:00	TRY	***	Türkiye TÜFE Yıllık	73,15%	69,97%
10:00	TRY	***	Türkiye Çekirdek TÜFE Yıllık	55,60%	52,37%
10:00	TRY	***	Türkiye ÜFE Aylık	--	7,67%
10:00	TRY	***	Türkiye ÜFE Yıllık	--	121,82%
11:00	EUR	**	Euro Bölgesi Hizmet PMI	56,3	56,3
11:00	EUR	**	Euro Bölgesi Bileşik PMI	54,9	54,9
12:00	EUR	**	Euro Bölgesi Perakende Satışlar Aylık	0,10%	-0,40%
12:00	EUR	**	Euro Bölgesi Perakende Satışlar Yıllık	5,40%	0,80%
15:30	USD	***	ABD İşsizlik Oranı	3,50%	3,60%
15:30	USD	**	ABD Ortalama Saatlik Kazanç Aylık	0,40%	0,30%
15:30	USD	**	ABD Ortalama Saatlik Kazanç Yıllık	5,20%	5,50%
15:30	USD	**	ABD İş Gücüne Katılım Oranı	62,30%	62,20%
15:30	USD	***	ABD Tarım Dışı İstihdam	325k	428k
16:45	USD	**	ABD Hizmet PMI	--	53,5
16:45	USD	**	ABD Bileşik PMI	--	53,8
17:00	USD	*	ABD ISM Hizmet Endeksi	56,9	57,1

ALB Yatırım Araştırma Departmanı

Emre ÇAYIRLI – Araştırma Müdürü

Rıdvan YİĞİTBİLEK – Araştırma Uzmanı

Ahmet Deniz YAĞBASAN – Araştırma Uzman Yrd.

Emir AKKUŞ – Araştırma Stajyeri

T +90 (212) 370 0370
F +90 (212) 370 0371
bilgi@albyatirim.com.tr

Fulya Mah. Büyükdere
Cad. Torun Center No:74
A/80 34394 Şişli / İstanbul

YASAL UYARI—Burada yer alan her türlü bilgi, değerlendirme, yorum ve istatistiki şekil ve değerler hazırlandığı tarih itibariyle mevcut piyasa koşulları ve güvenilirliğine inanılan kaynaklardan elde edilerek derlenmiştir. ALB Yatırım Menkul Değerler A.Ş. tarafından, karşılığında herhangi bir maddi menfaat temin edilmeksizin, genel anlamda bilgi vermek amacıyla hazırlanmış olup, hiçbir şekilde yönlendirici nitelikte olmayan bilgiler yatırımcılar tarafından danışmanlık faaliyeti olarak kabul edilmemeli ve yatırım kararlarına esas olarak alınmamalıdır. Bu bilgiler, belli bir getirinin sağlanmasına yönelik olarak verilmemekte ve bu yönde herhangi bir şekilde taahhüt veya garantimiz bulunmamaktadır. Bu itibarla bu sayfalarda yer alan ve hiç bir şekilde yönlendirici nitelikte olmayan hususlar hakkında herhangi bir sorumluluğumuz bulunmamaktadır. Gerek bu yayındaki, gerekse bu yayında kullanılan kaynaklardaki hata ve eksikliklerden ve bu yayındaki bilgilerin kullanılması sonucunda yatırımcıların ve/veya ilgili kişilerin uğrayabilecekleri doğrudan ve/veya dolaylı zararlardan, kâr yoksunluğundan manevi zararlardan her ne şekil ve surette olursa olsun üçüncü kişilerin uğrayabileceği her türlü zararlardan dolayı ALB Yatırım Menkul Değerler A.Ş. sorumlu tutulamaz. Burada yer alan yatırım bilgi, yorum ve tavsiyeleri yatırım danışmanlığı kapsamında değildir. Yatırım danışmanlığı hizmeti, yetkili kuruluşlar tarafından kişilerin risk ve getiri tercihleri dikkate alınarak kişiye özel sunulmaktadır. Burada yer alan yorum ve tavsiyeler ise genel niteliktedir. Bu tavsiyeler mali durumunuz ile risk ve getiri tercihlerinize uygun olmayabilir. Bu nedenle, sadece burada yer alan bilgilere dayanılarak yatırım kararı verilmesi beklentilerinize uygun sonuçlar doğurmayabilir.

ÇEKİNCE—Bu rapor tarafımızca doğruluğu kabul edilmiş kaynaklar kullanılarak hazırlanmış olup yatırımcılara kendi oluşturacakları yatırım kararlarında yardımcı olmayı hedeflemekte ve herhangi bir yatırım aracını alma veya satma yönünde yatırımcıların kararlarını etkilemeyi amaçlamamaktadır. Yatırımcıların verecekleri yatırım kararları ile bu raporda bulunan görüş, bilgi ve veriler arasında bir bağlantı kurulamayacağı gibi, söz konusu kararların neticesinde oluşabilecek yanlışlık ve zararlardan kurum çalışanları ile ALB Yatırım Menkul Değerler A.Ş.'nin herhangi bir sorumluluğu bulunmamaktadır. Bu rapordaki her türlü iç ce dış piyasa tablo grafikler, bu konularda resmi hizmet veren yetkili üçüncü kişi kurumlardan elde edilmiş olup, ALB Yatırım Menkul Değerler A.Ş. tarafından herhangi bir maddi menfaat beklentisi olmaksızın genel anlamda bilgilendirmek amacıyla hazırlanmıştır. Bu raporda bulunan bilgiler belli bir gelirin sağlanmasına yönelik olarak verilmemektedir.