

Borsa İstanbul	Son	Günlük F. %
XUTUM	9809,23	1,32%
XU100	8471,70	1,50%
XU030	9108,00	1,43%
XU100 FİYAT/KAZANÇ ORANI	7,01	1,46%
BIST YAB. TAKAS ORANI	37,33	-0,08%

Yurtdışı Endeksler	Son	Günlük F. %
NASDAQ 100 INDEX	17471,50	0,29%
S&P 500 INDEX	4898,44	0,15%
DOW JONES INDEX	38109,43	0,16%
DAX INDEX	16941,71	-0,12%

Pariteler	Son	Günlük F. %
USDTRY	30,35	0,08%
EURTRY	32,85	-0,29%
EURUSD	1,08	-0,37%
DOLAR ENDEKSİ	103,64	0,16%

Değerli Madenler	Son	Günlük F. %
XAUUSD - ONS ALTIN	2.030,18	0,57%
XAGUSD - ONS GÜMÜŞ	23,21	1,77%
GLDGR - GRAM ALTIN	1.980,51	0,67%
XAGGR - GRAM GÜMÜŞ	22,65	1,93%

Tahvil Faizleri	Son	Günlük F. %
TÜRKİYE 2 YILLIK TAHVİL FAİZİ	41,23	-3,86%
TÜRKİYE 5 YILLIK TAHVİL FAİZİ	23,88	-3,35%
TÜRKİYE 10 YILLIK TAHVİL FAİZİ	27,84	2,34%
ABD 2 YILLIK TAHVİL FAİZİ	4,32	-0,28%
ABD 10 YILLIK TAHVİL FAİZİ	4,10	-0,99%
ALMANYA 10 YILLIK TAHVİL FAİZİ	2,24	-2,82%

Risk ve Volatilite Göstergeleri	Son	Günlük F. %
TÜRKİYE 5 YILLIK CDS	318,68	--
VIX VOLATİLİTE ENDEKSİ	13,98	1,67%

Borsa İstanbul Hacim Liderleri	Hacim	Günlük F. %
THYAO	14.988.798.543	5,38
TUPRS	4.728.357.779	3,18
ASELS	3.921.417.156	4,51
EREGL	3.874.305.595	0,97
PGSUS	3.833.898.695	2,01

Para Girişi	Değişim	Para Çıkışı	Değişim	Hisse	Endekse Etki	Hisse	Endekse Etki	
THYAO	299.438.300	AKBNK	-	87.741.380	THYAO	37,28	AKBNK	-6,45
TCELL	54.012.270	PGSUS	-	72.071.940	TUPRS	16,76	YKBNK	-4,97
TUPRS	53.387.510	YKBNK	-	48.781.370	ASELS	10,07	ISCTR	-2,25
MIATK	40.273.650	PETKM	-	44.571.710	SAHOL	8,69	PETKM	-1,55
ASELS	39.670.080	ODAS	-	30.026.940	KCHOL	4,78	MGROS	-0,84

Günlük Model Portföy				Haftalık Model Portföy			
Hisse	Kapanış	Zarar Kes Seviyesi	Hedef Aralığı	Hisse	Alım Seviyesi	Zarar Kes Seviyesi	Hedef Aralığı
SISE	49,88	49,12	50,62 / 51,12	AGHOL	229,00	220,90	236,90 / 241,60
ZOREN	4,70	4,63	4,77 / 4,81	AKSA	93,20	89,95	96,45 / 98,30
				ARCLK	139,30	134,40	144,10 / 146,90
				FROTO	861,00	830,80	891,10 / 908,30
				PGSUS	745,50	719,40	771,60 / 786,50

12 Aylık Model Portföy						
Hisse	Son Fiyat	Öneri Tarihi	Öneri Fiyatı	Hedef Fiyat	Değişim (%)	Açıklama
SOKM	61,60	18.10.2023	63,5	101,30	-2,99	İskontolu Çarpanlar, İstikrarlı Büyüme ve Defansif Özellikler
MAVI	136,60	16.06.2023	63,10	173,30	116,48	Cazip Değerlemeler, Güçlü Talep ve Defansif Özellikler
TAVHL	132,70	03.07.2023	93,35	181,40	42,15	Döviz Bazlı Gelirler, Yeni Yatırımlar
FROTO	861,00	08.05.2023	516,60	1100,00	66,67	Güçlü Büyüme, Elektrikli Araç Yatırımı, İhracat Potansiyeli
THYAO	260,00	09.05.2023	128,80	393,70	101,86	Cazip Çarpanlar ve 2033'e Kadar Güçlü Ciro Hedefi
ENJSA	51,25	12.05.2023	29,44	67,90	74,08	Enerjide Dönüşüm, İstikrarlı Büyüme ve Cazip Çarpanlar
TCELL	69,00	08.11.2023	53,10	79,80	29,94	Güçlü Operasyonel Performans ve Yüksek İskonto

## Yeni Rekor Seviye Öncesi Son Viraj!

Borsa İstanbul haftanın ilk işlem gününü yüzde 1,50 yükselişle 8472 puandan tamamladı. Endekste yaşanan bu yükselişte en önemli katkı ulaştırma, teknoloji ve bilişim sektörlerinde gerçekleşti. Endekste yaşanan yükselişe rağmen negatif ayrışma gösteren sektörler ise sigorta, faktoring ve banka oldu. Borsa İstanbul genelinde ilk 5 kurum bazında 75,1 milyon TL para girişi gerçekleşirken bu girişte en yüksek pay THYAO, KCHOL ve MIATK oldu. Borsa İstanbul genelinde yaşanan para girişine rağmen para çıkışı ile negatif ayrışma gösteren şirketler AKBNK, PGSUS ve PETKM oldu.

Borsa İstanbul 100 endeksinde bugün 8500 seviyesi önemli psikolojik bir direnç noktası olarak takip edilecek. Bu seviyenin aşılması halinde TL cinsi tarihi zirve olan 8562 seviyesi önemli bir direnç noktası olarak izlenecek. Bu seviyelerin geçilmesi halinde Borsa İstanbul'da dolar bazlı direnç noktaları endekste gidişat açısından önem arz edebilir. Böyle bir durum halinde 287 dolar seviyesi olan 8720 direnç noktası olarak izlenebilir.

Türkiye Cumhuriyet Merkez Bankası geçtiğimiz hafta son vermiş olduğu faiz artırımlarına basın bülteninde belirtildiği üzere finansal istikrarı güçlendirerek ve miktarsal sıkılaştırma yoluyla parasal aktarımın desteklenmesi kararı alındı. Böylelikle kur koruması sağlayan hesaplar için zorunlu karşılık oranı altı aya kadar olan vadeler için yüzde 30'dan yüzde 25'e indirilmesine karar verildi. Ayrıca, yabancı para cinsinden mevduat/katılım fonu için tüm vadelerde TL cinsinden tesis edilen ilave zorunlu karşılık oranının yüzde 4'ten yüzde 8'e yükseltilmesi kararları alındı.

Borsa İstanbul'da pozitif bir açılış bekliyoruz.

Saat	Günün Öne Çıkan Gelişmeleri	Beklenti	Önceki
10:00	Türkiye Ekonomik Güven Endeksi (Oca) - Aylık	--	96,4
13:00	Euro Bölgesi Ekonomi Güveni (Oca)	96,1	96,4
13:00	Euro Bölgesi Sanayi Güveni (Oca)	--	-9,2
13:00	Euro Bölgesi Öncü GSYİH (Q4)-Yıllık (%)	0,10%	0,00%

## Teknik Analiz

### BİST Teknik Görünüm

Borsa İstanbul 100 endeksi Pazartesi gününü yüzde 1,5 yükselişle 8472 seviyesinden tamamladı. Endekste hacim aylık ortalamasının üstünde 114,7 milyar TL gerçekleşti. Yukarı yönlü hareketlerde 8500 seviyesi öncelikli direnç noktası olarak izlenebilir. Aşağı yönlü hareketlerde ise 8400 seviyesi destek noktası olarak takip edilebilir.

**Dirençler : 8500 / 8562 / 8720**

**Destekler : 8400 / 8330 / 8275**

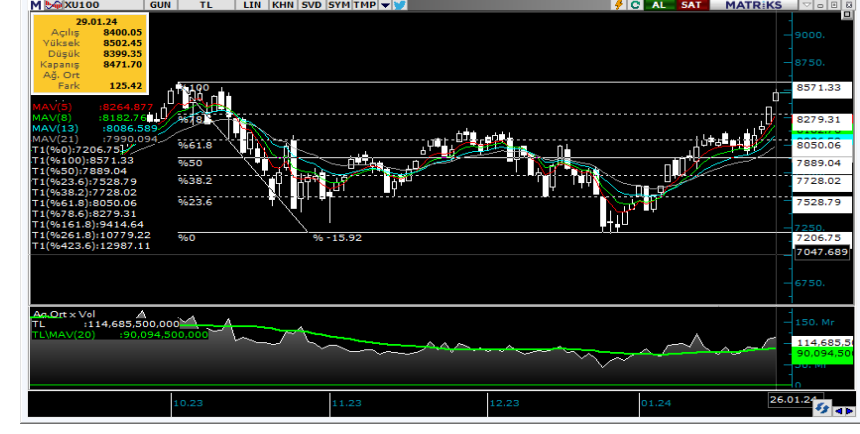

### VIOP Teknik Görünüm

Endeks kontratı Pazartesi günü akşam seansını pozitif bir görünümle 9434 seviyesinden tamamlarken uzlaşma fiyatı 9413 oldu. Endeks kontratında yukarı yönlü hareketlerde 9450 seviyesi direnç noktası olarak takip edilebilir. Aşağı yönlü hareketlerde ise 9375 ve 9250 seviyeleri destek noktası olarak izlenebilir.

**Dirençler: 9450 / 9500 / 9660**

**Destekler: 9375 / 9250 / 9100**

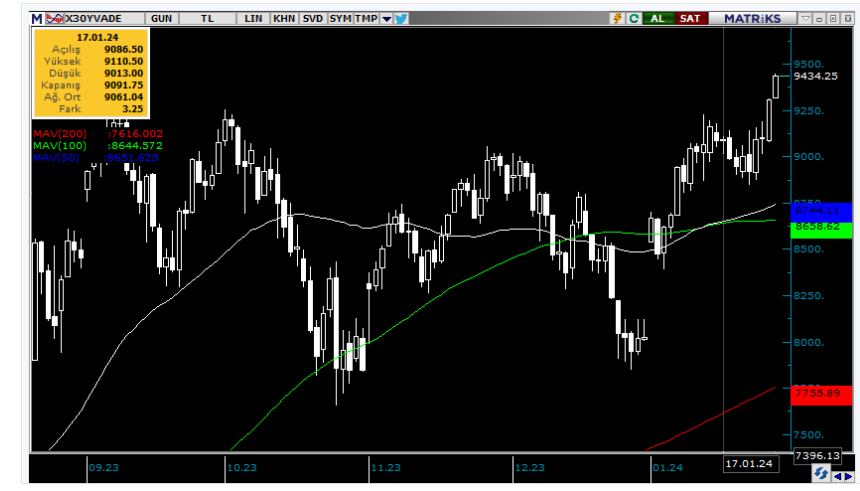

## Şirket Haberleri

**GARAN:** Şirket 2023 yılında 86,4 milyar TL kâr elde ederken bir önceki yıla göre kârlılık büyümesi yüzde 48 olmuştur.

**TCELL:** Şirketimiz Yönetim Kurulu, Şirket süreçlerinin odaklı ve verimli yönetimi odağı ile bir veri merkezi şirketi kurulmasına karar vermiştir. Tamamı Şirketimize ait olacak söz konusu şirket; veri işleme, veri analizi, veri saklama, sunucu barındırma, sunucu kiralama, bulut çözümleri ile bilgisayar programlama alanlarında faaliyet gösterecek olup, başlangıç sermayesi 250.000 TL olacaktır. Şirketimiz nezdinde yer alan veri merkezi operasyonları bölünme yoluyla yeni kurulacak şirkete devredilecektir.

**ISCTR:** Bankamızın %100 oranında pay sahibi olduğu Trakya Yatırım Holding A.Ş.'nin sermayesi 2.840.000.000 TL tutarında nakden artırılmış olup, söz konusu tutarın tamamı Şirket hesabına ödenmiştir.

**HATSN:** 15.10.2023 tarihinde yurt dışında mukim bir firma ile birim fiyat üzerinden gerçekleştirilmiş olan Gemi Tamir Bakım ve Onarım sözleşmesi, müşterimiz ve sorumlu uluslararası gözetim firmalarından gelen ilave talepler doğrultusunda bugün itibari ile 4.021.000,00 USD (yaklaşık 121.994.727,40 TL, 29/01/2024 TCMB satış kuru alınmıştır) tutarına ulaşmıştır.

**KCAER:** Şirketimiz 2024 yılı ihracat performansına güçlü başlamış, yılbaşından bugüne MENA ve Amerika kıtasından ağırlıklı olarak enerji sektörüne yönelik toplam 27.276.513 Amerikan doları tutarında katma değerli çelik profil siparişi almıştır.

**GESAN:** Şirketimiz, TANRIVERDİ MENSUCAT SAN. A.Ş. ile, Ankara İli Polatlı İlçesinde bulunan arazilerine, Lisanssız Elektrik Üretim Yönetmeliği'nin 5.1.h maddesi kapsamında Arazi Güneş Enerjisi Santrali yapılması hususunda anlaşma sağlamış olup sözleşme aşamasına geçilmiştir. Anlaşma bedeli vergiler hariç toplam 3.950.000,-USD'dir. (Üç milyon dokuz yüz elli bin, Amerikan Doları) (Güncel baz USD/TL kuru ile anlaşma bedeli vergiler hariç 119.843.000,-TL)

**ASTOR:** Şirketimiz İstanbul Anadolu Yakası Elektrik Dağıtım A.Ş. tarafından düzenlenen Havalı Hücre&Köşk Standart Alımı ihalesinde 2.560.000.- USD (77.539.328.- TL) bedelle, Başkent Elektrik Dağıtım A.Ş. tarafından düzenlenen Havalı Hücre&Köşk Standart Alımı ihalesinde 7.180.000.- USD (217.473.584.- TL) bedelle en avantajlı teklifleri sunarak her iki ihalede de 1. sırada yer almıştır.

**OTTO:** Şirketimiz iştirakleri Otto Entertainment Yapım Yatırım AŞ yatırımı ve Böcek Yapım Prod. Org. Hiz. Tic. AŞ'nin prodüksiyonuyla hayata geçen 3391km sinema filmi projemiz yayına girdiği 12 Ocak 2024 tarihinden 28 Ocak 2024 tarihine kadarki yayın döneminde izleyici sayısı toplam 797.965 kişiye ulaşmıştır. Filmimiz sömestr tatilini de kapsayacak şekilde tüm sinemalarda yayınlanmaya devam edecektir. Gösterilen ilgi ve alakaya teşekkür eder, tüm yatırımcılarımızı filmimizi izlemeye sinema salonlarına davet ederiz.

**T** +90 (212) 370 0370

**F** +90 (212) 370 0371

[arastirma@albyatirim.com.tr](mailto:arastirma@albyatirim.com.tr)

Fulya Mah. Büyükdere  
Cad. Torun Center No:74  
A/80 34394 Şişli / İstanbul

**YASAL UYARI**—Burada yer alan her türlü bilgi, değerlendirme, yorum ve istatistiki şekil ve değerler hazırlandığı tarih itibarıyla mevcut piyasa koşulları ve güvenilirliğine inanılan kaynaklardan elde edilerek derlenmiştir. ALB Yatırım Menkul Değerler A.Ş. tarafından, karşılığında herhangi bir maddi menfaat temin edilmeksizin, genel anlamda bilgi vermek amacıyla hazırlanmış olup, hiçbir şekilde yönlendirici nitelikte olmayan bilgiler yatırımcılar tarafından danışmanlık faaliyeti olarak kabul edilmemeli ve yatırım kararlarına esas olarak alınmamalıdır. Bu bilgiler, belli bir getirinin sağlanmasına yönelik olarak verilmemekte ve bu yönde herhangi bir şekilde taahhüt veya garantimiz bulunmamaktadır. Bu itibarla bu sayfalarda yer alan ve hiç bir şekilde yönlendirici nitelikte olmayan hususlar hakkında herhangi bir sorumluluğumuz bulunmamaktadır. Gerek bu yayındaki, gerekse bu yayında kullanılan kaynaklardaki hata ve eksikliklerden ve bu yayındaki bilgilerin kullanılması sonucunda yatırımcıların ve/veya ilgili kişilerin uğrayabilecekleri doğrudan ve/veya dolaylı zararlardan, kâr yoksunluğundan manevi zararlardan her ne şekil ve surette olursa olsun üçüncü kişilerin uğrayabileceği her türlü zararlardan dolayı ALB Yatırım Menkul Değerler A.Ş. sorumlu tutulamaz. Burada yer alan yatırım bilgi, yorum ve tavsiyeleri yatırım danışmanlığı kapsamında değildir. Yatırım danışmanlığı hizmeti, yetkili kuruluşlar tarafından kişilerin risk ve getiri tercihleri dikkate alınarak kişiye özel sunulmaktadır. Burada yer alan yorum ve tavsiyeler ise genel niteliktedir. Bu tavsiyeler mali durumunuz ile risk ve getiri tercihlerinize uygun olmayabilir. Bu nedenle, sadece burada yer alan bilgilere dayanarak yatırım kararı verilmesi beklentilerinize uygun sonuçlar doğurmayabilir.

**ÇEKİNCE**—Bu rapor tarafımızca doğruluğu kabul edilmiş kaynaklar kullanılarak hazırlanmış olup yatırımcılara kendi oluşturacakları yatırım kararlarında yardımcı olmayı hedeflemekte ve herhangi bir yatırım aracını alma veya satma yönünde yatırımcıların kararlarını etkilemeyi amaçlamamaktadır. Yatırımcıların verecekleri yatırım kararları ile bu raporda bulunan görüş, bilgi ve veriler arasında bir bağlantı kurulamayacağı gibi, söz konusu kararların neticesinde oluşabilecek yanlışlık ve zararlardan kurum çalışanları ile ALB Yatırım Menkul Değerler A.Ş.'nin herhangi bir sorumluluğu bulunmamaktadır. Bu rapordaki her türlü iç ce dış piyasa tablo grafikler, bu konularda resmi hizmet veren yetkili üçüncü kişi kurumlardan elde edilmiş olup, ALB Yatırım Menkul Değerler A.Ş. tarafından herhangi bir maddi menfaat beklentisi olmaksızın genel anlamda bilgilendirmek amacıyla hazırlanmıştır. Bu raporda bulunan bilgiler belli bir gelirin sağlanmasına yönelik olarak verilmemektedir.