

13 HAZİRAN 2022, PAZARTESİ | BİST GÜNLÜK BÜLTEN

Yurtiçi Endeksler	Son	Günlük Fark (%)	30 Günlük Fark (%)	52 Haftalık Fark (%)	Günlük Hacim (Mn TL)
VIOP 30	2.859 ▼	-2,04 ▼	-1,87 ▲	82,68	13.183
BİST 30	2.795 ▼	-1,53 ▲	0,89 ▲	80,31	33.261
BİST 100	2.543 ▼	-1,11 ▲	2,13 ▲	75,49	41.553

Sektörel Endeksler	Son	Günlük Fark (%)	30 Günlük Fark (%)	52 Haftalık Fark (%)	Günlük Hacim (Mn TL)
BİST BANKA	2.133 ▲	1,89 ▲	1,73 ▲	73,84	7.938
BİST SINAİ	4.461 ▼	-1,08 ▲	2,36 ▲	70,72	17.300
BİST GIDA	2.698 ▲	1,12 ▲	7,31 ▲	36,62	1.512
BİST TEKNOLOJİ	2.774 ▼	-1,37 ▼	-0,25 ▲	51,32	1.602
BİST BİLİŞİM	1.286 ▼	-0,84 ▲	3,29 ▲	50,40	797
BİST METAL	8.999 ▼	-1,81 ▼	-6,00 ▲	68,97	3.170
BİST ULAŞTIRMA	5.252 ▼	-2,96 ▲	13,17 ▲	167,73	7.629
BİST HOLDİNG	2.258 ▼	-2,04 ▲	2,37 ▲	81,02	8.095

ABD Enflasyonu Rekor Seviyede

Cuma günü açıklanan ABD enflasyonu beklentilerin üzerinde gelerek %8,6 seviyesine yükseldi. 1982 yılından beri en yüksek seviyeye ulaşan enflasyonda aylık bazda yükseliş ise %1,00 seviyesinde açıklandı. Rekor seviyede yaşanan yükselişte ana etki enerji ve gıda fiyatlarındaki artış neden oldu. Gelire Endeksli Senette detaylar açıklandı. GES'lerin getirileri kamu iktisadi teşebbüslerin içerisinde bulunan Devlet Hava Meydanları İşletmeleri ve Kıyı Emniyeti Genel Müdürlüğünden bütçeye aktarılan hasılat paylarına endeksli olacak.

ENDEKSE ETKİ (BİST 100)			
POZİTİF		NEGATİF	
HİSSE	Endekse Etki (Puan)	Endekse Etki (Puan)	HİSSE
ENKAI	3,79	-4,70	TUPRS
ISCTR	2,68	-4,58	EREGL
AKBNK	1,69	-4,47	THYAO
TOASO	1,41	-4,40	SISE
MAVI	1,40	-2,22	KCHOL
CCOLA	1,35	-1,99	SAHOL
YKBNK	1,06	-1,56	HEKTS
GUBRF	0,71	-1,33	PETKM
AGHOL	0,49	-1,32	KRDMD
KZBGY	0,44	-1,27	KOZAL
ALARK	0,34	-1,18	BIMAS
CANTE	0,28	-1,15	TCELL
KORDS	0,27	-1,09	ASELS
BRISA	0,16	-1,02	KOZAA
AYDEM	0,10	-0,69	EKGYO

Küresel piyasalarda ise ABD'de artan enflasyon küresel risk iştahında azalışa neden oldu. Borsa İstanbul ise küresel piyasalara paralel olarak negatif bir kapanış gerçekleşti. Cuma günü %1,11 seviyesinde gerileyen endeks 2543 seviyesinde geriledi. Endekste yaşanan düşüşte ana etki TUPRS, EREGL ve THYAO hisselerinden geldi. Endekste en çok değer kaybeden sektör ise %2,96 ile ulaştırma olurken bankacılık endeksi ise günü %1,89 yükselişle tamamladı.

ABD piyasalarında ise Cuma günü Nasdaq %3,52 seviyesinde gerileme gösterirken S&P500 %2,91 ve Dow Jones %2,73 seviyesinde gerileme gösterdi. Sabah saatlerinde vadeli endekslerde negatif seyir sürüyor. Dow Jones %1,44 seviyesinde gerileme gösterirken S&P500 %1,87 ve Nasdaq %2,33 seviyesinde gerileme gösterdi. Avrupa piyasaları ise Dax Cuma günü %3,08 seviyesinde geri çekilme gösterdi. Cuma günü açıklanacak Euro bölgesi TÜFE rakamı Avrupa borsaları için önem taşımaktadır.

GÜNLÜK PARA GİRİŞ OLAN HİSSELER İLK 10 KURUM (TL)					
Sembol	Para Girişi	Sembol	Para Girişi	Sembol	Para Girişi
AKBNK	26.715.330	KORDS	3.446.216	SUWEN	1.323.485
YKBNK	25.908.860	VAKBN	3.101.916	BASGZ	1.320.551
TOASO	12.596.140	USDTRF	2.598.136	KERTV	1.095.085
TAVHL	9.130.928	ASUZU	2.173.248	ISGYO	1.086.083
EUREN	6.427.400	ULUUN	2.085.009	LOGO	978.582
TMSN	6.177.024	MAVI	2.077.272	LIDER	946.709
FROTO	5.786.764	AYDEM	1.796.419	KARTN	932.046
KOZAL	5.526.352	FORMT	1.558.513	SELEC	929.836
GMSTRF	4.688.914	GSRAY	1.520.318	JANTS	918.690
SASA	3.935.320	CLEBI	1.359.268	GLDTRF	883.186

GÜNLÜK PARA ÇIKIŞI OLAN HİSSELER İLK 10 KURUM (TL)					
Sembol	Para Çıkışı	Sembol	Para Çıkışı	Sembol	Para Çıkışı
THYAO	-69.245.950	KCHOL	-5.479.936	MAGEN	-2.707.958
PGSUS	-37.939.090	GARAN	-5.374.688	OYAKC	-2.687.848
PETKM	-22.949.740	BIMAS	-5.280.304	AKSA	-2.174.760
SISE	-21.130.320	DOHOL	-5.175.872	YYLGD	-1.819.128
HEKTS	-14.827.420	ASELS	-4.032.320	DEVA	-1.762.234
KRDMD	-14.636.390	ENKAI	-3.742.640	DARDL	-1.735.336
TUPRS	-13.660.980	EREGL	-3.173.800	ALARK	-1.712.790
EKGYO	-7.368.752	BERA	-3.006.770	ODAS	-1.699.092
KOZAA	-6.675.488	OYYAT	-3.006.124	IPEKE	-1.670.654
SAHOL	-5.565.920	TCELL	-2.964.808	FLAP	-1.456.547

En Çok Yükselen				En Çok Düşen				Hacmi En Yüksek				
Hisse	Son	Değişim (%)		Hisse	Son	Değişim (%)		Hisse	Son	Değişim (%)	Hacim	
MAVI	47,30	▲	10,00	OYYAT	62,00	▼	-9,95	THYAO	46,70	▼	-3,39	6.083.152.261
SILVR	18,95	▲	9,98	TSGYO	6,08	▼	-9,93	SISE	22,22	▼	-3,22	2.138.381.118
AVHOL	6,61	▲	9,98	DARDL	3,52	▼	-9,28	AKBNK	8,52	▲	1,79	1.860.940.169
YGGYO	28,08	▲	9,26	MAGEN	12,54	▼	-6,49	YKBNK	4,75	▲	2,15	1.655.446.505
FORMT	1,70	▲	8,28	DOCO	1535,00	▼	-6,40	GARAN	15,32	▲	0,13	1.623.194.010
SAMAT	9,00	▲	7,78	DGGYO	10,20	▼	-5,99	SASA	43,96	▼	-0,32	1.575.802.291
ENKAI	17,91	▲	7,18	KOZAA	27,62	▼	-5,28	SAHOL	19,50	▼	-2,50	1.460.161.622
TMSN	32,12	▲	6,64	AKSGY	2,45	▼	-4,30	EREGL	33,24	▼	-2,00	1.360.680.926
RALYH	12,53	▲	6,19	KONTR	160,10	▼	-4,13	PGSUS	167,40	▼	-2,28	1.323.094.632
MZHLD	88,00	▲	6,02	GOLTS	55,30	▼	-3,91	TOASO	67,00	▲	4,28	1.304.765.999

YURTDIŞI PİYASALAR				
Amerika	Son	Günlük Değişim (%)	30 Günlük Fark (%)	
Nasdaq	11.340,02	▼	-3,52	-3,39
S&P 500	3.900,86	▼	-2,91	-2,50
Avrupa	Son	Günlük Değişim (%)	30 Günlük Fark (%)	
DAX	13.761,83	▼	-3,08	1,68
İngiltere FTSE100	7.317,52	▼	-2,12	1,03
Fransa CAC 40	6.187,23	▼	-2,69	1,15
Asya	Son	Günlük Değişim (%)	30 Günlük Fark (%)	
Shanghai Comp.	3.284,83	▲	1,42	8,20
Hang Seng (Hong Kong)	21.806,18	▼	-0,29	11,07
Tokyo NIKKEİ 225	27.824,29	▼	-1,49	6,33

Döviz Piyasası	Son	Günlük Değişim (%)	30 Günlük Fark (%)	
USDTRY	17,22	▲	0,56	12,83
EURTRY	18,12	▲	0,63	12,81
GBPTRY	21,24	▲	0,64	13,03
EURUSD	1,05	▼	-0,02	-0,13
USDJPY	134,42	▲	0,03	3,04
GBPUSD	1,23	▼	-1,44	-0,02
Emtialar	Son	Günlük Değişim (%)	30 Günlük Fark (%)	
Ons Altın	1.871,54	▲	0,01	1,81
Gram Altın	1.035,88	▲	0,58	14,77
Gümüş	21,89	▲	0,00	2,91
Brent Petrol	120,33	▼	-1,07	18,33
Bakır	4,31	▼	-0,61	3,25
Ekonomik Göstergeler	Son	Günlük Değişim (%)	30 Günlük Fark (%)	
ABD 2 Yıllık	3,069	▲	9,49	17,36
ABD 10 Yıllık	3,162	▲	3,77	5,61
Türkiye 2 Yıllık	25,91	▼	-7,31	1,49
Türkiye 10 Yıllık	24,97	▼	-14,25	9,55
Almanya 2 Yıllık	0,975	▲	16,91	487,35
Almanya 10 Yıllık	1,518	▲	6,01	51,04

Bist100 endeksi haftanın son işlem gününde satıcı bir seyr izledi. Kısa vadede 2532 seviyesi test edilirken, olası geri çekilmelerde bu seviyenin kırılması durumunda 2510 seviyesi bir sonraki destek olarak takip edilebilir. Yukarı yönlü hareketlerde ise 2567 ve 2586 seviyeleri sıralı direnç bölgesi olarak takip edilebilir.

Dirençler: 2567 / 2585 / 2619

Destekler: 2532 / 2510 / 2478



VIOP Teknik Görünüm

Viop endeks kontratı, yaşanan geri çekilme sonrasında 2828 bölgesinde destek buldu. Bu seviyenin üzerinde kalıcılık yaşanması durumunda 2927 seviyesine doğru yükselişler yaşanabilir. Geri çekilmelerde ise 2793 seviyesi bir sonrası destek olarak takip edilebilir.

Dirençler: 2927 / 3000 / 3052

Destekler: 2828 / 2793 / 2724

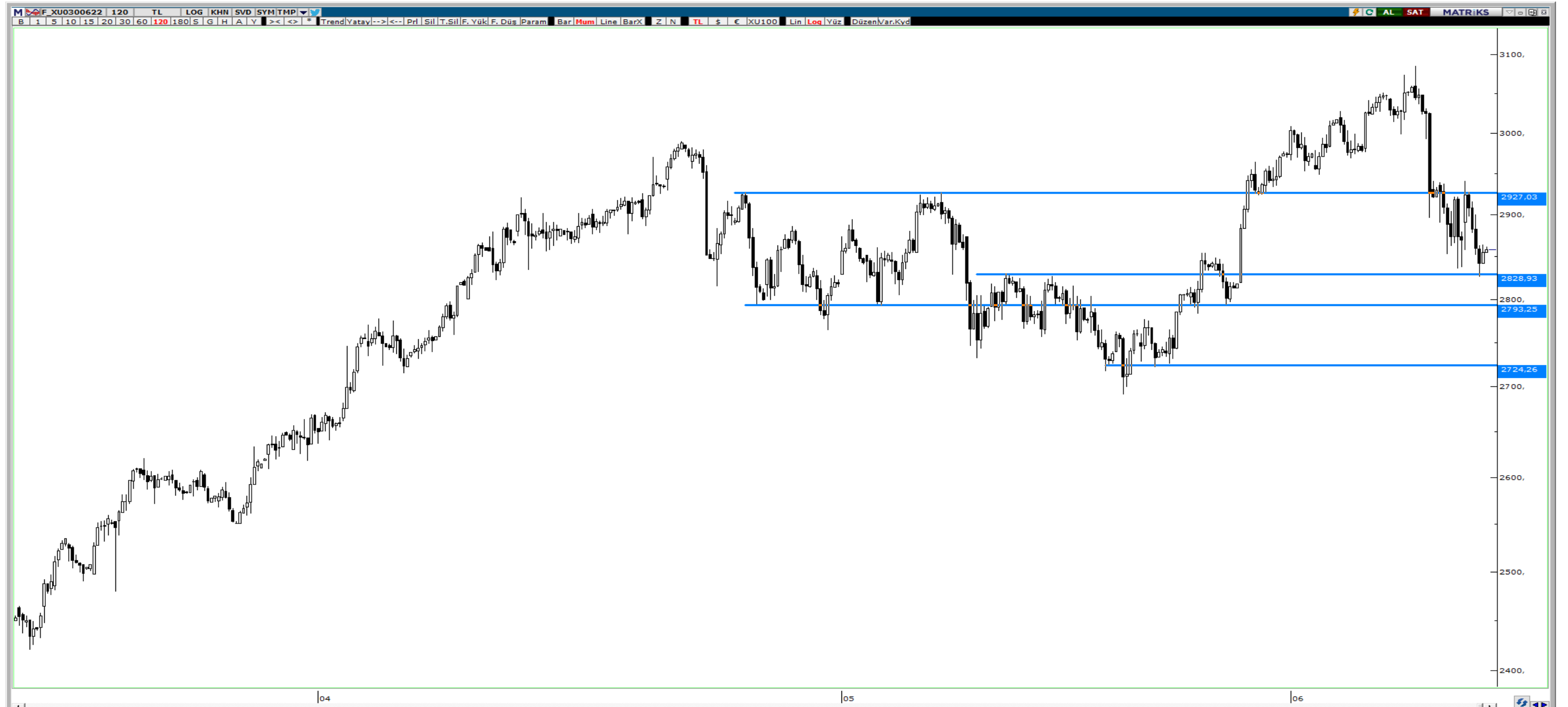

HAFTALIK EKONOMİK TAKVİM

13 - 17 Haziran 2022

Saat				Beklenti	Önceki
13 Haziran 2022 / Pazartesi					
09:00	GBP	***	İngiltere GSYİH Aylık	--	-0,10%
09:00	GBP	**	İngiltere Sanayi Üretimi Aylık	--	-0,20%
09:00	GBP	**	İngiltere Sanayi Üretimi Yıllık	--	0,70%
09:00	GBP	**	İngiltere İmalat Üretimi Aylık	--	-0,20%
09:00	GBP	**	İngiltere İmalat Üretimi Yıllık	--	1,90%
09:00	GBP	**	İngiltere Ticaret Dengesi GBP/Mn	--	-£11552m
10:00	TRY	*	Türkiye Cari Hesap Bakiyesi	-3.10b	-5.55b
10:00	TRY	**	Türkiye Sanayi Üretimi Aylık	--	-1,80%
10:00	TRY	**	Türkiye Sanayi Üretimi Yıllık	7,00%	9,60%
10:00	TRY	**	Türkiye Perakende Ticaret Yıllık	--	2,50%
14 Haziran 2022 / Salı					
07:30	JPY	*	Japonya Kapasite Kullanımı Aylık	--	-1,60%
07:30	JPY	**	Japonya Sanayi Üretimi Aylık	--	-1,30%
07:30	JPY	**	Japonya Sanayi Üretimi Yıllık	--	-4,80%
09:00	EUR	***	Almanya TÜFE Aylık	0,90%	0,90%
09:00	EUR	***	Almanya TÜFE Yıllık	7,90%	7,90%
12:00	EUR	***	Euro Bölgesi ZEW Ekonomik Hissiyat	--	-29,5
14:00	USD	**	OPEC Aylık Raporu	--	--
15:30	USD	***	ABD ÜFE Aylık	0,80%	0,50%
15:30	USD	***	ABD Çekirdek ÜFE Aylık	0,60%	0,40%
15:30	USD	***	ABD ÜFE Yıllık	10,80%	11,00%
15:30	USD	***	ABD Çekirdek ÜFE Yıllık	8,60%	8,80%
15 Haziran 2022 / Çarşamba					
02:50	JPY	*	Japonya Çekirdek Makine Siparişleri Aylık	-1,30%	7,10%
02:50	JPY	*	Japonya Çekirdek Makine Siparişleri Yıllık	5,20%	7,60%
05:00	CNY	**	Çin Sanayi Üretimi Yıllık	-1,00%	-2,90%
05:00	CNY	**	Çin Perakende Satışlar Yıllık	-7,10%	-11,10%
09:45	EUR	**	Fransa TÜFE Aylık	0,60%	0,60%
09:45	EUR	**	Fransa TÜFE Yıllık	5,20%	5,20%
10:00	TRY	**	Türkiye Konut Satışları	--	133.1k
10:00	TRY	**	Türkiye Konut Satışları Yıllık	--	38,80%
11:00	TRY	*	Türkiye Bütçe Dengesi	--	-50.2b
12:00	EUR	**	Euro Bölgesi Sanayi Üretimi Aylık	0,70%	-1,80%
12:00	EUR	**	Euro Bölgesi Sanayi Üretimi Yıllık	-0,90%	-0,80%
12:00	EUR	**	Euro Bölgesi Ticaret Dengesi	--	-17.6b
14:00	USD	**	ABD Mortgage Başvuruları	--	-6,50%
15:30	USD	**	ABD Perakende Satışlar Aylık	0,20%	0,90%
15:30	USD	*	ABD Otomobil Harici Perakende Satışlar Aylık	0,80%	0,60%
15:30	USD	*	ABD Otomobil ve Gaz Harici Perakende Satışlar	0,50%	1,00%
19:00	EUR	***	ECB Başkanı Lagarde'ın Konuşması	--	--
21:00	USD	***	ABD FOMC Faiz Kararı (Alt Sınır)	1,25%	0,75%
21:00	USD	***	ABD FOMC Faiz Kararı (Üst Sınır)	1,50%	1,00%
21:30	USD	***	FED Başkanı Powell'in Konuşması	--	--
16 Haziran 2022 / Perşembe					
02:50	JPY	**	Japonya İthalat Yıllık	43,70%	28,20%
02:50	JPY	**	Japonya Ticaret Dengesi	-¥2063.8b	-¥839.2b
02:50	JPY	**	Japonya İhracat Yıllık	16,30%	12,50%
14:00	GBP	***	İngiltere BoE Faiz Kararı	1,25%	1,00%
14:30	TRY	**	Türkiye Konut Fiyat Endeksi Yıllık	--	109,97%
14:30	TRY	**	Türkiye Konut Fiyat Endeksi Aylık	--	9,28%
15:30	USD	*	ABD İnşaat Başlangıçları Aylık	-0,60%	-0,20%
15:30	USD	*	ABD İlk İşsizlik Başvuruları	--	229k
15:30	USD	*	ABD Devam Eden İşsizlik Başvuruları	--	1306k
17 Haziran 2022 / Cuma					
12:00	EUR	***	Euro Bölgesi TÜFE Yıllık	8,10%	7,40%
12:00	EUR	***	Euro Bölgesi TÜFE Aylık	0,80%	0,80%
12:00	EUR	***	Euro Bölgesi Çekirdek TÜFE Yıllık	3,80%	3,80%
15:45	USD	***	FED Başkanı Powell'in Konuşması	--	--
16:15	USD	**	ABD Sanayi Üretimi Aylık	0,50%	1,10%
16:15	USD	**	ABD Kapasite Kullanımı	79,30%	79,00%

ALB Yatırım Araştırma Departmanı

Emre ÇAYIRLI – Araştırma Müdürü

Rıdvan YİĞİTBİLEK – Araştırma Uzmanı

Ahmet Deniz YAĞBASAN – Araştırma Uzman Yrd.

Emir AKKUŞ – Araştırma Stajyeri

T +90 (212) 370 0370
F +90 (212) 370 0371
bilgi@albyatirim.com.tr

Fulya Mah. Büyükdere
Cad. Torun Center No:74
A/80 34394 Şişli / İstanbul

YASAL UYARI—Burada yer alan her türlü bilgi, değerlendirme, yorum ve istatistiki şekil ve değerler hazırlandığı tarih itibariyle mevcut piyasa koşulları ve güvenilirliğine inanılan kaynaklardan elde edilerek derlenmiştir. ALB Yatırım Menkul Değerler A.Ş. tarafından, karşılığında herhangi bir maddi menfaat temin edilmeksizin, genel anlamda bilgi vermek amacıyla hazırlanmış olup, hiçbir şekilde yönlendirici nitelikte olmayan bilgiler yatırımcılar tarafından danışmanlık faaliyeti olarak kabul edilmemeli ve yatırım kararlarına esas olarak alınmamalıdır. Bu bilgiler, belli bir getirinin sağlanmasına yönelik olarak verilmemekte ve bu yönde herhangi bir şekilde taahhüt veya garantimiz bulunmamaktadır. Bu itibarla bu sayfalarda yer alan ve hiç bir şekilde yönlendirici nitelikte olmayan hususlar hakkında herhangi bir sorumluluğumuz bulunmamaktadır. Gerek bu yayındaki, gerekse bu yayında kullanılan kaynaklardaki hata ve eksikliklerden ve bu yayındaki bilgilerin kullanılması sonucunda yatırımcıların ve/veya ilgili kişilerin uğrayabilecekleri doğrudan ve/veya dolaylı zararlardan, kâr yoksunluğundan manevi zararlardan her ne şekil ve surette olursa olsun üçüncü kişilerin uğrayabileceği her türlü zararlardan dolayı ALB Yatırım Menkul Değerler A.Ş. sorumlu tutulamaz. Burada yer alan yatırım bilgi, yorum ve tavsiyeleri yatırım danışmanlığı kapsamında değildir. Yatırım danışmanlığı hizmeti, yetkili kuruluşlar tarafından kişilerin risk ve getiri tercihleri dikkate alınarak kişiye özel sunulmaktadır. Burada yer alan yorum ve tavsiyeler ise genel niteliktedir. Bu tavsiyeler mali durumunuz ile risk ve getiri tercihlerinize uygun olmayabilir. Bu nedenle, sadece burada yer alan bilgilere dayanılarak yatırım kararı verilmesi beklentilerinize uygun sonuçlar doğurmayabilir.

ÇEKİNCE—Bu rapor tarafımızca doğruluğu kabul edilmiş kaynaklar kullanılarak hazırlanmış olup yatırımcılara kendi oluşturacakları yatırım kararlarında yardımcı olmayı hedeflemekte ve herhangi bir yatırım aracını alma veya satma yönünde yatırımcıların kararlarını etkilemeyi amaçlamamaktadır. Yatırımcıların verecekleri yatırım kararları ile bu raporda bulunan görüş, bilgi ve veriler arasında bir bağlantı kurulamayacağı gibi, söz konusu kararların neticesinde oluşabilecek yanlışlık ve zararlardan kurum çalışanları ile ALB Yatırım Menkul Değerler A.Ş.'nin herhangi bir sorumluluğu bulunmamaktadır. Bu rapordaki her türlü iç ce dış piyasa tablo grafikler, bu konularda resmi hizmet veren yetkili üçüncü kişi kurumlardan elde edilmiş olup, ALB Yatırım Menkul Değerler A.Ş. tarafından herhangi bir maddi menfaat beklentisi olmaksızın genel anlamda bilgilendirmek amacıyla hazırlanmıştır. Bu raporda bulunan bilgiler belli bir gelirin sağlanmasına yönelik olarak verilmemektedir.