

	Kapanış	Günlük Fark (%)	Pivot 1. Direnç	Pivot 1. Destek	Yüksek	Düşük	Günlük Hacim
XUTUM	5722,38	-3,06%	5914,66	5599,78	5984,35	5669,47	128.158.488.234,00
XU100	5170,97	-3,20%	5350,58	5057,51	5416,73	5123,66	110.135.027.442,00
XU030	5615,94	-3,16%	5810,07	5492,10	5880,36	5562,39	83.767.762.972,00
X30YVADE	5806,00	-3,04%	6028,58	5666,08	6109,25	5746,75	20.530.555.865,00

Küresel Endeksler	Son	Günlük F. %
FTSE ALL WORLD INDEX	410,63	-0,04%
FTSE ALL WORLD INDEX - EMERGING	677,29	-0,34%
S&P 500 INDEX	3893,87	0,05%
NASDAQ 100 INDEX	11108,45	0,62%
DOW JONES INDEX	33517,65	-0,34%
DAX INDEX	14792,83	1,25%
VOLATILITY INDEX	21,97	3,98%

Küresel Vadeli Endeksler	Son	Günlük F. %
S&P 500 FUTURE	3904,00	-0,25%
DOW JONES FUTURE	33595,00	-0,22%
NASDAQ 100 FUTURE	11148,00	-0,34%
DAX FUTURE	14767,00	-0,80%

Endeks, Parite ve Değerli Madenler	Son	Günlük F. %
BİST YABANCI TAKAS ORANI	29,46	0,07%
DXY - DOLAR ENDEKSİ	103,19	0,19%
USDTRY	18,77	-0,01%
EURTRY	20,15	0,05%
EURUSD	1,07	0,06%
XAUUSD - ONS ALTIN	1.872,98	0,09%
XAGUSD - ONS GÜMÜŞ	23,58	-0,22%
GLDGR - GRAM ALTIN	1.130,31	0,10%
XAGGR - GRAM GÜMÜŞ	14,23	-0,21%

Borsa İstanbul Sektör Endeksleri	Son	Günlük F. %
XUSIN	8.331,27	-2,58%
XGIDA	5.115,71	-3,68%
XUTEK	5.886,47	-4,53%
XBANK	4.511,45	-4,54%
XMANA	12.176,54	-3,57%
XULAS	15.218,14	-2,86%
XHOLD	4.717,47	-3,89%
XMADN	6.563,36	-0,68%

Saat	Günün Öne Çıkan Gelişmeleri	Beklenti	Önceki	Hisse	Hacim
02:30	Japonya Hanehalkı Gideri - Yıllık (Kas)	0.5%	1.2%	THYAO	9.223.090.771
10:00	Türkiye İşsizlik Oranı - Aylık (Kas)	--	10.2%	KRDMD	8.517.696.709
10:00	Türkiye Sanayi Üretimi - Yıllık	-2.0%	2.5%	EREGL	8.050.251.391
16:00	Fed Başkanı Powell'ın Konuşması	--	--	ASELS	6.654.257.172
18:00	ABD Toptan Ticaret Satışları - Aylık (Kas)	--	0.4%	ENKAI	5.269.115.040
18:00	ABD Toptan Satış Envanterleri - Aylık	1.0%	1.0%	KOZAL	5.166.326.529

Hisse	Para Girişi	Hisse	Para Çıkışı	Hisse	Endekse Etki	Hisse	Endekse Etki
BIMAS	41.018.500	ASELS	- 97.969.470	SASA	7,29	EREGL	-11,97
THYAO	17.655.230	TCELL	- 67.255.260	BIMAS	2,11	TCELL	-11,90
GUBRF	15.236.210	EREGL	- 52.765.380	EUREN	0,89	THYAO	-11,26
VAKBN	12.399.380	KCHOL	- 51.300.030	SOKM	0,81	SISE	-10,04
MGROS	7.796.448	ARCLK	- 50.016.350	KOZAL	0,76	AKBNK	-9,39

Bankacılık Öncülüğünde...

Borsa İstanbul'da dün yaşanan sert geri çekilme ile endeks gün içerisinde 5123 seviyesini gördü. Kapanışı ise 5171 seviyesinde gerçekleşti. Yaşanan bu geri çekilme bankacılık hisseleri öncülüğünde gerçekleşti. Geçtiğimiz hafta sonunda TCMB tarafından yayınlanan yeni düzenleme ile bankalardaki menkul kıymet tesis oranı yüzde 10'a yükseltildi. Buna ek olarak Türk lirası paylarında yüzde 60 hedefini aşan bankalara menkul kıymet tesis oranının indirimli olarak uygulanması kararlaştırılmıştı. Bu haber akışı ile birlikte endekste aşağı yönlü hareketi bankacılık hisseleri destekledi. Endekste yaşanan düşüşte ise en çok negatif etki EREGL, TCELL ve THYAO hisselerinde gerçekleşti. Pozitif etki gerçekleşen şirketler ise SASA, BIMAS ve EUREN oldu.

Küresel piyasalarda ise Asya'da yaşanan açılmalar ile pozitif görünüm sürüyor. Fed üyelerinden gelen açıklamalar ise enflasyonda kazanılan zaferi ilan etmek için daha erken olduğu görüşleri hakim durumda özellikle Fed'in bu bağlamda Şubat ayında gerçekleştireceği FOMC toplantısında 25 ve 50 bps ihtimalleri gündemdeki yerini koruyor.

Borsa İstanbul'da hafif satıcı bir açılış bekliyoruz.

Pay Geri Alımı Yapan Şirketler					
Hisse	Dün Gerçekleşen Pay Alımları			Bugüne Kadar Alınan	
	Pay Adedi	Fiyat		Pay Adedi - TL	Sermayeye Oranı
ESEN	37.450	₺ 68,85		80.950	0,1265%
MPARK	39.037	₺ 86,61		7.638.037	3,6715%
INFO	25.405	₺ 10,50		--	--
KONTR	15.000	₺ 144,75		269.173	0,1346%
SAHOL	381.719	₺ 41,37		39.176.059	1,9200%

Bu Hafta Gerçekleşecek Genel Kurul Toplantıları				
Hisse	Genel Kurul Tarihi		Katılım Bilgileri	
	Karar Tarihi	Genel Kurul Tarihi	Pay Sahibi Olunması Gereken Son Tarih	Şehir / İlçe
BJKAS	16.12.2022	10.01.2023	9.01.2023	İstanbul / Beşiktaş

Bu Hafta Gerçekleşecek Temettü Ödemeleri				
Hisse	Kullanım Tarihi		Ödenecek Nakit Kar Payı	
	Teklif Edilen	Kesinleşen	Kar Payı Net TL	Kar Payı Net %
--	--	--	--	--

Sermaye Artırımı Yapan Şirketler				
Hisse	Sermaye Artırımı		Sermaye Bilgileri	
	Bedelli / Bedelsiz Oranı	Hak Kullanım Başlangıcı	Mevcut Sermaye	Ulaşılabilecek Sermaye
BRKSN	100%	9.01.2023	15.600.000,00	31.200.000,00
AYES	100%	10.01.2023	15.028.200,00	30.056.400,00

Bugün İtibariyle VBTS Uygulanacak Şirketler				
Hisse	Tarih Aralığı		VBTS Bilgisi	
	VBTS Başlangıç Tarihi	VBTS Bitiş Tarihi	VBTS Kapsamı	
DOGUB	10.01.2023	9.02.2023	Açığa Satış ve Kredili İşlem	
SEKFK	10.01.2023	9.02.2023	Açığa Satış ve Kredili İşlem	

Bugün İtibariyle VBTS Uygulaması Sona Erecek Şirketler				
Hisse	Tarih Aralığı		VBTS Bilgisi	
	VBTS Başlangıç Tarihi	VBTS Bitiş Tarihi	VBTS Kapsamı	
--	--	--	--	

Şirket Haberleri

VBTYZ: VBT Yazılım A.Ş., Türkiye'de yerleşik Bir Özel Banka ile "Felaket Kurtarma Merkezi Anasistem ve Veri Depolama Sistemleri" yenileme ve ek hizmetler konusunda anlaşmıştır. Hizmetlerle birlikte iş 1 yıl içinde tamamlanacaktır. Sözleşmenin toplam bedeli 8.227.000,00 dolardır.

KLRHO: Türkiye Halk Bankası'nın sahip olduğu İstanbul İli, Mecidiyeköy Mahallesi; kaim "İstanbul Sapphire" adıyla maruf Alışveriş Merkezi ve Seyir Terası'nın tamamı Bağlı Ortaklığımız Kiler Gayrimenkul Yatırım A.Ş. ile Grup Firmamız KBC Gıda Sanayi ve Ticaret Ltd. Şti. tarafından 905.000.000 TL'ye satın alınmasına ilişkin Gayrimenkul Satış Vaadi Sözleşmesi imzalanmıştır.

TURSG: Şirketin yüzde 100 bünyesinde olan Formet Dış Ticaret Anonim Şirketi'nde yer alan Beydeğirmeni Mahallesi Beydeğirmeni Küme Evler NO:86 Kocasinan Kayseri adresindeki 199.807 m2 büyüklüğündeki fabrika arsasına, Bağımsız Değerleme Kuruluşu tarafından "Gayrimenkul Değerlemesi" yaptırılmasına Yönetim Kurulumuz tarafından oybirliği ile karar verilmiştir.

Teknik Analiz

BİST Teknik Görünüm

Bist100 endeksi, haftanın ilk işlem gününde yüzde 3,20 düşüş göstererek günü 5171 seviyesinden tamamladı. Endekste yukarı yönlü hareketlerin devamı halinde 5270 seviyesi direnç noktası olarak takip edilebilir. Aşağı yönlü hareketlerde ise 5120 seviyesi destek noktası olarak takip edilebilir.

Dirençler: 5270 / 5310 / 5420

Destekler: 5120 / 5000 / 4820

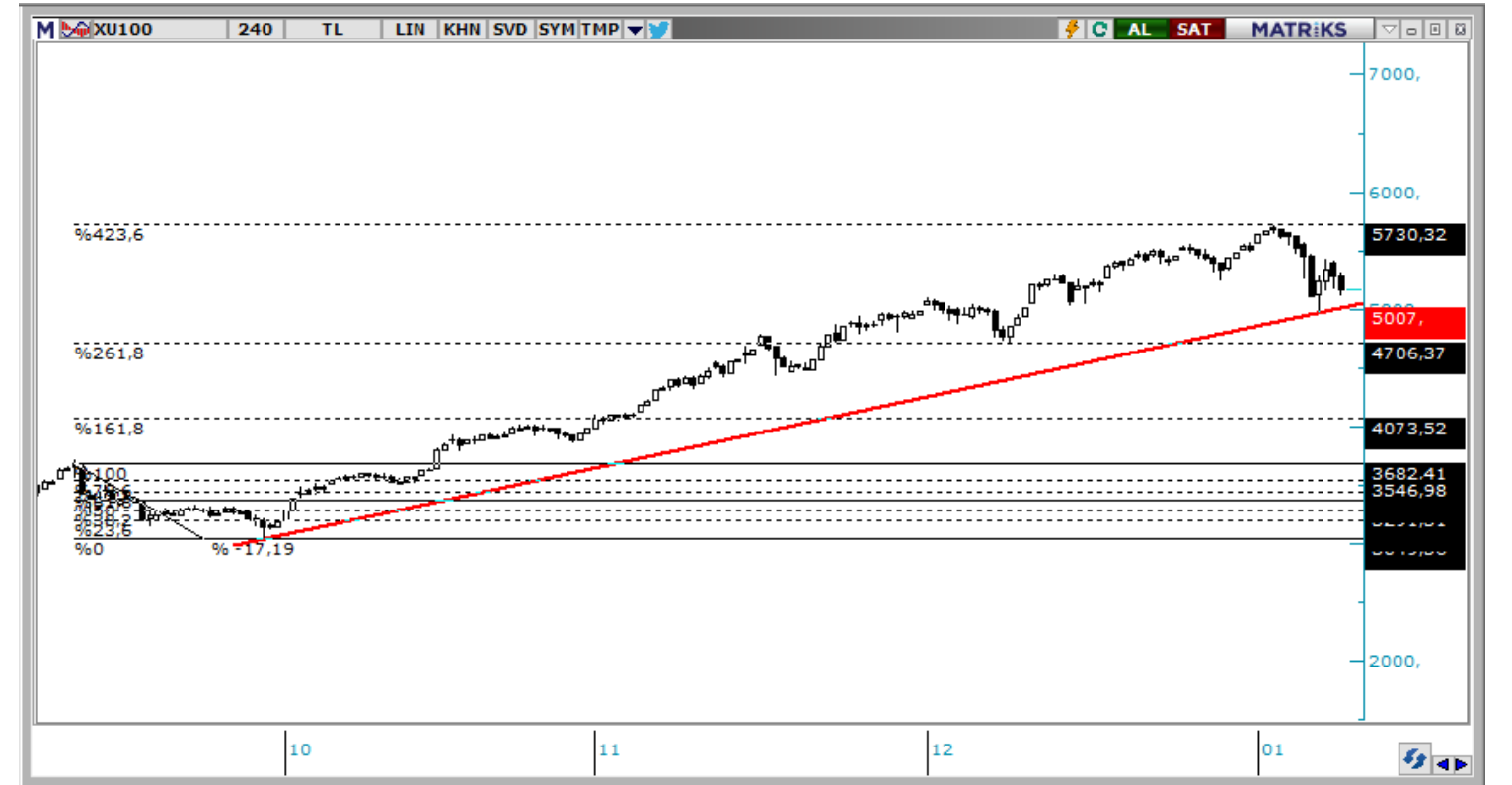

VIOP Teknik Görünüm

VIOP30 kontratı, haftanın ilk işlem gününde yüzde 3,04 gerileme göstererek günü 5806 puandan tamamladı. Endeks kontratında yukarı yönlü hareketlerde 5960 seviyesi direnç noktası olarak takip edilebilir. Aşağı yönlü hareketlerde ise 5720 seviyesi destek noktası olarak takip edilebilir.

Dirençler: 5960 / 6100 / 6300

Destekler: 5720 / 5600 / 5450

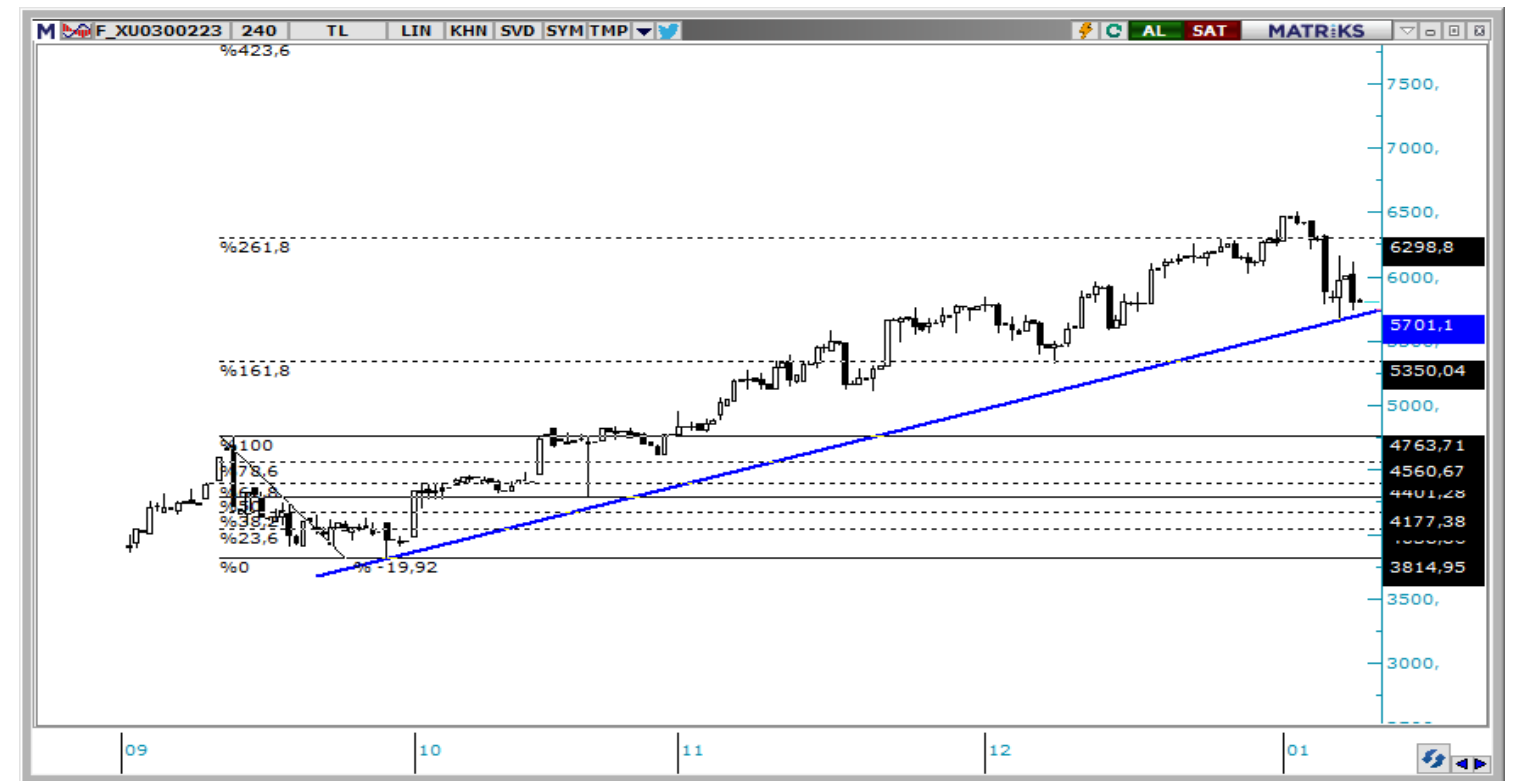

T +90 (212) 370 0370

F +90 (212) 370 0371

arastirma@albyatirim.com.tr

Fulya Mah. Büyükdere
Cad. Torun Center No:74
A/80 34394 Şişli / İstanbul

YASAL UYARI—Burada yer alan her türlü bilgi, değerlendirme, yorum ve istatistikî şekil ve değerler hazırlandığı tarih itibarıyla mevcut piyasa koşulları ve güvenilirliğine inanılan kaynaklardan elde edilerek derlenmiştir. ALB Yatırım Menkul Değerler A.Ş. tarafından, karşılığında herhangi bir maddî menfaat temin edilmeksizin, genel anlamda bilgi vermek amacıyla hazırlanmış olup, hiçbir şekilde yönlendirici nitelikte olmayan bilgiler yatırımcılar tarafından danışmanlık faaliyeti olarak kabul edilmemeli ve yatırım kararlarına esas olarak alınmamalıdır. Bu bilgiler, belli bir getirinin sağlanmasına yönelik olarak verilmemekte ve bu yönde herhangi bir şekilde taahhüt veya garantimiz bulunmamaktadır. Bu itibarla bu sayfalarda yer alan ve hiç bir şekilde yönlendirici nitelikte olmayan hususlar hakkında herhangi bir sorumluluğumuz bulunmamaktadır. Gerek bu yayındaki, gerekse bu yayında kullanılan kaynaklardaki hata ve eksikliklerden ve bu yayındaki bilgilerin kullanılması sonucunda yatırımcıların ve/veya ilgili kişilerin uğrayabilecekleri doğrudan ve/veya dolaylı zararlardan, kâr yoksunluğundan manevî zararlardan her ne şekil ve surette olursa olsun üçüncü kişilerin uğrayabileceği her türlü zararlardan dolayı ALB Yatırım Menkul Değerler A.Ş. sorumlu tutulamaz. Burada yer alan yatırım bilgi, yorum ve tavsiyeleri yatırım danışmanlığı kapsamında değildir. Yatırım danışmanlığı hizmeti, yetkili kuruluşlar tarafından kişilerin risk ve getiri tercihleri dikkate alınarak kişiye özel sunulmaktadır. Burada yer alan yorum ve tavsiyeler ise genel niteliktedir. Bu tavsiyeler mali durumunuz ile risk ve getiri tercihlerinize uygun olmayabilir. Bu nedenle, sadece burada yer alan bilgilere dayanılarak yatırım kararı verilmesi beklentilerinize uygun sonuçlar doğurmayabilir.

ÇEKİNCE—Bu rapor tarafımızca doğruluğu kabul edilmiş kaynaklar kullanılarak hazırlanmış olup yatırımcılara kendi oluşturacakları yatırım kararlarında yardımcı olmayı hedeflemekte ve herhangi bir yatırım aracını alma veya satma yönünde yatırımcıların kararlarını etkilemeyi amaçlamamaktadır. Yatırımcıların verecekleri yatırım kararları ile bu raporda bulunan görüş, bilgi ve veriler arasında bir bağlantı kurulamayacağı gibi, söz konusu kararların neticesinde oluşabilecek yanlışlık ve zararlardan kurum çalışanları ile ALB Yatırım Menkul Değerler A.Ş.'nin herhangi bir sorumluluğu bulunmamaktadır. Bu rapordaki her türlü iç ce dış piyasa tablo grafikler, bu konularda resmi hizmet veren yetkili üçüncü kişi kurumlardan elde edilmiş olup, ALB Yatırım Menkul Değerler A.Ş. tarafından herhangi bir maddî menfaat beklentisi olmaksızın genel anlamda bilgilendirmek amacıyla hazırlanmıştır. Bu raporda bulunan bilgiler belli bir gelirin sağlanmasına yönelik olarak verilmemektedir.