

	Kapanış	Günlük Fark	Pivot 1. Direnç	Pivot 1. Destek	Yüksek	Düşük	Günlük Hacim
XUTUM	5560,89	-0,51%	5610,82	5535,92	5635,79	5560,89	72.761.851.087,00
XU100	4997,80	-0,68%	5048,62	4972,39	5074,03	4997,80	46.074.220.395,00
XU030	5486,23	-0,93%	5550,17	5454,26	5582,14	5486,23	33.926.059.427,00
X30YVADE	5490,50	-1,22%	5579,17	5444,42	5616,75	5482,00	10.387.895.118,00

Yurtdışı Endeksler	Son	Günlük F. %
FTSE ALL WORLD INDEX	414,28	0,21%
FTSE ALL WORLD INDEX - EMERGING	629,56	0,46%
S&P 500 INDEX	3979,01	0,20%
NASDAQ 100 INDEX	12673,07	-0,74%
DOW JONES INDEX	32432,08	0,60%
DAX INDEX	15127,68	1,14%
VOLATILITY INDEX	20,60	-5,24%
DOLAR ENDEKSİ	102,64	-0,08%
BORSA İSTANBUL YAB. TAKAS ORANI	28,82	-0,31%

Yurtdışı Vadeli Endeksler	Son	Günlük F. %
S&P 500 FUTURE	4011,00	0,09%
DOW JONES FUTURE	32673,00	0,13%
NASDAQ 100 FUTURE	12795,75	0,06%
DAX FUTURE	15340,00	0,32%

Pariteler	Son	Günlük F. %
USDTRY	19,10	0,03%
EURTRY	20,65	0,15%
EURUSD	1,08	0,12%

Değerli Madenler	Son	Günlük F. %
XAUUSD - ONS ALTIN	1.959,51	0,14%
XAGUSD - ONS GÜMÜŞ	23,01	-0,29%
GLDGR - GRAM ALTIN	1.203,13	0,18%
XAGGR - GRAM GÜMÜŞ	14,13	-0,27%

Sektör Endeksleri	Son	Günlük F. %
XUSIN	8.236,50	-0,88%
XGIDA	4.778,09	0,02%
XUTEK	5.504,21	0,25%
XBANK	4.681,76	-0,22%
XMANA	11.849,21	-0,07%
XULAS	14.098,31	-2,32%
XHOLD	4.595,56	-0,99%
XMADN	5.128,88	-3,03%

Saat	Günün Öne Çıkan Gelişmeleri	Beklenti	Önceki	Hisse	Hacim
15:30	ABD Perakende Envanteri - Aylık	--	0.3%	EREGL	4.143.845.693
17:00	ABD Conf. Board Tüketici Güveni	101.5	102.9	KOZAL	2.646.193.427
17:00	ABD Conf. Board Güncel Durum	--	152.8	THYAO	2.136.364.264
17:00	ABD Conf. Board Beklentileri	--	69.7	ASELS	1.966.045.839
				ISCTR	1.934.073.949
				AKBNK	1.527.998.672

Para Girişi	Değişim	Para Çıkışı	Değişim	Hisse	Endekse Etki	Hisse	Endekse Etki
TCELL	25.452.640	AKFYE	- 163.999.600	TCELL	6,81	THYAO	-8,29
AKBNK	23.739.600	THYAO	- 50.508.100	AKBNK	3,84	SASA	-5,34
ISCTR	23.426.470	GOKNR	- 27.041.070	TOASO	2,66	TUPRS	-5,20
EREGL	14.597.980	KOZAL	- 26.265.310	EREGL	1,87	SISE	-4,92
TTKOM	12.584.450	SISE	- 19.597.470	AEFES	1,60	HEKTS	-4,91

Borsa 5000'in Altında Günü Tamamladı

Küresel piyasalarda Cuma günü Deutsche Bank tarafından gelen açıklamalar ile risk iştahında azalış görülürken yapılan açıklamalar borçlanma maliyetindeki artışın yönetilebilir olduğunun belirtilmesi ve FCB tarafından SVB'ye ait tüm mevduatlar, krediler ve şubelerinin satın alacağını bildirmesi ile risk iştahı arttı. Bu gelişmeler ile küresel piyasalar haftanın ilk işlem gününü ağırlıklı olarak pozitif tamamladı. Hâlâ bankacılık krizine yönelik endişeler devam etse de hükümetler tarafından da gelen açıklamalar bu endişeleri biraz azaltmaya yetti. Bu paralelde de 2 yıllık devlet tahvil getirileri tekrar yüzde 4 seviyelerine yaklaştı.

Borsa İstanbul'da ise haftanın ilk işlem gününde pozitif bir açılış gerçekleştirirken madencilik, ulaştırma ve kimya-petrol sektörüne gelen satışlar endekste baskılanmaya neden oldu. 5000 seviyesinin önemli bir destek noktası olarak takip ettiğimiz bu dönemde dün gelen satışlar ile bu seviyenin altında kapanış gerçekleşti. Bu süreçten sonra endekste 4970-4960 seviyesi destek noktası olarak takip edilebilir. Yukarı yönlü hareketlerde pozitif görünümün başlaması için 5110 seviyesinin aşılması gerekmektedir.

Borsa İstanbul'da sınırlı pozitif bir açılış bekliyoruz.

Pay Piyasasında Net En Çok Alım Yapan Kurumlar

Kurum Adı	Alış - TL	Satış - TL	Net - TL
GARANTI BBVA	4.163.892.884	3.774.763.562	389.129.323
TACIRLER YAT.	2.037.542.964	1.816.072.669	221.470.294
VAKIF YAT.	3.072.907.729	2.916.203.138	156.704.591
TEB YATIRIM	1.127.321.938	986.756.854	140.565.084
INFO YATIRIM MEN	4.511.673.926	4.386.630.659	125.043.266

Pay Piyasasında Net En Çok Satım Yapan Kurumlar

Kurum Adı	Alış - TL	Satış - TL	Net - TL
HSBC YATIRIM	191.857.376	496.994.014	- 305.136.638
GEDİK YATIRIM	2.217.466.592	2.453.469.717	- 236.003.124
QNB FINANS YAT.	1.947.563.966	2.154.982.667	- 207.418.701
TERA YATIRIM MEN	217.274.125	419.834.003	- 202.559.878
IS YATIRIM	6.971.069.576	7.138.783.162	- 167.713.587

Vadeli İşlem Piyasasında Net En Çok Alım Yapan Kurumlar - F_XU0300423

Kurum Adı	Alış - TL	Satış - TL	Net - TL
BANK-OF-AMERICA	18.353	11.283	7.070
IS YATIRIM	20.329	15.236	5.093
AK YATIRIM	8.287	4.871	3.416
QNB FINANS YAT.	6.161	2.803	3.358
TERA YATIRIM ME	2.374	1.409	965

Vadeli İşlem Piyasasında Net En Çok Satım Yapan Kurumlar - F_XU0300423

Kurum Adı	Alış - TL	Satış - TL	Net - TL
GARANTI BBVA	3.540	13.493	- 9.953
YAPI KREDİ YAT.	40.398	45.369	- 4.971
A1 CAPITAL MENK	4.128	6.724	- 2.596
DENİZ YATIRIM	6.587	8.402	- 1.815
ATA YATIRIM	1.221	2.269	- 1.048

Vadeli İşlem Piyasasında Net En Çok Alım Yapan Kurumlar - F_XU0300623

Kurum Adı	Alış - TL	Satış - TL	Net - TL
TEB YATIRIM	3476	1704	1772
BANK-OF-AMERICA	249	10	239
ZIRAAT YAT.	32	16	16
OYAK YATIRIM	11	2	9
GLOBAL MENKUL	16	11	5

Vadeli İşlem Piyasasında Net En Çok Satım Yapan Kurumlar - F_XU0300623

Kurum Adı	Alış - TL	Satış - TL	Net - TL
TACIRLER YAT.	55	466	-411
DENİZ YATIRIM	58	320	-262
YAPI KREDİ YAT.	242	501	-259
INFO YATIRIM ME	156	380	-224
SANKO YATIRIM M	87	286	-199

Gelecek Hafta Gerçekleşecek Genel Kurul Toplantıları

Hisse	Genel Kurul Tarihi		Katılım Bilgileri	
	Karar Tarihi	Genel Kurul Tarihi	Pay Sahibi Olunması Gereken Son Tarih	Şehir / İlçe
AKBNK	1.03.2023	28.03.2023	27.03.2023	İstanbul / Beşiktaş
EKGYO	1.03.2023	31.03.2023	30.03.2023	İstanbul / Ataşehir
EREGL	9.03.2023	31.03.2023	30.03.2023	İstanbul / Ataşehir
HEKTAS	7.03.2023	30.03.2023	29.03.2023	Kocaeli / Gebze
ISCTR	3.03.2023	30.03.2023	29.03.2023	İstanbul / Beşiktaş
PGSUS	28.02.2023	30.03.2023	29.03.2023	İstanbul / Pendik
SAHOL	1.03.2023	30.03.2023	29.03.2023	İstanbul / Beşiktaş
SISE	6.03.2023	29.03.2023	28.03.2023	İstanbul / Tuzla
TAVHL	3.03.2023	31.03.2023	30.03.2023	İstanbul / Sarıyer

Bu Hafta Gerçekleşecek Temettü Ödemeleri

Hisse	Kullanım Tarihi		Ödenecek Nakit Kar Payı	
	Teklif Edilen	Kesinleşen	Kar Payı Net TL	Kar Payı Net %
ANHYT	28.03.2023	28.03.2023	1,0465	104,6512
FMIZP	28.03.2023	28.03.2023	1,3143	131,4348
BRISA	29.03.2023	29.03.2023	3,2400	324,0000
KORDS	29.03.2023	29.03.2023	0,2637	26,3700

Bu Hafta Sermaye Artırımı Yapacak Şirketler

Hisse	Sermaye Artırımı		Sermaye Bilgileri	
	Bedelli / Bedelsiz Oranı	Hak Kullanım Başlangıcı	Mevcut Sermaye	Ulaşılabilecek Sermaye
--	--	--	--	--

Şirket Haberleri

TDGYO: Şirketimizin çıkarılmış sermayesinin %130 iç kaynaklardan bedelsiz olarak yapılacak sermaye artırımını için Sermaye Piyasası Kurulu'ndan onaylı İhraç Belgesi alınmış olup MKK'ya gerekli bildirim yapılmıştır. Bedelsiz Sermaye artırımını 29.03.2023 tarihinde gerçekleştirecektir.

HEKTS: Sermaye Piyasası Kurulu'nun kayıtlı sermaye sistemine ilişkin düzenlemeleri çerçevesinde Şirketimizin Kayıtlı Sermaye Tavanının geçerlilik süresinin 2023-2027 yıllarına uzatılması ve kayıtlı sermaye tavanının 3.000.000.000 TL'den 8.500.000.000 TL'ye çıkarılmasına ilişkin olarak genel kurul toplantısında pay sahiplerinin onayına sunulacaktır.

ASTOR: Yurt içinde yerleşik 3 ayrı firma ile toplam 2.781.430,60 USD, 53.131.721,75 TL tutarında "Güç Transformatörü, Dağıtım Transformatörü ve Anahtarlama Ürünleri" sözleşmesi imzalanmıştır.

IHAAS: Şirketimizin 64.000.000 TL olan çıkarılmış sermayesinin tamamı iç kaynaklardan karşılanmak suretiyle 192.000.000 TL'ye artırılması nedeniyle ihraç edilecek 128.000.000 TL'lik itibari değerdeki paylara ilişkin İhraç Belgesinin onaylanması ve Esas Sözleşmenin "Sermaye ve Payların Nev'i" başlıklı 6. maddesinin tadil edilmesine ilişkin olarak uygun görüş alınması amacıyla Sermaye Piyasası Kurulu'na 27.03.2023 tarihinde başvuru yapılmıştır.

KONTR: Şirketimiz 27.03.2023 tarihinde girmiş olduğu; Dicle Elektrik Dağıtım A.Ş. tarafından düzenlenen 1006231 ihale kayıt numaralı, "DİCLE EDAŞ 2023 DİYARBAKIR 4.GRUP AG/OG ELEKTRİK TESİS YAPIM İŞİ" ihalesinde, vergiler hariç 62.146.002,49 TL bedelle en avantajlı teklifi sunarak 1.Sırada yer almıştır.

TRILC: Devlet Malzeme Ofisi Genel Müdürlüğü 4.Nolu Satınalma Dairesi Başkanlığı tarafından açılan Tıbbi Beşeri İlaç alım ihalesi TURKFLEKS markası ile 124.150.079,57 TL (KDV HARIÇ) tutarla ortaklığımız uhdesinde kalmıştır.

NETAS: Şirketimiz, Superonline İletişim Hizmetleri A.Ş.'den, ZTE VDSL Modem ürün projesi kapsamında 1.122.500 ABD doları tutarında sipariş almıştır.

Teknik Analiz

BİST Teknik Görünüm

Bist100 endeksi, Pazartesi gününü yüzde 0,68 gerileme göstererek günü 4998 seviyesinden tamamladı. Endekste yukarı yönlü hareket halinde 5110 seviyesi direnç noktası olarak takip edilebilir. Aşağı yönlü hareketlerde ise 4970 seviyesi destek noktası olarak takip edilebilir.

Dirençler: 5110 / 5175 / 5300

Destekler: 4970 / 4852 / 4700

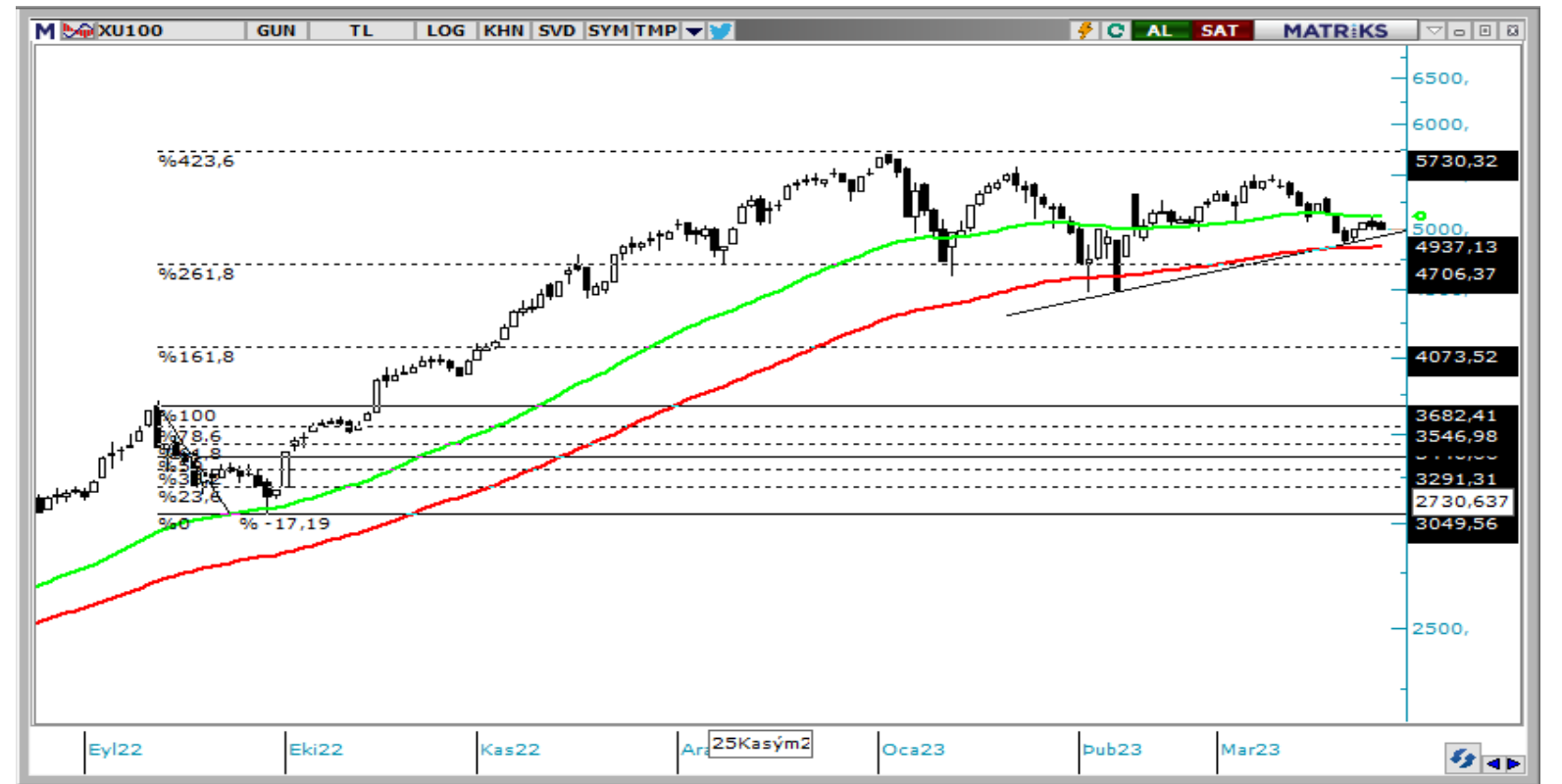

VIOP Teknik Görünüm

VIOP30 kontratı, Pazartesi günü yüzde 1,22 gerileyerek günü 5490 puandan tamamladı. Endeks kontratında yukarı yönlü hareketlerde 5790 seviyesi direnç noktası olarak takip edilebilir. Aşağı yönlü hareketlerde ise 5475 seviyesi destek noktası olarak takip edilebilir.

Dirençler: 5790 / 5880 / 6050

Destekler: 5475 / 5410 / 5300

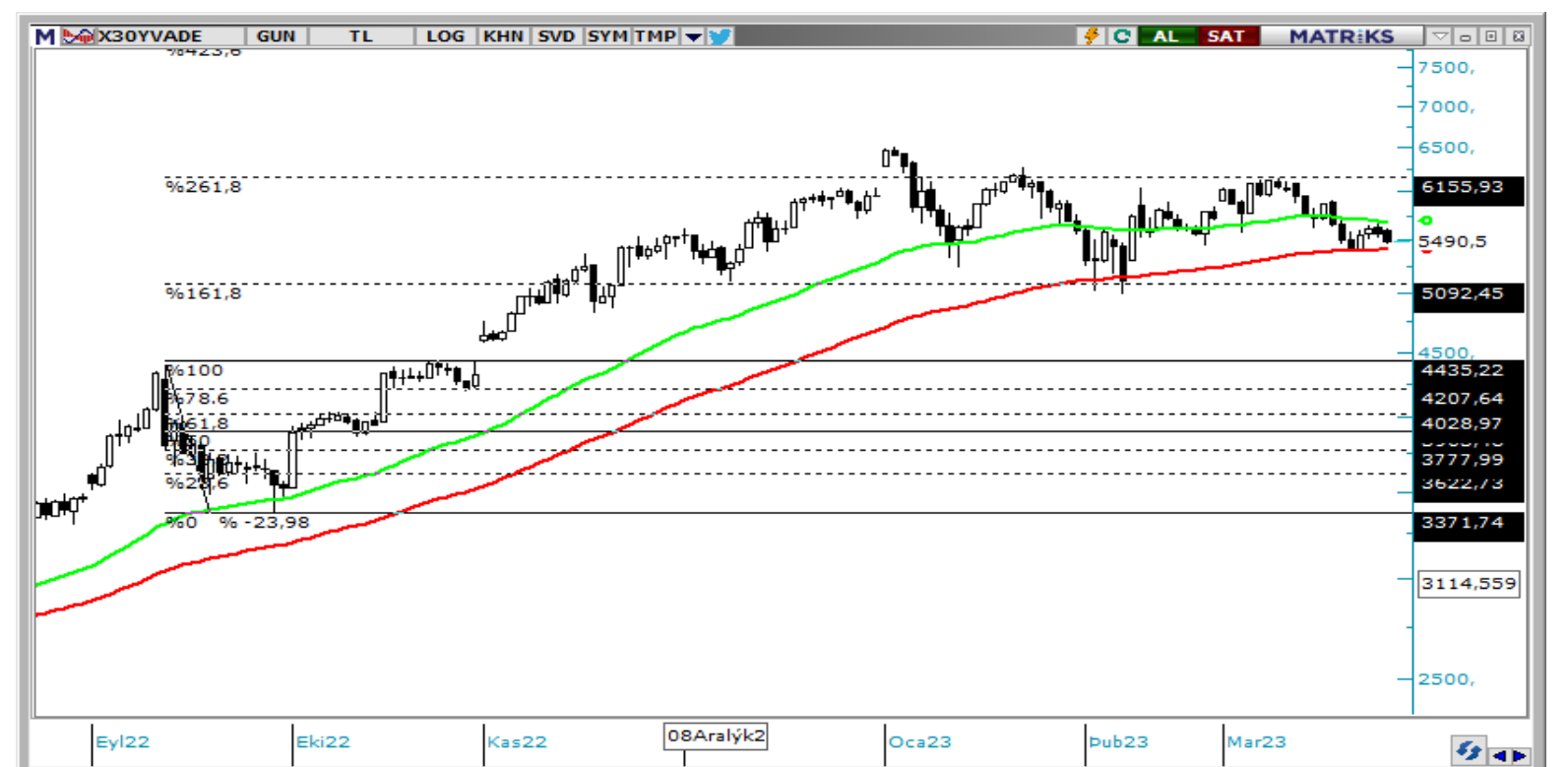

T +90 (212) 370 0370

F +90 (212) 370 0371

arastirma@albyatirim.com.tr

Fulya Mah. Büyükdere
Cad. Torun Center No:74
A/80 34394 Şişli / İstanbul

YASAL UYARI—Burada yer alan her türlü bilgi, değerlendirme, yorum ve istatistikî şekil ve değerler hazırlandığı tarih itibarıyla mevcut piyasa koşulları ve güvenilirliğine inanılan kaynaklardan elde edilerek derlenmiştir. ALB Yatırım Menkul Değerler A.Ş. tarafından, karşılığında herhangi bir maddî menfaat temin edilmeksizin, genel anlamda bilgi vermek amacıyla hazırlanmış olup, hiçbir şekilde yönlendirici nitelikte olmayan bilgiler yatırımcılar tarafından danışmanlık faaliyeti olarak kabul edilmemeli ve yatırım kararlarına esas olarak alınmamalıdır. Bu bilgiler, belli bir getirinin sağlanmasına yönelik olarak verilmemekte ve bu yönde herhangi bir şekilde taahhüt veya garantimiz bulunmamaktadır. Bu itibarla bu sayfalarda yer alan ve hiç bir şekilde yönlendirici nitelikte olmayan hususlar hakkında herhangi bir sorumluluğumuz bulunmamaktadır. Gerek bu yayındaki, gerekse bu yayında kullanılan kaynaklardaki hata ve eksikliklerden ve bu yayındaki bilgilerin kullanılması sonucunda yatırımcıların ve/veya ilgili kişilerin uğrayabilecekleri doğrudan ve/veya dolaylı zararlardan, kâr yoksunluğundan manevî zararlardan her ne şekil ve surette olursa olsun üçüncü kişilerin uğrayabileceği her türlü zararlardan dolayı ALB Yatırım Menkul Değerler A.Ş. sorumlu tutulamaz. Burada yer alan yatırım bilgi, yorum ve tavsiyeleri yatırım danışmanlığı kapsamında değildir. Yatırım danışmanlığı hizmeti, yetkili kuruluşlar tarafından kişilerin risk ve getiri tercihleri dikkate alınarak kişiye özel sunulmaktadır. Burada yer alan yorum ve tavsiyeler ise genel niteliktedir. Bu tavsiyeler mali durumunuz ile risk ve getiri tercihlerinize uygun olmayabilir. Bu nedenle, sadece burada yer alan bilgilere dayanılarak yatırım kararı verilmesi beklentilerinize uygun sonuçlar doğurmayabilir.

ÇEKİNCE—Bu rapor tarafımızca doğruluğu kabul edilmiş kaynaklar kullanılarak hazırlanmış olup yatırımcılara kendi oluşturacakları yatırım kararlarında yardımcı olmayı hedeflemekte ve herhangi bir yatırım aracını alma veya satma yönünde yatırımcıların kararlarını etkilemeyi amaçlamamaktadır. Yatırımcıların verecekleri yatırım kararları ile bu raporda bulunan görüş, bilgi ve veriler arasında bir bağlantı kurulamayacağı gibi, söz konusu kararların neticesinde oluşabilecek yanlışlık ve zararlardan kurum çalışanları ile ALB Yatırım Menkul Değerler A.Ş.'nin herhangi bir sorumluluğu bulunmamaktadır. Bu rapordaki her türlü iç ce dış piyasa tablo grafikler, bu konularda resmi hizmet veren yetkili üçüncü kişi kurumlardan elde edilmiş olup, ALB Yatırım Menkul Değerler A.Ş. tarafından herhangi bir maddî menfaat beklentisi olmaksızın genel anlamda bilgilendirmek amacıyla hazırlanmıştır. Bu raporda bulunan bilgiler belli bir gelirin sağlanmasına yönelik olarak verilmemektedir.