

	Kapanış	Günlük Fark (%)	Pivot 1. Direnç	Pivot 1. Destek	Yüksek	Düşük	Günlük Hacim
XUTUM	5702,95	-0,88%	5793,57	5572,54	5753,77	5532,74	116.366.649.013,00
XU100	5191,83	-0,75%	5273,71	5065,25	5229,00	5020,54	98.690.541.253,00
XU030	5755,15	-0,16%	5852,53	5601,48	5796,24	5545,19	80.811.556.648,00
X30YVADE	5875,75	0,32%	5984,33	5697,08	5914,25	5627,00	23.566.973.520,00

Küresel Endeksler	Son	Günlük F. %
FTSE ALL WORLD INDEX	429,00	0,24%
FTSE ALL WORLD INDEX - EMERGING	700,42	-0,22%
S&P 500 INDEX	4070,88	0,26%
NASDAQ 100 INDEX	12166,60	0,96%
DOW JONES INDEX	33978,08	0,08%
DAX INDEX	15150,03	0,11%
VOLATILITY INDEX	18,51	-1,17%

Küresel Vadeli Endeksler	Son	Günlük F. %
S&P 500 FUTURE	4084,00	0,21%
DOW JONES FUTURE	34049,00	0,08%
NASDAQ 100 FUTURE	12221,00	0,94%
DAX FUTURE	15205,00	0,18%

Endeks, Parite ve Değerli Madenler	Son	Günlük F. %
BİST YABANCI TAKAS ORANI	29,30	-0,10%
DXD - DOLAR ENDEKSİ	101,93	0,09%
USDTRY	18,81	0,01%
EURTRY	20,43	-0,28%
EURUSD	1,09	-0,22%
XAUUSD - ONS ALTIN	1.928,79	-0,05%
XAGUSD - ONS GÜMÜŞ	23,60	-1,32%
GLDGR - GRAM ALTIN	1.166,14	-0,03%
XAGGR - GRAM GÜMÜŞ	14,27	-1,31%

Borsa İstanbul Sektör Endeksleri	Son	Günlük F. %
XUSIN	8.495,78	-0,30%
XGIDA	4.736,40	-2,43%
XUTEK	5.909,61	-0,02%
XBANK	4.182,99	-2,82%
XMANA	11.709,24	-1,09%
XULAS	16.598,65	-0,50%
XHOLD	4.577,16	-0,38%
XMADN	6.577,07	-4,77%

Saat	Günün Öne Çıkan Gelişmeleri	Beklenti	Önceki	Hisse	Hacim
10:00	Türkiye Ekonomik Güven Endeksi	--	97.6	THYAO	11.981.888.236
12:00	Almanya GSYİH - 4. Çeyrek	0.0%	0.4%	TUPRS	8.066.202.918
13:00	Euro Bölgesi Tüketici Güven Endeksi	--	-20.9	ASELS	6.304.561.499
13:00	Euro Bölgesi Ekonomik Güven Endeksi	97.0	95.8	KOZAL	4.691.580.973
				AKBNK	4.355.518.181
				SISE	4.343.084.839

Hisse	Para Girişi	Hisse	Para Çıkışı	Hisse	Endekse Etki	Hisse	Endekse Etki
TUPRS	111.909.600	ASTOR	- 66.762.370	SASA	0,00	GUBRF	0,00
EREGL	44.034.670	YKBNK	- 24.504.380	TUPRS	0,00	TCELL	0,00
ALARK	39.764.400	TTKOM	- 19.736.300	HEKTS	0,00	KOZAL	0,00
SISE	39.241.140	GARAN	- 16.406.130	ALARK	0,00	AKBNK	0,00
SAHOL	38.738.130	BIMAS	- 11.558.190	SISE	0,00	ISCTR	0,00

## Verilerle Yoğun Bir Hafta

Küresel piyasalarda bu hafta merkez bankalarının kararları takip edilecek. Çarşamba günü Fed toplantısı gerçekleşecek beklenti çoğunlukla 25 baz puanlık bir artış yapılması yönünde fakat Powell'ın geleceğe yönelik söylemleri piyasalarda yön arayışı için daha etkili olacak. Perşembe günü ise ECB ve BoE'nin kararları gündemimizde yer alacak. Her iki merkez bankasından da 50 bps'lik artırımlar beklenirken daha güvercin bir söylem bekleniliyor. Eğer daha şahin bir söylem gerçekleşirse paritelerde yukarı yönlü bir tepki izlenilebilir.

Yurt içinde ise bu hafta enflasyon verisi takip edilecek. Beklentiler yıllık TÜFE'nin yüzde 64 seviyesinden yüzde 54 seviyesine gerileme göstermesi yönünde fakat aylık bazda yükseliş hızını yavaşlatan enflasyon verisi bu ay itibarıyla yerini tekrar yükselişe bırakacağı benziyor. Beklenti aylık bazda yüzde 4 seviyesinde bir yükseliş olması yönünde...

Borsa İstanbul ise 6. ayında pozitif bir kapanış gerçekleştirirken 7. ayında siyah bir mum kapanışına hazırlanıyor. Geçtiğimiz hafta ise yüzde 5'e yakın değer kaybı yaşayan endekste en önemli etki bankacılık endeksinden geldi. Nedeni ise, KKM tarafında faiz sınırının kaldırılması bankacılık sistemi üzerinde ek maliyet yaratıp kârlılığı etkileyeceğinden kaynaklandı. Endekste bu hafta takip edilecek önemli seviyeler arasında 5300 direnç noktası ve 5100 destek noktası olarak yer almaktadır.

Borsa İstanbul'da bugün pozitif bir açılış bekliyoruz.

Pay Geri Alımı Yapan Şirketler				
Hisse	Dün Gerçekleşen Pay Alımları		Bugüne Kadar Alınan	
	Pay Adedi	Fiyat	Pay Adedi - TL	Sermayeye Oranı
INDES	80.000	--	809.925	0,3600%
ORGE	30.000 ₺	21,70	129.413	0,1620%
KONTR	5.000 ₺	140,20	345.982	0,1730%
SAHOL	500.000 ₺	39,71	43.976.059	2,1553%
MPARK	40.640 ₺	80,59	8.529.922	4,1002%
ESEN	1.480 ₺	67,39	101.000	0,1578%
MEDTR	51.760 ₺	36,33	195.360	0,1642%
LIDER	1.500 ₺	101,00	3.650.000	5,5303%

Bu Hafta Gerçekleşecek Genel Kurul Toplantıları				
Hisse	Genel Kurul Tarihi		Katılım Bilgileri	
	Karar Tarihi	Genel Kurul Tarihi	Pay Sahibi Olunması Gereken Son Tarih	Şehir / İlçe
MARTI	5.01.2023	30.01.2023	29.01.2023	İstanbul / Şişli
BRKO	15.12.2022	31.01.2023	30.01.2023	İstanbul / Beykoz

Bu Hafta Gerçekleşecek Temettü Ödemeleri				
Hisse	Kullanım Tarihi		Ödenecek Nakit Kar Payı	
	Teklif Edilen	Kesinleşen	Kar Payı Net TL	Kar Payı Net %
OSMEN	--	--	--	--

Sermaye Artırımı Yapan Şirketler				
Hisse	Sermaye Artırımı		Sermaye Bilgileri	
	Bedelli / Bedelsiz Oranı	Hak Kullanım Başlangıcı	Mevcut Sermaye	Ulaşılabilecek Sermaye
--	--	--	--	--

Bugün İtibariyle VBTS Uygulanacak Şirketler			
Hisse	Tarih Aralığı		VBTS Bilgisi
	VBTS Başlangıç Tarihi	VBTS Bitiş Tarihi	
EYGYO	30.01.2023	27.02.2023	Brüt Takas
SANEL	30.01.2023	27.02.2023	Brüt Takas
SOKE	30.01.2023	27.02.2023	Brüt Takas
BRKSN	30.01.2023	27.02.2023	Açığa Satış ve Kredili İşlem

Bugün İtibariyle VBTS Uygulanması Sona Erecek Şirketler			
Hisse	Tarih Aralığı		VBTS Bilgisi
	VBTS Başlangıç Tarihi	VBTS Bitiş Tarihi	
PRKME	28.12.2022	27.01.2023	Emir Paketi Tedbiri
BRKO	5.12.2022	27.01.2023	Emir Paketi Tedbiri
YYAPI	5.12.2022	27.01.2023	Açığa Satış ve Kredili İşlem
TETMT	6.12.2022	27.01.2023	Brüt Takas
RTALB	7.12.2022	27.01.2023	Brüt Takas
YGYO	8.12.2022	27.01.2023	Brüt Takas
EPLAS	19.12.2022	27.01.2023	Brüt Takas
KRSTL	21.12.2022	27.01.2023	Brüt Takas
ALCTL	28.12.2022	27.01.2023	Açığa Satış ve Kredili İşlem
AYCES	28.12.2022	27.01.2023	Emir Paketi Tedbiri
MAGEN	28.12.2022	27.01.2023	Açığa Satış ve Kredili İşlem
PEGYO	30.12.2022	27.01.2023	Açığa Satış ve Kredili İşlem
ARSAN	30.12.2022	27.01.2023	Açığa Satış ve Kredili İşlem

## Şirket Haberleri

**GESAN:** Şirket yüzde 70 bağlı ortaklığı Europower Enerji ve Otomasyon Tek. San. Tic. A.Ş., Gaziantep'te yerleşik bir sanayi firmasından, yapmış oldukları GES projesinde kullanılmak üzere 'Muhtelif sayıda ve özellikte Modüler Hücre ve Alçak Gerilim Pano' ürünlerinin tedariki için sipariş almıştır. Sipariş bedeli 420.000,00 dolardır.

**ERCB:** Boru Hatları ile Petrol Taşıma A.Ş (BOTAŞ), tarafından Batı Karadeniz Faz 3 DGBH Projesi Çelik Boru Mal Alımı İşi ile ilgili olarak doğalgaz boru hattı için 03.01.2023 tarihinde açılan ihaleye İş Ortağımız ile birlikte katılmış ve söz konusu ihale 1.059.604.827 TL bedel ile iş ortaklığı tarafından kesin olarak kazanılmıştır. İhalede Erciyas Çelik Boru San. A.Ş.'nin payı 528.742.808,67 TL'dir.

**SMRTG:** Şirket ile yurtiçinde yerleşik bir müşteri arasında KDV hariç toplam 1.920.112,00 dolar tutarındaki güneş paneli satışı işine istinaden ön ödeme bedeli 27.01.2023 tarihinde alınmıştır.

**SDTTR:** Şirket, TUSAŞ Türk Havacılık ve Uzay Sanayii A.Ş ile 27.01.2023 tarihinde uydu yer istasyonu kurulumu konusunda 9.500.000.00 dolar + 90.000.000.00 TL tutarında sözleşme imzalamıştır.

## Teknik Analiz

### BİST Teknik Görünüm

Bist100 endeksi, Cuma günü yüzde 0,75 gerileme göstererek günü 5192 seviyesinden tamamladı. Endekste yukarı yönlü hareketlerin devamı halinde 5300 seviyesi direnç noktası olarak takip edilebilir. Aşağı yönlü hareketlerde ise 5100 seviyesi destek noktası olarak takip edilebilir.

**Dirençler: 5300 / 5570 / 5710**

**Destekler: 5100 / 4970 / 4700**

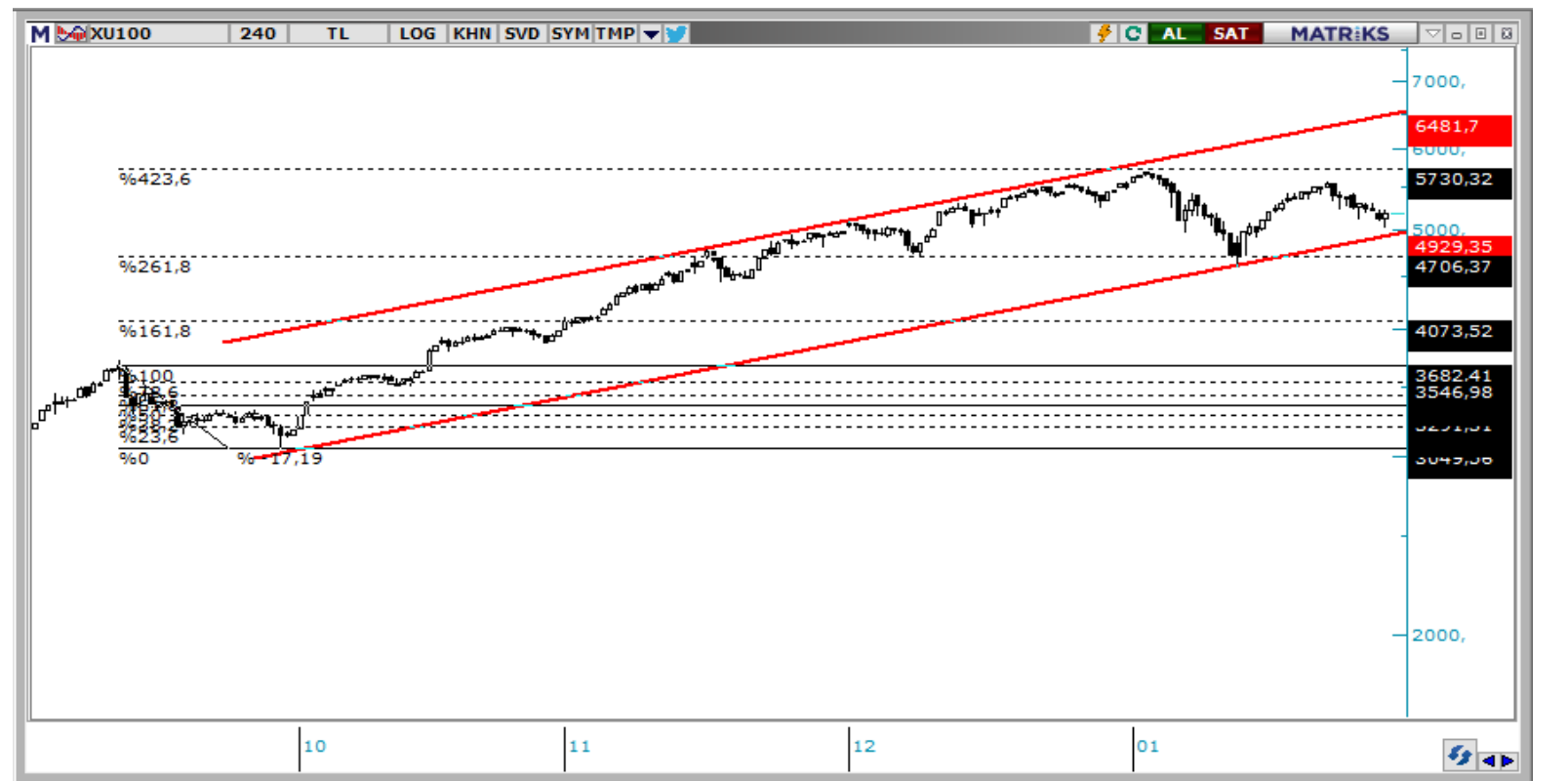

### VIOP Teknik Görünüm

VIOP30 kontratı, Salı günü yüzde 0,32 yükselerek günü 5876 puandan tamamladı. Endekste yukarı yönlü hareketlerde 5960 seviyesi direnç noktası olarak takip edilebilir. Aşağı yönlü hareketlerde ise 5790 seviyesi destek noktası olarak takip edilebilir.

**Dirençler: 5960 / 6110 / 6300**

**Destekler: 5790 / 5630 / 5540**

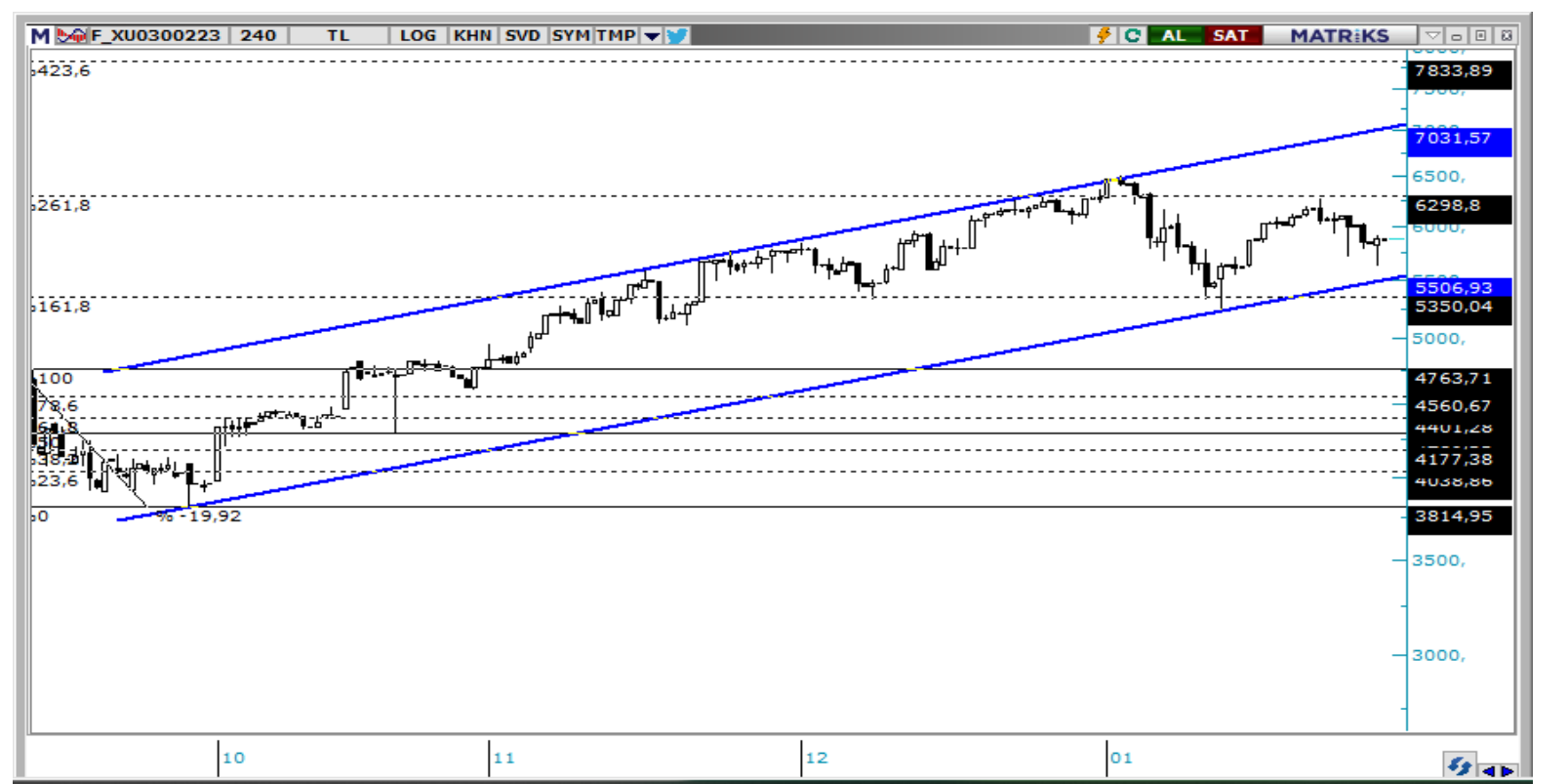

**T** +90 (212) 370 0370

**F** +90 (212) 370 0371

[arastirma@albyatirim.com.tr](mailto:arastirma@albyatirim.com.tr)

Fulya Mah. Büyükdere  
Cad. Torun Center No:74  
A/80 34394 Şişli / İstanbul

**YASAL UYARI**—Burada yer alan her türlü bilgi, değerlendirme, yorum ve istatistikî şekil ve değerler hazırlandığı tarih itibariyle mevcut piyasa koşulları ve güvenilirliğine inanılan kaynaklardan elde edilerek derlenmiştir. ALB Yatırım Menkul Değerler A.Ş. tarafından, karşılığında herhangi bir maddî menfaat temin edilmeksizin, genel anlamda bilgi vermek amacıyla hazırlanmış olup, hiçbir şekilde yönlendirici nitelikte olmayan bilgiler yatırımcılar tarafından danışmanlık faaliyeti olarak kabul edilmemeli ve yatırım kararlarına esas olarak alınmamalıdır. Bu bilgiler, belli bir getirinin sağlanmasına yönelik olarak verilmemekte ve bu yönde herhangi bir şekilde taahhüt veya garantimiz bulunmamaktadır. Bu itibarla bu sayfalarda yer alan ve hiç bir şekilde yönlendirici nitelikte olmayan hususlar hakkında herhangi bir sorumluluğumuz bulunmamaktadır. Gerek bu yayındaki, gerekse bu yayında kullanılan kaynaklardaki hata ve eksikliklerden ve bu yayındaki bilgilerin kullanılması sonucunda yatırımcıların ve/veya ilgili kişilerin uğrayabilecekleri doğrudan ve/veya dolaylı zararlardan, kâr yoksunluğundan manevî zararlardan her ne şekil ve surette olursa olsun üçüncü kişilerin uğrayabileceği her türlü zararlardan dolayı ALB Yatırım Menkul Değerler A.Ş. sorumlu tutulamaz. Burada yer alan yatırım bilgi, yorum ve tavsiyeleri yatırım danışmanlığı kapsamında değildir. Yatırım danışmanlığı hizmeti, yetkili kuruluşlar tarafından kişilerin risk ve getiri tercihleri dikkate alınarak kişiye özel sunulmaktadır. Burada yer alan yorum ve tavsiyeler ise genel niteliktedir. Bu tavsiyeler mali durumunuz ile risk ve getiri tercihlerinize uygun olmayabilir. Bu nedenle, sadece burada yer alan bilgilere dayanılarak yatırım kararı verilmesi beklentilerinize uygun sonuçlar doğurmayabilir.

**ÇEKİNCE**—Bu rapor tarafımızca doğruluğu kabul edilmiş kaynaklar kullanılarak hazırlanmış olup yatırımcılara kendi oluşturacakları yatırım kararlarında yardımcı olmayı hedeflemekte ve herhangi bir yatırım aracını alma veya satma yönünde yatırımcıların kararlarını etkilemeyi amaçlamamaktadır. Yatırımcıların verecekleri yatırım kararları ile bu raporda bulunan görüş, bilgi ve veriler arasında bir bağlantı kurulamayacağı gibi, söz konusu kararların neticesinde oluşabilecek yanlışlık ve zararlardan kurum çalışanları ile ALB Yatırım Menkul Değerler A.Ş.'nin herhangi bir sorumluluğu bulunmamaktadır. Bu rapordaki her türlü iç ce dış piyasa tablo grafikler, bu konularda resmi hizmet veren yetkili üçüncü kişi kurumlardan elde edilmiş olup, ALB Yatırım Menkul Değerler A.Ş. tarafından herhangi bir maddî menfaat beklentisi olmaksızın genel anlamda bilgilendirmek amacıyla hazırlanmıştır. Bu raporda bulunan bilgiler belli bir gelirin sağlanmasına yönelik olarak verilmemektedir.