

Borsa İstanbul	Son	Günlük F. %
XUTUM	9381,29	0,56%
XU100	8087,24	0,76%
XU030	8731,57	0,99%
XU100 FİYAT/KAZANÇ ORANI	6,63	0,71%
BIST YAB. TAKAS ORANI	34,93	2,19%

Yurtdışı Endeksler	Son	Günlük F. %
NASDAQ 100 INDEX	15839,67	-0,99%
S&P 500 INDEX	4569,67	0,00%
DOW JONES INDEX	36204,44	-0,11%
DAX INDEX	16404,76	0,04%

Pariteler	Son	Günlük F. %
USDTRY	28,92	0,02%
EURTRY	31,37	0,06%
EURUSD	1,08	0,10%
DOLAR ENDEKSİ	103,60	-0,10%

Değerli Madenler	Son	Günlük F. %
XAUUSD - ONS ALTIN	2.031,98	0,27%
XAGUSD - ONS GÜMÜŞ	24,51	-0,02%
GLDGR - GRAM ALTIN	1.889,50	0,29%
XAGGR - GRAM GÜMÜŞ	22,79	0,00%

Tahvil Faizleri	Son	Günlük F. %
TÜRKİYE 2 YILLIK TAHVİL FAİZİ	39,25	-11,77%
TÜRKİYE 5 YILLIK TAHVİL FAİZİ	24,04	5,84%
TÜRKİYE 10 YILLIK TAHVİL FAİZİ	28,93	2,40%
ABD 2 YILLIK TAHVİL FAİZİ	4,64	-0,19%
ABD 10 YILLIK TAHVİL FAİZİ	4,24	-0,35%
ALMANYA 10 YILLIK TAHVİL FAİZİ	2,36	0,17%

Risk ve Volatilité Göstergeleri	Son	Günlük F. %
TÜRKİYE 5 YILLIK CDS	336,76	--
VIX VOLATİLİTE ENDEKSİ	13,98	1,67%

Borsa İstanbul Hacim Liderleri	Hacim	Günlük F. %
THYAO	10.598.116.441	0,48
ISCTR	3.965.273.193	2,81
SASA	3.673.797.912	2,39
YKBNK	3.359.360.485	3,53
TUPRS	3.293.086.753	0,52

Para Girişi	Değişim	Para Çıkışı	Değişim	Hisse	Endekse Etki	Hisse	Endekse Etki	
THYAO	70.060.120	DAPGM	-	82.246.440	AKBNK	14,16	TCELL	-3,90
AKBNK	69.870.130	EREGL	-	41.363.370	YKBNK	8,85	EREGL	-3,56
YKBNK	59.154.280	TCELL	-	31.394.460	ISCTR	7,32	OYAKC	-2,14
FROTO	29.394.900	BRSAN	-	30.044.280	CCOLA	5,32	ASTOR	-2,04
TOASO	23.089.430	MGROS	-	25.055.990	SASA	5,30	MGROS	-1,77

Günlük Model Portföy				Haftalık Model Portföy			
Hisse	Kapanış	Zarar Kes Seviyesi	Hedef Aralığı	Hisse	Alım Seviyesi	Zarar Kes Seviyesi	Hedef Aralığı

12 Aylık Model Portföy						
Hisse	Son Fiyat	Öneri Tarihi	Öneri Fiyatı	Hedef Fiyat	Değişim (%)	Açıklama
SOKM	58,40	18.10.2023	63,5	101,30	-8,03	İskontolu Çarpanlar, İstikrarlı Büyüme ve Defansif Özellikler
BIMAS	305,50	16.05.2023	152,50	375,20	100,33	Defansif Özellikle, İstikrarlı Büyüme ve Güçlü Ciro Hedefi
TAVHL	116,80	03.07.2023	93,35	181,40	25,12	Döviz Bazlı Gelirler, Yeni Yatırımlar
FROTO	833,50	08.05.2023	516,60	1100,00	61,34	Güçlü Büyüme, Elektrikli Araç Yatırımı, İhracat Potansiyeli
THYAO	260,75	09.05.2023	128,80	393,70	102,45	Cazip Çarpanlar ve 2033'e Kadar Güçlü Ciro Hedefi
ENJSA	47,66	12.05.2023	29,44	67,90	61,89	Enerjide Dönüşüm, İstikrarlı Büyüme ve Cazip Çarpanlar
CCOLA	422,25	08.11.2023	419,00	572,00	0,78	
TCELL	58,50	08.11.2023	53,10	79,80	10,17	Güçlü Operasyonel Performans ve Yüksek İskonto
MAVI	104,20	16.06.2023	63,10	173,30	65,13	Cazip Değerlemeler, Güçlü Talep ve Defansif Özellikler

Borsa Haftaya Yükseliş İle Başladı

Borsa İstanbul'da haftanın ilk işlem gününde yüksek volatiliteli bir seyir görülse de BİST 100 endeksi günü %0,76 yükselişle 8,087 puandan tamamladı. Endekste yaşanan yükselişte en önemli etki banka, gıda – içecek ve madencilik sektörlerinden geldi. Endekste yaşanan yükselişe rağmen negatif ayrışma gösteren sektörler ise spor, iletişim ve sigorta oldu. Borsa İstanbul genelinde ilk 5 kurum bazında 174.5 milyon TL para girişi gerçekleşti. Yaşanan bu girişte en yüksek pay THYAO, AKBNK ve YKBNK hisselerinde gerçekleşti. Endekste ağırlıklı olarak para girişi olmasına rağmen para çıkışı ile negatif ayrışma gösteren şirketler ile DAPGM, TCELL ve EREGL oldu.

Türkiye'de tüketici enflasyonu bir önceki yılın aynı dönemine göre yüzde 61,98 artış gösterirken bir önceki aya göre artış yüzde 3,28 oldu. Beklentilerin altında gerçekleşen enflasyon verisinde yıllık bazda en yüksek etki lokanta ve oteller grubunda yaşanırken bunu sağlık ve eğitim takip etti. Aylık bazda ise yaşanan yükselişte konut, alkollü içecekler - tütün ve haberleşme sektörleri yükselişte en önemli etkiyi sağlayan sektörler oldu. Kasım ayı itibarıyla yüzde 60,09 seviyesinde bir enflasyon gerçekleşirken Orta Vadeli Plan'a göre 2023 yılsonu enflasyon oranının yüzde 65 olması beklenmektedir.

Bu sabah saatlerinde Türkiye Cumhuriyet Merkez Bankası tarafından yayımlanan bir çalışmaya göre TL'de yaşanan değer kaybının ihracata katkı vermediği, ihracat artışındaki ana belirleyicinin alıcı ülkelerdeki gelir değişimi olduğunu belirtti.

Küresel piyasalarda Uluslararası Kredi Derecelendirme Kuruluşu Moody's tarafından yapılan açıklamalar takip edildi. Moody's 2024 yılına ilişkin bankacılık sektöründe negatif bir görünüm riski olduğunu bildirirken bunun ABD ve Avrupa'daki gayrimenkul pozisyonları ve küresel ekonominin yavaşlama göstermesi ile temerrüde düşen kredilerden kaynaklandığını bildirdi.

Borsa İstanbul'da sınırlı pozitif bir açılış bekliyoruz.

Saat	Günün Öne Çıkan Gelişmeleri	Beklenti	Önceki
12:00	Euro Bölgesi Hizmet PMI (Kasım)	48,2	48,2
13:00	Euro Bölgesi ÜFE - Aylık (Ekim)	--	0,50%
13:00	Euro Bölgesi ÜFE - Yıllık (Ekim)	--	-12,40%
17:45	ABD S&P Global Hizmet PMI (Kasım)	--	50,8
18:00	ABD ISM Hizmet PMI (Kasım)	--	55,5

Teknik Analiz

BİST Teknik Görünüm

Borsa İstanbul 100 endeksi Pazartesi gününü yüzde 0,87 yükselişle 8087 seviyesinden tamamladı. Endekste hacim aylık ortalamasının üzerinde 88,1 milyar TL gerçekleşti. Yukarı yönlü hareketlerde 8130 seviyesi öncelikli direnç noktası olarak izlenebilir. Aşağı yönlü hareketlerde ise 8030 seviyesi destek noktası olarak takip edilebilir.

Dirençler : 8130 / 8250 / 8310

Destekler : 8030 / 8000 / 7935



VIOP Teknik Görünüm

Endeks kontratı Pazartesi günü akşam seansını sınırlı negatif bir görünümle 8976 seviyesinden tamamlarken uzlaşma fiyatı 8978 oldu. Endeks kontratında yukarı yönlü hareketlerde 8940 seviyesi direnç noktası olarak takip edilebilir. Aşağı yönlü hareketlerde ise 8800 seviyesi destek noktası olarak izlenebilir.

Dirençler: 9020 / 9070 / 9200

Destekler: 8910 / 8820 / 8780

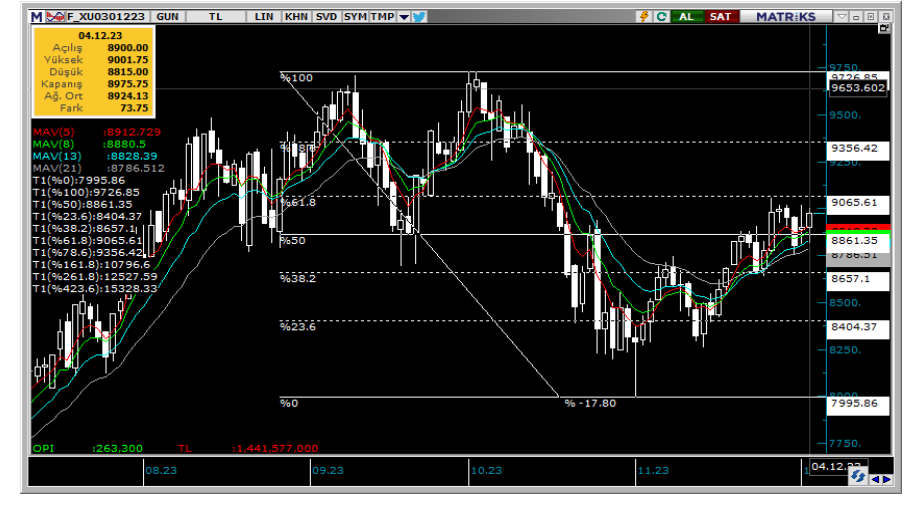

Şirket Haberleri

SKYMD: Şeker Yatırım Menkul Değerler A.Ş.'nin (Şirket) 52.500.000 TL nominal değerli paylarının halka arzı tamamlanmış olup, Şirketin sermayesini temsil eden 155.000.000 TL nominal değerli payları Kotasyon Yönergesi'nin 8'inci maddesi çerçevesinde kota alınmıştır. Halka arz edilen Şirket payları 06/12/2023 tarihinden itibaren Yıldız Pazar'da 7,00 TL /pay fiyat, "SKYMD.E" kodu ve sürekli işlem yöntemiyle işlem görmeye başlayacaktır. İlgili sırada maksimum emir değeri 1.000.000 TL olarak belirlenmiştir.

CATES: Çates Elektrik Üretim A.Ş.'nin (Şirket) sermayesini temsil eden 165.200.000 TL nominal değerli payları Kotasyon Yönergesi'nin 8'inci maddesi çerçevesinde kota alınmıştır. Halka arz edilen 33.050.000 TL nominal değerli Şirket payları 07/12/2023 tarihinden itibaren Yıldız Pazar'da 57,15 TL/pay baz fiyat, "CATES.E" kodu ve sürekli işlem yöntemiyle işlem görmeye başlayacaktır. İlgili sırada maksimum emir değeri 1.000.000 TL olarak belirlenmiştir.

BTCIM: Batıçim Batı Anadolu Çimento Sanayii A.Ş. ve iştiraklerinin ("Batı Anadolu Grubu") mali yapılarını güçlendirmek ve ayrıca sürdürülebilir büyüme hedefi doğrultusunda bazı grup şirketlerinin yatırım planlarını desteklemek amacıyla; Batı Anadolu Grubu'nun elinde bulundurduğu ekonomik varlıkların etkin ve verimli biçimde kullanılması ve bu kapsamda gerekli işlemlerin gerçekleştirilmesi planlanmaktadır. Gerçekleştirilmesi değerlendirilen işlemler; Batı Anadolu Grubu bünyesinde yer alan bir veya birden fazla iştirakin birincil ve/veya ikincil halka arzı ve hakim pay sahibi konumundaki ortaklardan uygun koşullarda finansman sağlanması da dahil olmak üzere, ilgili adımların atılmasını içermektedir. Sağlanacak kaynakların öncelikle Batı Anadolu Grubu'nun finansal borçlarının erken geri ödenmesi amacıyla kullanılması ve böylece Batı Anadolu Grubu'na ekonomik varlıkların ileride olası finansmanlarda kullanılmasının önünün açılması planlanmaktadır.

BARMA: Şirketimizin devam eden Konya Ereğli Kağıt Fabrikası yatırım finansmanında kullanılmak üzere, T.C. Merkez Bankası kaynaklı, 2 yılı geri ödemesiz olmak üzere toplam 10 yıl vadeli 1,5 milyar Türk Lirası tutarında Yatırım Taahhütlü Avans Kredisi (YTAK) kapsamında alınan kredinin 173 milyon TL olan dördüncü dilimi kullanılmıştır. Kalan dilimlerin yatırıma paralel olarak kullanılması planlanmaktadır.

ALB Yatırım Araştırma Departmanı

Muammer DEMİR – Araştırma Müdür Yardımcısı

Uğur AYDIN – Araştırma Yönetmeni

Ahmet Deniz YAĞBASAN– Araştırma Analisti

Ali Emre YILDIRIM – Araştırma Uzman Yardımcısı

Görkem ÖREN– Araştırma Stajyeri

T +90 (212) 370 0370

F +90 (212) 370 0371

arastirma@albyatirim.com.tr

Fulya Mah. Büyükdere
Cad. Torun Center No:74
A/80 34394 Şişli / İstanbul

YASAL UYARI—Burada yer alan her türlü bilgi, değerlendirme, yorum ve istatistiki şekil ve değerler hazırlandığı tarih itibariyle mevcut piyasa koşulları ve güvenilirliğine inanılan kaynaklardan elde edilerek derlenmiştir. ALB Yatırım Menkul Değerler A.Ş. tarafından, karşılığında herhangi bir maddi menfaat temin edilmeksizin, genel anlamda bilgi vermek amacıyla hazırlanmış olup, hiçbir şekilde yönlendirici nitelikte olmayan bilgiler yatırımcılar tarafından danışmanlık faaliyeti olarak kabul edilmemeli ve yatırım kararlarına esas olarak alınmamalıdır. Bu bilgiler, belli bir getirinin sağlanmasına yönelik olarak verilmemekte ve bu yönde herhangi bir şekilde taahhüt veya garantimiz bulunmamaktadır. Bu itibarla bu sayfalarda yer alan ve hiç bir şekilde yönlendirici nitelikte olmayan hususlar hakkında herhangi bir sorumluluğumuz bulunmamaktadır. Gerek bu yayındaki, gerekse bu yayında kullanılan kaynaklardaki hata ve eksikliklerden ve bu yayındaki bilgilerin kullanılması sonucunda yatırımcıların ve/veya ilgili kişilerin uğrayabilecekleri doğrudan ve/veya dolaylı zararlardan, kâr yoksunluğundan manevi zararlardan her ne şekil ve surette olursa olsun üçüncü kişilerin uğrayabileceği her türlü zararlardan dolayı ALB Yatırım Menkul Değerler A.Ş. sorumlu tutulamaz. Burada yer alan yatırım bilgi, yorum ve tavsiyeleri yatırım danışmanlığı kapsamında değildir. Yatırım danışmanlığı hizmeti, yetkili kuruluşlar tarafından kişilerin risk ve getiri tercihleri dikkate alınarak kişiye özel sunulmaktadır. Burada yer alan yorum ve tavsiyeler ise genel niteliktedir. Bu tavsiyeler mali durumunuz ile risk ve getiri tercihlerinize uygun olmayabilir. Bu nedenle, sadece burada yer alan bilgilere dayanılarak yatırım kararı verilmesi beklentilerinize uygun sonuçlar doğurmayabilir.

ÇEKİNCE—Bu rapor tarafımızca doğruluğu kabul edilmiş kaynaklar kullanılarak hazırlanmış olup yatırımcılara kendi oluşturacakları yatırım kararlarında yardımcı olmayı hedeflemekte ve herhangi bir yatırım aracını alma veya satma yönünde yatırımcıların kararlarını etkilemeyi amaçlamamaktadır. Yatırımcıların verecekleri yatırım kararları ile bu raporda bulunan görüş, bilgi ve veriler arasında bir bağlantı kurulamayacağı gibi, söz konusu kararların neticesinde oluşabilecek yanlışlık ve zararlardan kurum çalışanları ile ALB Yatırım Menkul Değerler A.Ş.'nin herhangi bir sorumluluğu bulunmamaktadır. Bu rapordaki her türlü iç ce dış piyasa tablo grafikler, bu konularda resmi hizmet veren yetkili üçüncü kişi kurumlardan elde edilmiş olup, ALB Yatırım Menkul Değerler A.Ş. tarafından herhangi bir maddi menfaat beklentisi olmaksızın genel anlamda bilgilendirmek amacıyla hazırlanmıştır. Bu raporda bulunan bilgiler belli bir gelirin sağlanmasına yönelik olarak verilmemektedir.