

24 HAZİRAN 2022, CUMA | BİST GÜNLÜK BÜLTEN

| Yurtiçi Endeksler | Son | Günlük Fark (%) | 30 Günlük Fark (%) | 52 Haftalık Fark (%) | Günlük Hacim (Mn TL) |
|-------------------|-------|-----------------|--------------------|----------------------|----------------------|
| VIOP 30 | 2.791 | -2,22 | 1,11 | 81,64 | 8.934 |
| BİST 30 | 2.774 | -1,67 | 4,90 | 81,89 | 23.453 |
| BİST 100 | 2.543 | -1,21 | 6,82 | 80,39 | 31.976 |

| Sektörel Endeksler | Son | Günlük Fark (%) | 30 Günlük Fark (%) | 52 Haftalık Fark (%) | Günlük Hacim (Mn TL) |
|--------------------|-------|-----------------|--------------------|----------------------|----------------------|
| BİST BANKA | 2.137 | -2,36 | 6,01 | 75,52 | 4.992 |
| BİST SİNAİ | 4.332 | -0,76 | 4,61 | 74,56 | 14.779 |
| BİST GIDA | 2.732 | 0,91 | 13,09 | 43,68 | 1.049 |
| BİST TEKNOLOJİ | 2.820 | -1,02 | 3,39 | 54,83 | 1.340 |
| BİST BİLİŞİM | 1.323 | -0,27 | 7,88 | 57,30 | 561 |
| BİST METAL | 7.729 | -1,76 | -10,20 | 52,87 | 2.926 |
| BİST ULAŞTIRMA | 5.666 | -2,74 | 20,30 | 190,72 | 3.961 |
| BİST HOLDİNG | 2.335 | -1,23 | 10,76 | 97,92 | 7.467 |

TCMB 6. Kez Faizi Sabit Bıraktı

Türkiye Cumhuriyet Merkez Bankası 1 hafta vadeli repo faizini üst üste 6. kez yüzde 14 seviyesinde sabit bıraktı. Karar metninde, yılın ilk yarısında jeopolitik riskler dünyada iktisadi faaliyetleri zayıflatıp olumsuz yönde etkilendiğine yer verildi. Ayrıca karar metninde küresel büyüme tahminlerinin aşağı yönlü revize edildiğine değinildi. BDDK ise konut kredilerinde tutar bazlı farklılaştırmaya gitti. Alınan karara göre 10 milyon TL ve üzeri konut kredisi kullanım imkanı sonlandırıldı.

| ENDEKSE ETKİ (BİST 100) | | | |
|-------------------------|---------------------|---------------------|-------|
| POZİTİF | | NEGATİF | |
| HİSSE | Endekse Etki (Puan) | Endekse Etki (Puan) | HİSSE |
| TKFEN | 1,31 | -4,17 | EREGL |
| BERA | 1,10 | -4,11 | THYAO |
| BIMAS | 0,52 | -3,82 | SISE |
| AKSEN | 0,49 | -2,90 | AKBNK |
| ENKAI | 0,42 | -1,92 | FROTO |
| ISGYO | 0,41 | -1,76 | SAHOL |
| AYDEM | 0,40 | -1,67 | TCELL |
| ODAS | 0,39 | -1,38 | TAVHL |
| ALARK | 0,37 | -1,36 | ISCTR |
| DOAS | 0,23 | -1,05 | ASELS |
| ENJSA | 0,22 | -0,98 | ARCLK |
| CANTE | 0,21 | -0,86 | PGSUS |
| SNGYO | 0,19 | -0,86 | KCHOL |
| BIOEN | 0,19 | -0,82 | YKBNK |
| MGROS | 0,17 | -0,77 | PETKM |

Küresel piyasalarda durgunluk risklerinin artmasıyla mal ve hizmet talepleri yavaşladı. Dün açıklanan verilere göre ABD İmalat PMI verisi Temmuz 2020'den sonra en düşük seviye olan 52,4'e gerileme gösterdi. Euro bölgesi imalat PMI verisi ise hazıranda 54,6 seviyesinden 52,0 seviyesine gerileme gösterdi. Ayrıca Powell'ın senato karşısında ikinci günü tamamlandı. Powell, hızla yükselen faiz oranlarının resesyon tehdidinde bulunduğunu bildirdikten sonra ABD endeksleri günü %0,95 - %1,47 arasında pozitif bir görünüm ile tamamladı. Sabah saatlerinde ABD endeks kontratları ise %0,60 - %1,00 seviyeleri arasında pozitif bir görünüm sergilemektedir. ABD 10 yıllık gösterge faiz oranı ise %3,09 seviyesinde bulunmaktadır. Avrupa piyasaları ise sanayi sektörlerindeki hisselerin düşüşüyle gerileme gösterdi. Dax endeksi %1,76 seviyesinde negatif bir görünüm ile günü sonlandırdı. Sabah saatlerinde Dax vadeli kontratı %0,83 seviyesinde pozitif bir görünüm sergilemektedir.

Türkiye'de ise Borsa İstanbul dün ulaştırma, sanayi ve bankacılık sektöründe yaşanan satışlarla günü %1,21 seviyesinde gerileyerek 2543 seviyesinden tamamladı. Endekste yaşanan düşüşte negatif etki EREGL, THYAO ve SISE hisselerinden geldi. Dün akşam ise Viop akşam seansı yatay bir kapanış ile günü sonlandırdı. Sabah saatlerinde Türkiye 2 yıllık gösterge faizi %25,45 seviyesine gerileme gösterdi. Türkiye'nin 5 yıllık CDS'i ise sabah saatlerinde 800 seviyesinin altına gerileyerek 797,28 seviyesinde bulunmaktadır.

| GÜNLÜK PARA GİRİŞ OLAN HİSSELER İLK 10 KURUM (TL) | | | | | |
|---|-------------|--------|-------------|--------|-------------|
| Sembol | Para Girişi | Sembol | Para Girişi | Sembol | Para Girişi |
| GARAN | 18.390.540 | AYDEM | 3.319.948 | DARDL | 1.860.680 |
| ODAS | 17.488.030 | ALARK | 2.727.836 | PGSUS | 1.826.558 |
| BERA | 11.798.770 | INVEO | 2.550.518 | KERTV | 1.771.064 |
| BIMAS | 9.101.336 | CLEBI | 2.339.490 | SASA | 1.742.088 |
| TKFEN | 8.451.080 | GLYHO | 2.242.728 | KARSN | 1.688.812 |
| AKSEN | 6.925.424 | ISGYO | 2.205.342 | DOAS | 1.425.651 |
| KCHOL | 6.546.584 | GENIL | 1.972.158 | GWIND | 1.363.899 |
| EĞEEN | 5.198.968 | TIRE | 1.952.274 | KATMR | 1.360.986 |
| NTGAZ | 4.983.247 | AGHOL | 1.920.788 | AEFES | 1.350.855 |
| MGROS | 4.718.862 | YYLGD | 1.877.358 | IHLGM | 1.315.875 |

| GÜNLÜK PARA ÇIKIŞI OLAN HİSSELER İLK 10 KURUM (TL) | | | | | |
|--|-------------|--------|-------------|--------|-------------|
| Sembol | Para Çıkışı | Sembol | Para Çıkışı | Sembol | Para Çıkışı |
| EREGL | -64.585.330 | ARCLK | -7.237.176 | DOHOL | -3.341.612 |
| THYAO | -52.316.260 | FROTO | -5.957.912 | VKGYO | -3.090.886 |
| SISE | -27.968.620 | TUPRS | -5.628.432 | ASELS | -2.960.812 |
| TAVHL | -14.131.930 | TTKOM | -4.343.744 | GUBRF | -2.918.644 |
| TCELL | -14.124.370 | VAKBN | -4.188.348 | SOKM | -2.830.562 |
| AKBNK | -13.741.230 | ISDMR | -3.983.456 | ISCTR | -2.662.120 |
| SAHOL | -13.482.490 | YKBNK | -3.975.168 | KRDMA | -2.619.705 |
| KRDMD | -12.544.990 | TSKB | -3.819.944 | BASGZ | -2.343.269 |
| KOZAL | -10.772.350 | OYAKC | -3.675.828 | HUNER | -2.340.990 |
| HALKB | -7.358.476 | SKBNK | -3.650.750 | ENJSA | -2.312.682 |

| En Çok Yükselen | | | | En Çok Düşen | | | | Hacmi En Yüksek | | | | |
|-----------------|-------|-------------|------|--------------|--------|-------------|--------|-----------------|--------|-------------|-------|---------------|
| Hisse | Son | Değişim (%) | | Hisse | Son | Değişim (%) | | Hisse | Son | Değişim (%) | Hacim | |
| BERA | 14,53 | ▲ | 9,99 | MZHLD | 99,00 | ▼ | -10,00 | THYAO | 50,55 | ▼ | -2,88 | 3.339.500.493 |
| LIDFA | 13,34 | ▲ | 9,98 | IHAAS | 26,16 | ▼ | -7,69 | SISE | 21,56 | ▼ | -2,88 | 1.686.073.246 |
| NTGAZ | 8,96 | ▲ | 9,94 | AGYO | 3,74 | ▼ | -4,83 | EREGL | 27,58 | ▼ | -2,20 | 1.631.610.165 |
| OYYAT | 24,36 | ▲ | 9,93 | AKMGY | 48,26 | ▼ | -4,81 | AKBNK | 8,82 | ▼ | -2,97 | 1.316.874.457 |
| TIRE | 24,44 | ▲ | 9,79 | IMASM | 57,70 | ▼ | -3,83 | SASA | 44,90 | ▼ | -0,44 | 1.303.900.284 |
| KGYO | 7,91 | ▲ | 8,50 | POLTK | 662,00 | ▼ | -3,79 | ODAS | 3,24 | ▲ | 2,86 | 1.222.084.496 |
| SILVR | 21,88 | ▲ | 8,42 | PEGYO | 1,62 | ▼ | -3,57 | YKBNK | 4,84 | ▼ | -1,63 | 1.191.186.699 |
| AYDEM | 9,44 | ▲ | 8,13 | TSKB | 2,18 | ▼ | -3,54 | TKFEN | 23,56 | ▲ | 7,68 | 1.144.467.047 |
| TKFEN | 23,56 | ▲ | 7,68 | TAVHL | 55,30 | ▼ | -3,49 | TUPRS | 266,60 | ▲ | 0,04 | 939.580.277 |
| TDGYO | 7,25 | ▲ | 7,57 | MAGEN | 13,37 | ▼ | -3,33 | SAHOL | 19,98 | ▼ | -2,15 | 903.913.682 |

| YURTDIŞI PİYASALAR | | | | | |
|-----------------------|-----------|--------------------|--------------------|---|-------|
| Amerika | Son | Günlük Değişim (%) | 30 Günlük Fark (%) | | |
| Nasdaq | 11.181,26 | ▲ | 1,16 | ▼ | -3,07 |
| S&P 500 | 3.779,45 | ▲ | 0,52 | ▼ | -4,89 |
| Avrupa | Son | Günlük Değişim (%) | 30 Günlük Fark (%) | | |
| DAX | 12.912,59 | ▼ | -1,76 | ▼ | -8,91 |
| İngiltere FTSE100 | 7.020,45 | ▼ | -0,97 | ▼ | -6,56 |
| Fransa CAC 40 | 5.883,33 | ▼ | -0,56 | ▼ | -7,48 |
| Asya | Son | Günlük Değişim (%) | 30 Günlük Fark (%) | | |
| Shanghai Comp. | 3.320,15 | ▲ | 1,62 | ▲ | 5,51 |
| Hang Seng (Hong Kong) | 21.273,87 | ▲ | 1,26 | ▲ | 3,93 |
| Tokyo NIKKEİ 225 | 26.171,25 | ▲ | 0,08 | ▼ | -3,07 |

| Döviz Piyasası | Son | Günlük Değişim (%) | 30 Günlük Fark (%) | | |
|----------------------|----------|--------------------|--------------------|---|--------|
| USDTRY | 17,37 | ▲ | 0,16 | ▲ | 9,03 |
| EURTRY | 18,29 | ▼ | -0,17 | ▲ | 7,38 |
| GBPTRY | 21,31 | ▲ | 0,21 | ▲ | 6,33 |
| EURUSD | 1,05 | ▼ | -0,39 | ▼ | -1,53 |
| USDJPY | 134,96 | ▼ | -0,94 | ▲ | 5,53 |
| GBPUSD | 1,23 | ▲ | 0,04 | ▼ | -2,57 |
| Emtialar | Son | Günlük Değişim (%) | 30 Günlük Fark (%) | | |
| Ons Altın | 1.826,89 | ▼ | -0,58 | ▼ | -1,44 |
| Gram Altın | 1.020,21 | ▼ | -0,44 | ▲ | 7,42 |
| Gümüş | 21,03 | ▼ | -1,81 | ▼ | -3,51 |
| Brent Petrol | 106,81 | ▼ | -0,37 | ▼ | -3,98 |
| Bakır | 3,84 | ▼ | -2,90 | ▼ | -10,97 |
| Ekonomik Göstergeler | Son | Günlük Değişim (%) | 30 Günlük Fark (%) | | |
| ABD 2 Yıllık | 3,031 | ▼ | -0,69 | ▲ | 16,22 |
| ABD 10 Yıllık | 3,081 | ▼ | -2,59 | ▲ | 7,95 |
| Türkiye 2 Yıllık | 25,45 | ▼ | -0,68 | ▼ | -5,77 |
| Türkiye 10 Yıllık | 17,85 | ▼ | -5,51 | ▼ | -28,36 |
| Almanya 2 Yıllık | 0,808 | ▼ | -23,34 | ▲ | 92,84 |
| Almanya 10 Yıllık | 1,43 | ▼ | -12,70 | ▲ | 40,47 |

Bist100 endeksi, 2586 direnç seviyesinden gelen satışlar sonrası kısa vadeli yükselen kanalda kırılım gerçekleşti. Geri çekilmenin devamlılığında 2543 seviyesinin kırılması durumunda 2494 seviyesi bir sonraki destek olarak gündeme gelebilir. Yükselişlerde ise 2586 seviyesi direnç bölgesi olarak geçerliliğini korumaktadır.

Dirençler: 2586 / 2619 / 2655

Destekler: 2543 / 2494 / 2469

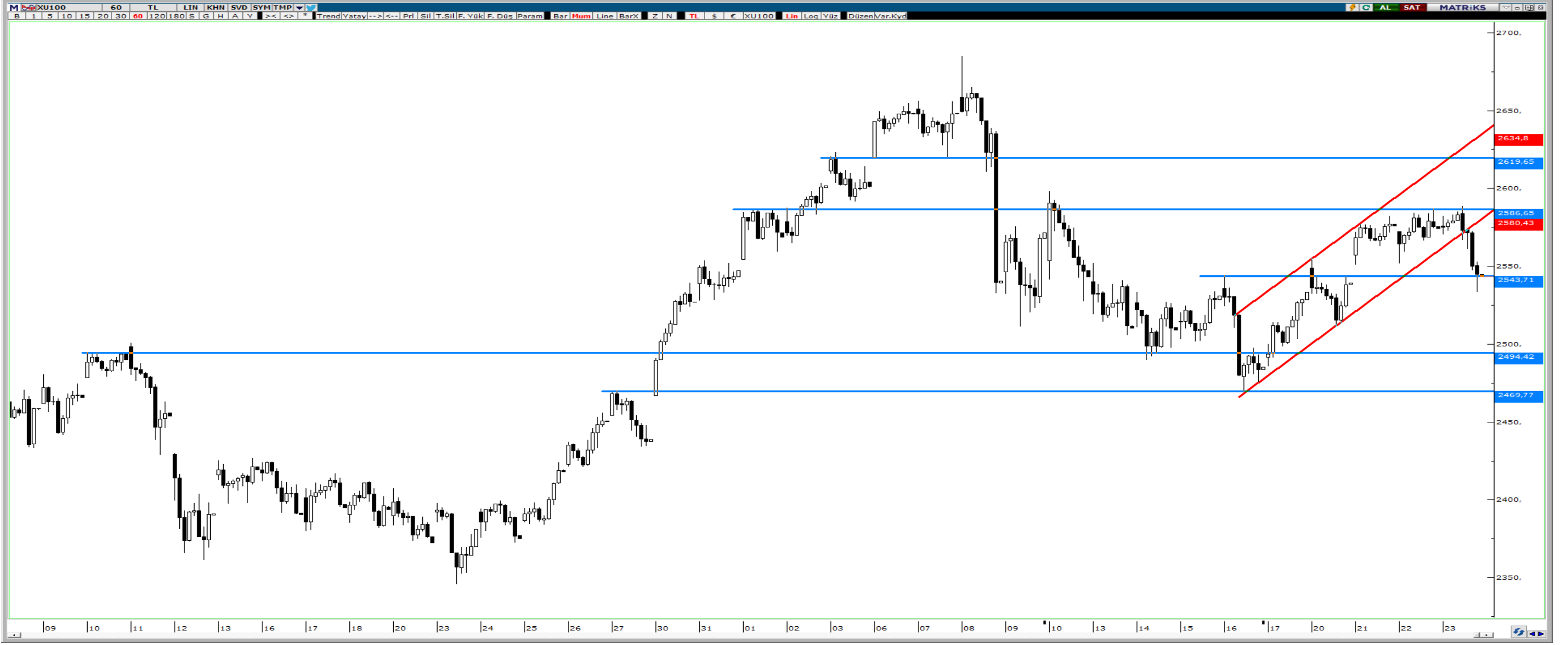

VIOP Teknik Görünüm

Viop endeks kontratı, 2869 bölgesinin geçilememesi sonrasında gelen satışla 2782 destek bölgesine doğru geriledi. Gün içerisinde satıcı bir seyrin olması durumunda destek bölgesinin kırılımla 2724 seviyesi bir sonraki destek olarak takip edilebilir. Yukarı yönlü hareketlerde ise 2869 seviyesi tekrardan direnç bölgesi olarak takip edilebilir.

Dirençler: 2869 / 2927 / 2990

Destekler: 2782 / 2724 / 2671

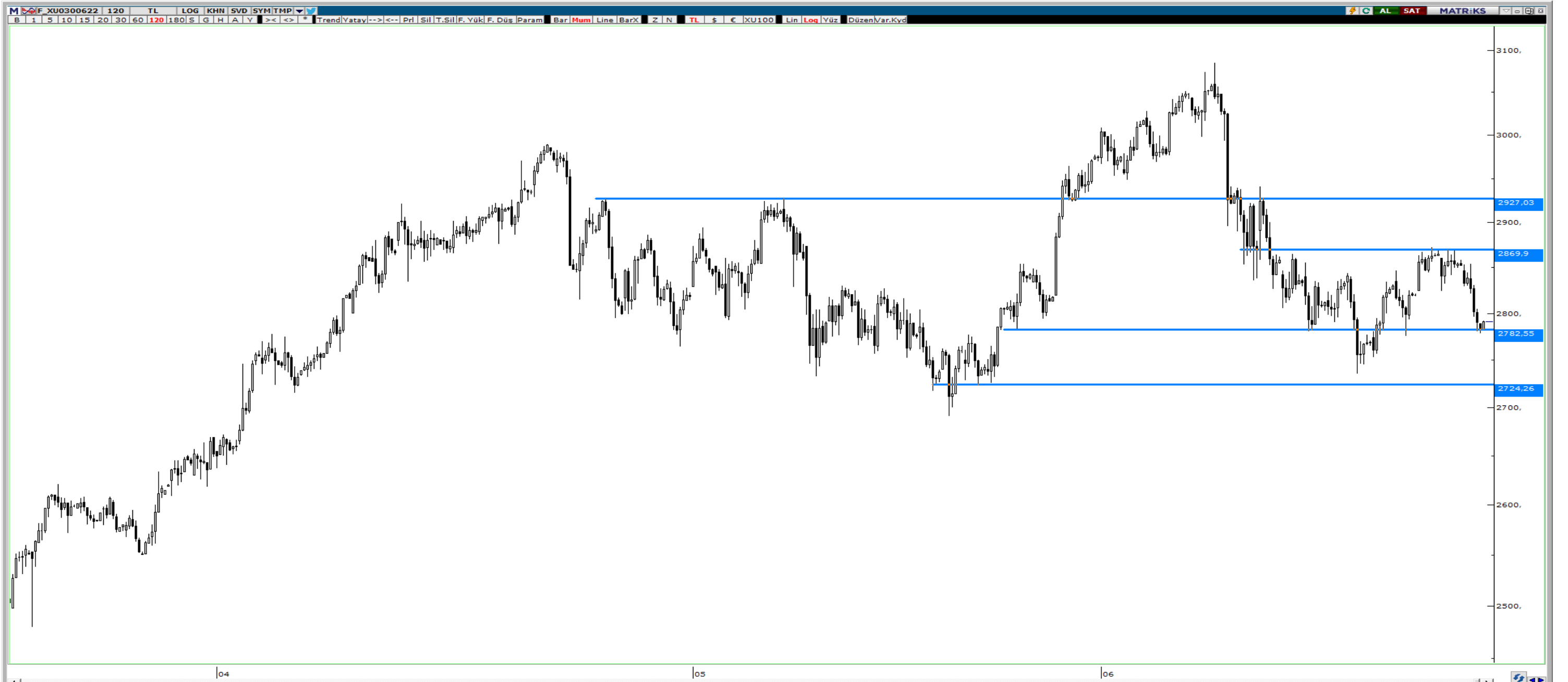

HAFTALIK EKONOMİK TAKVİM

20 - 24 Haziran 2022

| Saat | | | | Beklenti | Önceki |
|------------------------------------|-----|-----|---------------------------------------|----------|---------|
| 20 Haziran 2022 / Pazartesi | | | | | |
| 04:15 | CNY | * | Çin 1 Yıllık Kredi Faizi | 3,70% | 3,70% |
| 04:15 | CNY | * | Çin 5 Yıllık Kredi Faizi | 4,45% | 4,45% |
| 09:00 | EUR | ** | Almanya ÜFE Yıllık | -- | 33,50% |
| 09:00 | EUR | ** | Almanya ÜFE Aylık | -- | 2,80% |
| 11:00 | TRY | ** | Türkiye Yabancı Turist Girişi | -- | 225,60% |
| 12:00 | EUR | * | Euro Bölgesi İnşaat Çıkışı Aylık | -- | 0,00% |
| 12:00 | EUR | * | Euro Bölgesi İnşaat Çıkışı Yıllık | -- | 3,30% |
| 16:00 | EUR | *** | ECB Başkanı Lagarde'ın Konuşması | -- | -- |
| 18:00 | EUR | *** | ECB Başkanı Lagarde'ın Konuşması | -- | -- |
| 21 Haziran 2022 / Salı | | | | | |
| 11:00 | EUR | * | Euro Bölgesi Cari Hesap | -- | -1.6b |
| 15:30 | CAD | * | Kanada Perakende Satışlar Aylık | -- | 0,00% |
| 17:00 | USD | ** | ABD Mevcut Konut Satışları | 5.40m | 5.61m |
| 17:00 | USD | ** | ABD Mevcut Konut Satışları | -3,70% | -2,40% |
| 22 Haziran 2022 / Çarşamba | | | | | |
| 09:00 | GBP | *** | İngiltere TÜFE Aylık | 0,70% | 2,50% |
| 09:00 | GBP | *** | İngiltere TÜFE Yıllık | 9,10% | 9,00% |
| 09:00 | GBP | *** | İngiltere Çekirdek TÜFE Yıllık | -- | 6,20% |
| 09:00 | GBP | ** | İngiltere RPI Yıllık | -- | 11,10% |
| 09:00 | JPY | ** | Japonya Takım Tezgahı Siparişleri | -- | 23,70% |
| 10:00 | TRY | ** | Türkiye Tüketici Güveni | -- | 67,6 |
| 11:30 | GBP | * | İngiltere Konut Fiyat Endeksi Yıllık | -- | 9,80% |
| 14:00 | USD | * | ABD Mortgage Başvuruları | -- | 6,60% |
| 15:30 | CAD | * | Kanada TÜFE Yıllık | -- | 6,80% |
| 16:30 | USD | *** | FED Başkanı Powell'in Konuşması | -- | -- |
| 17:00 | EUR | ** | Euro Bölgesi Tüketici Güveni | -- | -21,1 |
| 23 Haziran 2022 / Perşembe | | | | | |
| 03:30 | JPY | * | Japonya Jibun Bank Bileşik PMI | -- | 52,3 |
| 10:15 | EUR | * | Fransa S&P Global Bileşik PMI | -- | 57 |
| 10:30 | EUR | * | Almanya S&P Global Bileşik PMI | -- | 53,7 |
| 11:00 | EUR | ** | Euro Bölgesi S&P Global İmalat PMI | 53,7 | 54,6 |
| 11:00 | EUR | ** | Euro Bölgesi S&P Global Hizmet PMI | 55,5 | 56,1 |
| 11:00 | EUR | ** | Euro Bölgesi S&P Global Bileşik PMI | -- | 54,8 |
| 11:30 | GBP | * | İngiltere S&P Global/CIPS Bileşik PMI | -- | 53,1 |
| 14:00 | TRY | *** | Türkiye TCMB Faiz Kararı | 14,00% | 14,00% |
| 15:30 | USD | * | ABD İlk İşsizlik Başvuruları | -- | 229k |
| 15:30 | USD | * | ABD Devam Eden İşsizlik Başvuruları | -- | 1312k |
| 16:45 | USD | ** | ABD S&P Global İmalat PMI | 56,3 | 57 |
| 16:45 | USD | ** | ABD S&P Global Hizmet PMI | 53,7 | 53,4 |
| 16:45 | USD | ** | ABD S&P Global Bileşik PMI | -- | 53,6 |
| 17:00 | USD | *** | FED Başkanı Powell'in Konuşması | -- | -- |
| 24 Haziran 2022 / Cuma | | | | | |
| 02:01 | GBP | ** | Japonya TÜFE Yıllık | -- | -40 |
| 02:30 | JPY | * | Japonya Takım Tezgahı Siparişleri | 2,50% | 2,50% |
| 10:00 | TRY | ** | Türkiye Reel Sektör Güven Endeksi | -- | 107 |
| 10:00 | TRY | ** | Türkiye Kapasite Kullanımı | -- | 78,00% |
| 17:00 | USD | * | ABD Yeni Konut Satışları | 595k | 591k |
| 17:00 | USD | * | ABD Yeni Konut Satışları Aylık | 0,70% | -16,60% |

ALB Yatırım Araştırma Departmanı

Emre ÇAYIRLI – Araştırma Müdürü

Rıdvan YİĞİTBİLEK – Araştırma Uzmanı

Ahmet Deniz YAĞBASAN – Araştırma Uzman Yrd.

Emir AKKUŞ – Araştırma Stajyeri

T +90 (212) 370 0370
F +90 (212) 370 0371
bilgi@albyatirim.com.tr

Fulya Mah. Büyükdere
Cad. Torun Center No:74
A/80 34394 Şişli / İstanbul

YASAL UYARI—Burada yer alan her türlü bilgi, değerlendirme, yorum ve istatistiki şekil ve değerler hazırlandığı tarih itibariyle mevcut piyasa koşulları ve güvenilirliğine inanılan kaynaklardan elde edilerek derlenmiştir. ALB Yatırım Menkul Değerler A.Ş. tarafından, karşılığında herhangi bir maddi menfaat temin edilmeksizin, genel anlamda bilgi vermek amacıyla hazırlanmış olup, hiçbir şekilde yönlendirici nitelikte olmayan bilgiler yatırımcılar tarafından danışmanlık faaliyeti olarak kabul edilmemeli ve yatırım kararlarına esas olarak alınmamalıdır. Bu bilgiler, belli bir getirinin sağlanmasına yönelik olarak verilmemekte ve bu yönde herhangi bir şekilde taahhüt veya garantimiz bulunmamaktadır. Bu itibarla bu sayfalarda yer alan ve hiç bir şekilde yönlendirici nitelikte olmayan hususlar hakkında herhangi bir sorumluluğumuz bulunmamaktadır. Gerek bu yayındaki, gerekse bu yayında kullanılan kaynaklardaki hata ve eksikliklerden ve bu yayındaki bilgilerin kullanılması sonucunda yatırımcıların ve/veya ilgili kişilerin uğrayabilecekleri doğrudan ve/veya dolaylı zararlardan, kâr yoksunluğundan manevi zararlardan her ne şekil ve surette olursa olsun üçüncü kişilerin uğrayabileceği her türlü zararlardan dolayı ALB Yatırım Menkul Değerler A.Ş. sorumlu tutulamaz. Burada yer alan yatırım bilgi, yorum ve tavsiyeleri yatırım danışmanlığı kapsamında değildir. Yatırım danışmanlığı hizmeti, yetkili kuruluşlar tarafından kişilerin risk ve getiri tercihleri dikkate alınarak kişiye özel sunulmaktadır. Burada yer alan yorum ve tavsiyeler ise genel niteliktedir. Bu tavsiyeler mali durumunuz ile risk ve getiri tercihlerinize uygun olmayabilir. Bu nedenle, sadece burada yer alan bilgilere dayanılarak yatırım kararı verilmesi beklentilerinize uygun sonuçlar doğurmayabilir.

ÇEKİNCE—Bu rapor tarafımızca doğruluğu kabul edilmiş kaynaklar kullanılarak hazırlanmış olup yatırımcılara kendi oluşturacakları yatırım kararlarında yardımcı olmayı hedeflemekte ve herhangi bir yatırım aracını alma veya satma yönünde yatırımcıların kararlarını etkilemeyi amaçlamamaktadır. Yatırımcıların verecekleri yatırım kararları ile bu raporda bulunan görüş, bilgi ve veriler arasında bir bağlantı kurulamayacağı gibi, söz konusu kararların neticesinde oluşabilecek yanlışlık ve zararlardan kurum çalışanları ile ALB Yatırım Menkul Değerler A.Ş.'nin herhangi bir sorumluluğu bulunmamaktadır. Bu rapordaki her türlü iç ce dış piyasa tablo grafikler, bu konularda resmi hizmet veren yetkili üçüncü kişi kurumlardan elde edilmiş olup, ALB Yatırım Menkul Değerler A.Ş. tarafından herhangi bir maddi menfaat beklentisi olmaksızın genel anlamda bilgilendirmek amacıyla hazırlanmıştır. Bu raporda bulunan bilgiler belli bir gelirin sağlanmasına yönelik olarak verilmemektedir.