

	Kapanış	Günlük Fark (%)	Pivot 1. Direnç	Pivot 1. Destek	Yüksek	Düşük	Günlük Hacim
XUTUM	5753,67	0,00%	5821,40	5701,00	5753,67	5753,67	-
XU100	5231,02	0,00%	5297,78	5182,39	5231,02	5231,02	-
XU030	5764,46	0,00%	5839,92	5714,66	5764,46	5764,46	-
X30YVADE	0,00	0,00%	5974,83	5748,33	0,00	0,00	-

Küresel Endeksler	Son	Günlük F. %
FTSE ALL WORLD INDEX	428,29	0,07%
FTSE ALL WORLD INDEX - EMERGING	699,82	-0,30%
S&P 500 INDEX	4061,53	0,03%
NASDAQ 100 INDEX	12051,48	2,00%
DOW JONES INDEX	33949,41	0,61%
DAX INDEX	15132,85	0,34%
VOLATILITY INDEX	18,73	-1,83%

Küresel Vadeli Endeksler	Son	Günlük F. %
S&P 500 FUTURE	4064,25	-0,28%
DOW JONES FUTURE	34007,00	-0,05%
NASDAQ 100 FUTURE	12034,75	-0,59%
DAX FUTURE	15220,00	0,28%

Endeks, Parite ve Değerli Madenler	Son	Günlük F. %
BİST YABANCI TAKAS ORANI	29,30	-0,10%
DXD - DOLAR ENDEKSİ	101,99	0,15%
USDTRY	18,81	0,02%
EURTRY	20,44	-0,25%
EURUSD	1,09	-0,22%
XAUUSD - ONS ALTIN	1.923,50	-0,32%
XAGUSD - ONS GÜMÜŞ	23,85	-0,26%
GLDGR - GRAM ALTIN	1.162,99	-0,30%
XAGGR - GRAM GÜMÜŞ	14,42	-0,25%

Borsa İstanbul Sektör Endeksleri	Son	Günlük F. %
XUSIN	8.521,10	0,00%
XGIDA	4.854,50	0,00%
XUTEK	5.911,04	0,00%
XBANK	4.304,48	0,00%
XMANA	11.838,20	0,00%
XULAS	16.682,82	0,00%
XHOLD	4.594,42	0,00%
XMADN	6.906,55	0,00%

Saat	Günün Öne Çıkan Gelişmeleri	Beklenti	Önceki	Hisse	Hacim
00:00	Çin Borsası Kapalı	--	--	THYAO	0
16:30	ABD Çekirdek Kişisel Tüketim Giderleri	0,3%	0,2%	KOZAL	0
16:30	ABD Kişisel Gelir - Aylık	0,2%	0,4%	TUPRS	0
16:30	ABD Kişisel Gider - Aylık	-0,1%	0,1%	ASELS	0
				EREGL	0
				AKBNK	0

Hisse	Para Girişi	Hisse	Para Çıkışı	Hisse	Endekse Etki	Hisse	Endekse Etki
ARCLK	47.513.860	KOZAL	- 51.839.100	THYAO	0,00	SASA	0,00
PGSUS	43.155.580	AKBNK	- 42.049.340	PGSUS	0,00	AKBNK	0,00
VESTL	26.726.900	ISCTR	- 29.431.780	TUPRS	0,00	ISCTR	0,00
TTKOM	25.540.690	GARAN	- 27.038.100	KOZAA	0,00	SAHOL	0,00
ASELS	25.159.420	SAHOL	- 20.981.650	TAVHL	0,00	SISE	0,00

Kur Korumalı Mevduatın Cazibesi Artabilir

TCMB tarafından gönderilen yazıya göre, TCMB'nin karşı taraf olduğu kur korumalı mevduat işlemlerindeki faiz sınırı kaldırıldığı bildirildi. Bu hafta açıklanan menkul kıymet ve haftalık banka istatistiklerine göre, yurt içi yerleşiklerin döviz tevdiat hesabında geçtiğimiz haftaya göre azalış gerçekleşti. Bu grup içerisinde gerçek kişi yabancı para mevduatlardan çıkış görülürken tüzel kişiler yabancı para talebinde bulundu. Yurt içi yerleşiklerin döviz tevdiat hesabındaki toplam tutar böylelikle 197.8 milyar dolara yükseldi.

Kur korumalı mevduat ise geçtiğimiz hafta 12.2 milyar TL'lik yükselişle 1.38 trilyon TL'ye yükseldi. Bugün, TCMB tarafından bankalara yönlendirilen yazıda bankalarca açılan vadeli TL mevduat hesaplarına uygulanacak azami faiz oranı, TCMB tarafından belirlenen politika faiz oranının altında olmamak koşuluyla bankalar tarafından belirlenebileceği ifade edildi. Bu karar ile KKM tarafına ilgi gelecek dönemde daha da fazla artabilir.

Borsa İstanbul'da ise volatilitate sürmeye devam ediyor. Hafta başından itibaren yüzde 5'e yakın bir gerileme gösteren bist100 endeksi dün kapanışı 5231 seviyesinden gerçekleştirdi. Yukarı yönlü hareketlerde 5420 seviyesi direnç noktası olarak takip edilebilir. Aşağı yönlü hareketlerde ise 5110 seviyesi destek noktası olarak takip edilebilir.

Küresel piyasalarda ise ABD büyüme verisi sonrasında belirgin bir yavaşlama olduğunun fark edilmesi ile ABD endekslerinde yukarı yönlü alımlar gerçekleşti.

Borsa İstanbul'da bugün yatay bir açılış bekliyoruz.

Haftalık Model Portföy					
Hisse	Alım ve Stop Seviyeleri		Hedef Fiyat Seviyeleri		Başarı Durumu
	Alım Aralığı	Stop Seviyesi	1. Hedef Aralığı	2. Hedef Aralığı	
YKBNK	10,00 - 10,24	9,70	10,60	11,00	1. Hedefe Ulaştı
ASELS	62,00 - 62,50	60,90	64,50	67,50	Zarar - Kes
BIMAS	134,00 - 136,00	132,00	140,00	148,00	1. Hedefe Ulaştı
EKGYO	8,60 - 8,75	8,39	9,00	9,50	Zarar - Kes
SAHOL	43,40 - 43,80	42,40	46,40	48,50	Zarar - Kes
TUKAS	21,80 - 22,20	21,20	23,40	25,00	Zarar - Kes

Pay Geri Alımı Yapan Şirketler					
Hisse	Dün Gerçekleşen Pay Alımları			Bugüne Kadar Alınan	
	Pay Adedi	Fiyat		Pay Adedi - TL	Sermayeye Oranı
INDES	10.000	₺	18,36	810	0,3600%
TURSG	200.000	₺	11,06	--	0,9100%
LIDER	6.000	₺	102,75	3.648.500	5,5280%
MPARK	14.282	₺	82,64	8.489.282	4,0807%
MEDTR	4.600	₺	37,83	143.600	0,1206%
ESEN	1.596	₺	68,94	99.520	0,1555%

Bu Hafta Gerçekleşecek Genel Kurul Toplantıları					
Hisse	Genel Kurul Tarihi		Katılım Bilgileri		
	Karar Tarihi	Genel Kurul Tarihi	Pay Sahibi Olunması Gereken Son Tarih	Şehir / İlçe	
--	--	--	--	--	--

Bu Hafta Gerçekleşecek Temettü Ödemeleri					
Hisse	Kullanım Tarihi		Ödenecek Nakit Kar Payı		
	Teklif Edilen	Kesinleşen	Kar Payı Net TL	Kar Payı Net %	
--	--	--	--	--	--

Sermaye Artırımı Yapan Şirketler					
Hisse	Sermaye Artırımı		Sermaye Bilgileri		
	Bedelli / Bedelsiz Oranı	Hak Kullanım Başlangıcı	Mevcut Sermaye	Ulaşılabilecek Sermaye	
BERA	100%	24.01.2023	341.600.000,00	683.200.000,00	

Bugün İtibariyle VBTS Uygulanacak Şirketler					
Hisse	Tarih Aralığı		VBTS Bilgisi		
	VBTS Başlangıç Tarihi	VBTS Bitiş Tarihi	VBTS Kapsamı		
ASTOR	27.01.2023	24.02.2023	Açığa Satış ve Kredili İşlem		
IDGYO	27.01.2023	24.02.2023	Emir Paketi Tedbiri		
SDTTR	27.01.2023	24.02.2023	Emir Paketi Tedbiri		

Bugün İtibariyle VBTS Uygulaması Sona Erecek Şirketler					
Hisse	Tarih Aralığı		VBTS Bilgisi		
	VBTS Başlangıç Tarihi	VBTS Bitiş Tarihi	VBTS Kapsamı		
BTCIM	27.12.2022	26.01.2023	Açığa Satış ve Kredili İşlem		
UMPAS	27.12.2022	26.01.2023	Emir Paketi Tedbiri		

Şirket Haberleri

ARDYZ: Şirket Yozgat Sorgun Belediyesi ile "Elektronik Denetleme Sistemlerinin (EDS) Garanti, Bakım, Onarım ve İşletilmesi" işi için gelir paylaşımı yöntemi ile 26.01.2022 tarihinde 5 yıl süreli sözleşme imzalamıştır.

ASUZU: Şirketimiz, uluslararası pazarlarda büyüme hedefi doğrultusunda, İrlanda ve İngiltere pazarlarında faaliyet göstermek üzere EVM firması ile distribütörlük anlaşması imzalamıştır.

SMRTG: Şirket %100 bağlı ortaklığı olan Smart Güneş Enerji Ekipmanları Pazarlama A.Ş. ile yurtiçinde yerleşik kurumsal bir müşterisi arasında KDV hariç toplam 1.311.500,00 dolar tutarında Güneş enerjisi santrali anahtar teslim kurulumuna istinaden yurtiçi satış sözleşmesi imzalanmıştır.

ALFAS: Şirket ile Afyonkarahisar merkezli Bara Mühendislik Elk. İnş. San. Tic. Ltd. Şti. arasında güneş paneli satışına ilişkin KDV hariç yaklaşık olarak toplam 7.200.000,00 dolar tutarında sipariş alınmış olup, söz konusu siparişe ait avans ödemeleri alınmıştır.

Teknik Analiz

BİST Teknik Görünüm

Bist100 endeksi, Perşembe günü yüzde 1,26 seviyesinde gerileme göstererek günü 5231 seviyesinden tamamladı. Endekste yukarı yönlü hareketlerin devamı halinde 5420 seviyesi direnç noktası olarak takip edilebilir. Aşağı yönlü hareketlerde ise 5110 seviyesi destek noktası olarak takip edilebilir.

Dirençler: 5420 / 5560 / 5710

Destekler: 5110 / 5000 / 4930

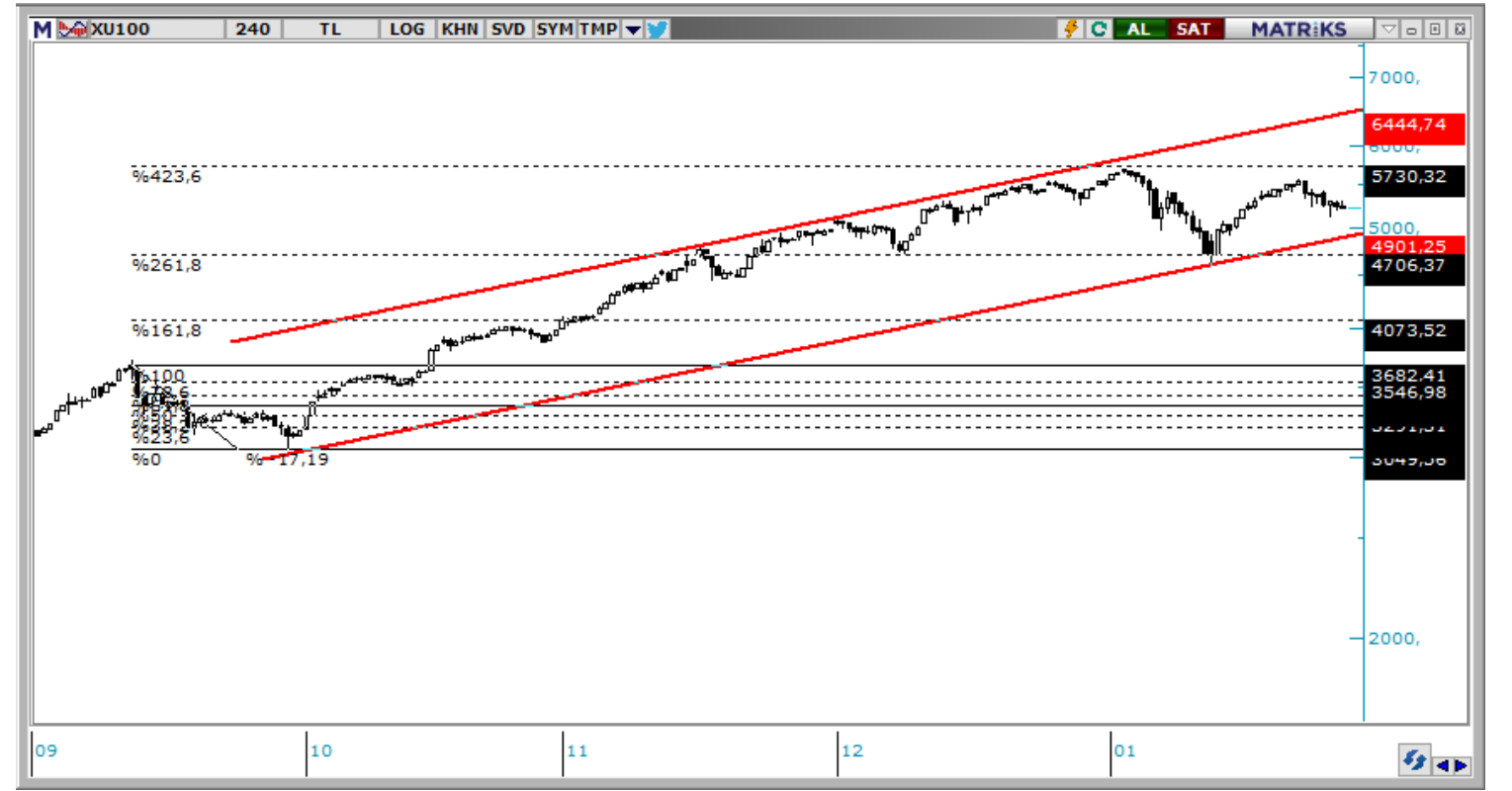

VIOP Teknik Görünüm

VIOP30 kontratında yukarı yönlü hareketlerde 6030 seviyesi direnç noktası olarak takip edilebilir. Aşağı yönlü hareketlerde ise 5800 seviyesi destek noktası olarak takip edilebilir.

Dirençler: 6030 / 6180 / 6300

Destekler: 5800 / 5600 / 5530

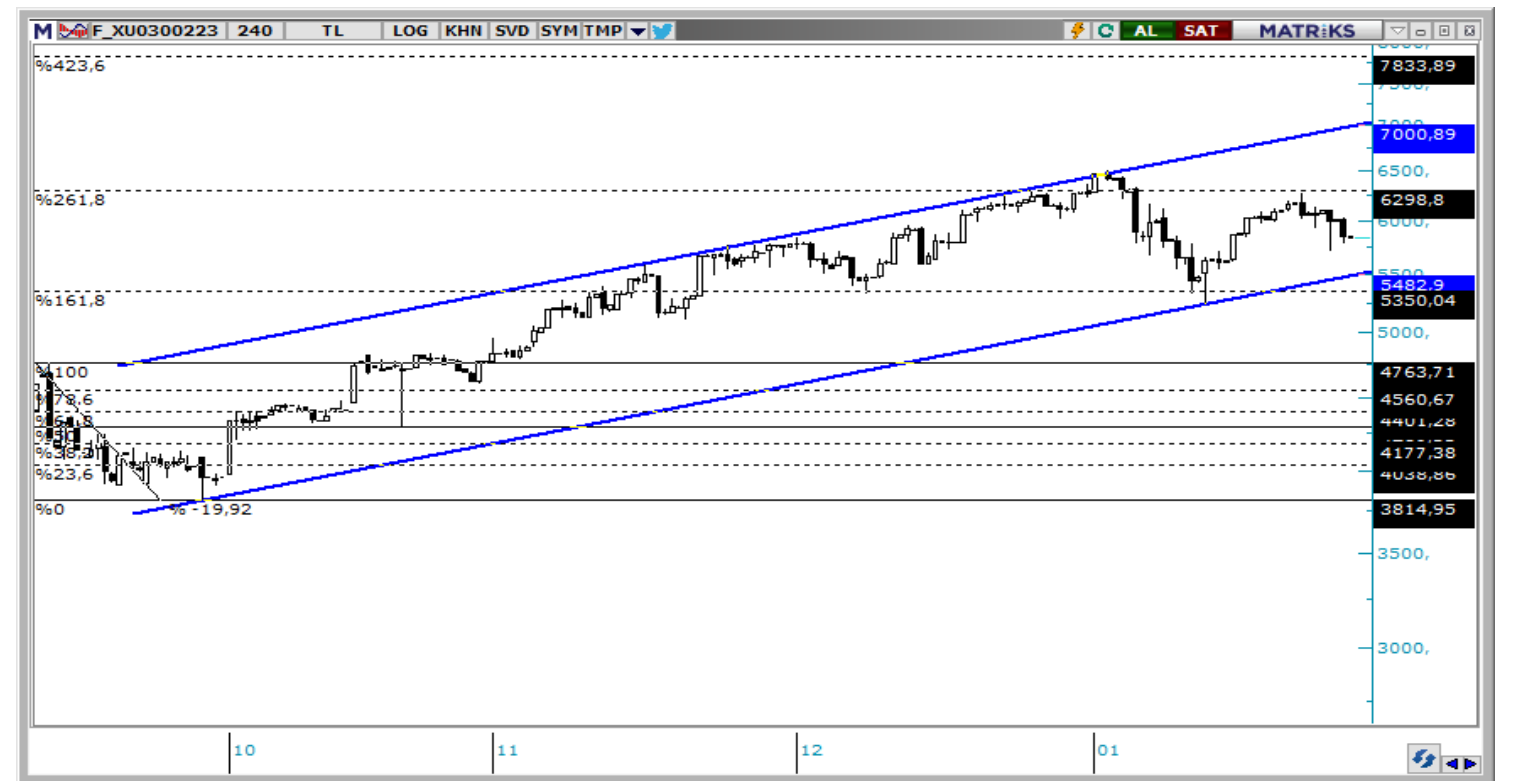

T +90 (212) 370 0370

F +90 (212) 370 0371

arastirma@albyatirim.com.tr

Fulya Mah. Büyükdere
Cad. Torun Center No:74
A/80 34394 Şişli / İstanbul

YASAL UYARI—Burada yer alan her türlü bilgi, değerlendirme, yorum ve istatistikî şekil ve değerler hazırlandığı tarih itibarıyla mevcut piyasa koşulları ve güvenilirliğine inanılan kaynaklardan elde edilerek derlenmiştir. ALB Yatırım Menkul Değerler A.Ş. tarafından, karşılığında herhangi bir maddî menfaat temin edilmeksizin, genel anlamda bilgi vermek amacıyla hazırlanmış olup, hiçbir şekilde yönlendirici nitelikte olmayan bilgiler yatırımcılar tarafından danışmanlık faaliyeti olarak kabul edilmemeli ve yatırım kararlarına esas olarak alınmamalıdır. Bu bilgiler, belli bir getirinin sağlanmasına yönelik olarak verilmemekte ve bu yönde herhangi bir şekilde taahhüt veya garantimiz bulunmamaktadır. Bu itibarla bu sayfalarda yer alan ve hiç bir şekilde yönlendirici nitelikte olmayan hususlar hakkında herhangi bir sorumluluğumuz bulunmamaktadır. Gerek bu yayındaki, gerekse bu yayında kullanılan kaynaklardaki hata ve eksikliklerden ve bu yayındaki bilgilerin kullanılması sonucunda yatırımcıların ve/veya ilgili kişilerin uğrayabilecekleri doğrudan ve/veya dolaylı zararlardan, kâr yoksunluğundan manevî zararlardan her ne şekil ve surette olursa olsun üçüncü kişilerin uğrayabileceği her türlü zararlardan dolayı ALB Yatırım Menkul Değerler A.Ş. sorumlu tutulamaz. Burada yer alan yatırım bilgi, yorum ve tavsiyeleri yatırım danışmanlığı kapsamında değildir. Yatırım danışmanlığı hizmeti, yetkili kuruluşlar tarafından kişilerin risk ve getiri tercihleri dikkate alınarak kişiye özel sunulmaktadır. Burada yer alan yorum ve tavsiyeler ise genel niteliktedir. Bu tavsiyeler mali durumunuz ile risk ve getiri tercihlerinize uygun olmayabilir. Bu nedenle, sadece burada yer alan bilgilere dayanarak yatırım kararı verilmesi beklentilerinize uygun sonuçlar doğurmayabilir.

ÇEKİNCE—Bu rapor tarafımızca doğruluğu kabul edilmiş kaynaklar kullanılarak hazırlanmış olup yatırımcılara kendi oluşturacakları yatırım kararlarında yardımcı olmayı hedeflemekte ve herhangi bir yatırım aracını alma veya satma yönünde yatırımcıların kararlarını etkilemeyi amaçlamamaktadır. Yatırımcıların verecekleri yatırım kararları ile bu raporda bulunan görüş, bilgi ve veriler arasında bir bağlantı kurulamayacağı gibi, söz konusu kararların neticesinde oluşabilecek yanlışlık ve zararlardan kurum çalışanları ile ALB Yatırım Menkul Değerler A.Ş.'nin herhangi bir sorumluluğu bulunmamaktadır. Bu rapordaki her türlü iç ce dış piyasa tablo grafikler, bu konularda resmi hizmet veren yetkili üçüncü kişi kurumlardan elde edilmiş olup, ALB Yatırım Menkul Değerler A.Ş. tarafından herhangi bir maddî menfaat beklentisi olmaksızın genel anlamda bilgilendirmek amacıyla hazırlanmıştır. Bu raporda bulunan bilgiler belli bir gelirin sağlanmasına yönelik olarak verilmemektedir.