

	Kapanış	Günlük Fark (%)	Pivot 1. Direnç	Pivot 1. Destek	Yüksek	Düşük	Günlük Hacim
XUTUM	3530,59	1,18%	3549,77	3492,22	3530,59	3473,04	56.476.826.770,00
XU100	3179,99	1,05%	3196,82	3146,45	3180,11	3129,74	46.935.288.088,00
XU030	3457,55	0,50%	3482,18	3419,68	3468,95	3406,45	32.028.137.311,00
X30YVADE	3525,00	-0,64%	3570,08	3481,83	3572,00	3483,75	9.233.700.195,00

Yurtdışı Endeksler	Son	Günlük F. %
FTSE ALL WORLD INDEX	364,54	-0,13%
FTSE ALL WORLD INDEX - EMERGING	597,91	-0,78%
S&P 500 INDEX	3585,62	-1,51%
NASDAQ 100 INDEX	10971,22	-1,73%
DOW JONES INDEX	28725,51	-1,71%
DAX INDEX	12114,36	1,16%
VOLATILITY INDEX	31,62	-0,69%

Yurtdışı Vadeli Endeksler	Son	Günlük F. %
S&P 500 FUTURE	3595,25	-0,17%
DOW JONES FUTURE	28814,00	0,05%
NASDAQ 100 FUTURE	10974,25	-0,56%
DAX FUTURE	11930,00	-1,68%

Pariteler	Son	Günlük F. %
USDTRY	18,56	0,30%
EURTRY	18,17	0,19%
EURUSD	0,98	-0,13%

Değerli Madenler	Son	Günlük F. %
XAUUSD - ONS ALTIN	1.662,68	0,11%
XAGUSD - ONS GÜMÜŞ	19,20	0,91%
GLDGR - GRAM ALTIN	992,01	0,41%
XAGGR - GRAM GÜMÜŞ	11,46	1,22%

Sektör Endeksleri	Son	Günlük F. %
XUSIN	5.178,48	1,12%
XGIDA	3.314,59	0,19%
XUTEK	3.291,48	-0,95%
XBANK	2.964,73	0,42%
XMANA	8.260,27	0,28%
XULAS	7.819,13	2,64%
XHOLD	2.917,67	0,84%
XMADN	2.628,48	0,48%

Saat	Günün Öne Çıkan Gelişmeleri	Beklenti	Önceki	Hisse	Hacim
10:00	Türkiye İmalat PMI	--	47.4	THYAO	3.439.050.750
10:00	Türkiye TÜFE Yıllık	84.42%	80.21%	SASA	2.632.502.744
10:00	Türkiye ÜFE Yıllık	--	143.75%	ISGYO	2.620.754.205
11:00	Euro Bölgesi İmalat PMI	48.5	48.5	ASELS	1.886.650.163
16:45	ABD İmalat PMI	51.8	51.8	ALARK	1.737.820.434
17:00	ABD İmalat ISM	52.4	52.8	VESTL	1.706.832.756

Yükselenler	Değişim	Düşenler	Değişim	Hisse	Endekse Etki	Hisse	Endekse Etki
BERA	10,00	KZBGY	-9,97	THYAO	5,71	TUPRS	-3,13
ESEN	10,00	ISGYO	-7,97	HEKTS	4,24	ASELS	-1,67
CONSE	10,00	ENSRI	-6,74	SASA	3,94	THYAO	-1,59
ARASE	9,96	DOGUB	-5,80	AKSEN	3,23	TOASO	-1,40
SMRTG	9,95	ELITE	-5,04	ENKAI	2,94	ALARK	-1,31

Borsa İstanbul'da Bilanço Ayı

Borsa İstanbul'da Cuma günü itibariyle üçüncü çeyrek dönemini tamamlarken bu dönemlere ilişkin bilanço verileri Ekim ayının üçüncü haftası itibariyle açıklanmaya başlayacak.

Haftanın son işlem gününde küresel piyasalarda ağırlıklı olarak negatif bir seyir izlenirken Borsa İstanbul 100 endeksi günü pozitif tamamladı. Yaşanan bu yükselişte ulaştırma ve sınai hisselerinin öncülüğünde geldi. Bu paralelde de THYAO, HEKTS ve SASA hisseleri endekste pozitif etki yaratan şirketler oldu. Vadeli İşlem ve Opsiyon Piyasasında açık pozisyon sayısı en yüksek olan şirketler AKBNK, ODAS ve YKBNK kontratları olurken açık pozisyon değişimi en yüksek olan şirketler EKGYO, YKBNK ve PETKM kontratları oldu. Pay piyasasında ise THYAO, ALARK ve HEKTS şirketleri açığa satış işlem hacmi en yüksek olan şirketler olarak yer aldı.

Yurtiçi piyasalarda bugün Türkiye'nin Eylül ayı enflasyon rakamını karşılayacağız. ALB Yatırım olarak enflasyon beklentimiz aylık bazda yüzde 3,62 yıllık bazda ise yüzde 84,42 seviyesine yükseliş göstermesi yönündedir. İstanbul Ticaret Odası'nın açıklamış olduğu enflasyon verilerine göre, İstanbul'da perakende fiyatları yıllık bazda yüzde 107,42 seviyesinde artış gösterdi.

Küresel piyasalarda ise ABD hisse senetleri, merkez bankalarının enflasyonu kontrol altına almak için uygulamaya koyduğu yüksek faiz oranlarıyla 2008 küresel kriz sonrası en fazla geri çekilme yaşadığı dönem oldu.

Borsa İstanbul'da haftanın ilk işlem gününde alıcılı bir açılış bekliyoruz.

Pay Geri Alımı Yapan Şirketler					
Hisse	Dün Gerçekleşen Pay Alımları			Bugüne Kadar Alınan	
	Pay Adedi	Fiyat		Pay Adedi - TL	Sermayeye Oranı
MPARK	11.000	₺ 48,11		3.900.529	1,8749%
ALARK	7.000	₺ 55,72		1.586.114	0,3646%
ESEN	22.887	₺ 42,37		738.901	1,1545%
VERUS	16.539	₺ 67,58		1.266.004	1,8086%
GZNMİ	5.000	₺ 30,01		55.000	0,2200%
LIDER	50.000	₺ 34,22		2.400.000	3,6364%
AKFGY					

Bu Hafta Gerçekleşecek Genel Kurul Toplantıları					
Hisse	Genel Kurul Tarihi		Katılım Bilgileri		
	Karar Tarihi	Genel Kurul Tarihi	Pay Sahibi Olunması Gereken Son Tarih	Şehir / İlçe	
ARDYZ	8.09.2022	3.10.2022	2.10.2022	Ankara / Çankaya	
MIPAZ	6.09.2022	3.10.2022	2.10.2022	İstanbul / Üsküdar	

Bugün İtibariyle VBTS Uygulanacak Şirketler				
Hisse	Tarih Aralığı		VBTS Bilgisi	
	VBTS Başlangıç Tarihi	VBTS Bitiş Tarihi	VBTS Kapsamı	
AKSUE	3.10.2022	2.11.2022	Açığa Satış ve Kredili İşlem Yasağı	
ARASE	3.10.2022	2.11.2022	Açığa Satış ve Kredili İşlem Yasağı	
GMTAS	3.10.2022	2.11.2022	Açığa Satış ve Kredili İşlem Yasağı	
TEKTU	3.10.2022	2.11.2022	Açığa Satış ve Kredili İşlem Yasağı	

Para Girişi	Tutar	Para Çıkışı	Tutar	Endeksler	Tutar
ISGYO	40.374.910	TUPRS	-52.295.890	YABANCI ORANI	32,2
SASA	25.195.950	ASELS	-34.616.210	DOLAR ENDEKSİ	112,313
SAHOL	21.488.140	THYAO	-34.077.460		
BERA	15.059.730	TOASO	-29.531.950		
HEKTS	14.861.430	ALARK	-24.770.030		

Şirket Haberleri

KONTR: Şirket, 132/33kV anahtar teslim trafo merkezi yapımı işi karşılığında toplam bedeli 6.730.000,00 dolar olan yurt dışı satış sözleşmesini 30.09.2022 tarihinde imzalamıştır.

ANALE: Şirket, 14.09.2022 tarihli KAP duyurusunda paylaşmış olduğu, Türkiye'nin Otomobili Girişim Grubu (TOGG) Gemlik Kampüs projesi PD Workshop tesisleri elektrik işlerinin yapılmasına yönelik devam eden sözleşmemize ek zeyilname, proje işvereni Yapı Merkezi İnşaat ve Sanayi A.Ş. ile şirket arasında imzalanmıştır. Bahse konu ek iş kapsamı 48.950.000,00 TL'dir. Şirket projenin 2023 yılının ilk çeyreğinde tamamlanmasını planlanmaktadır.

ATSYH: Atlantis Yatırım Holding A.Ş.'nin iştiraki olan Naviga Tekstil San.ve İç Dış Ticaret A.Ş. ile Markap Tekstil ve Danışmanlık A.Ş. şirketi arasında 30.09.2022 tarihinde ihracat imalat sözleşmesi imzalanmış olup sözleşme tutarı 1.500.000,00 Euro'dur.

BİST Teknik Görünüm

Bist100 endeksi, geçtiğimiz haftanın son işlem gününde küresel piyasalara göre pozitif ayrışma göstererek günü 3180 seviyesinden tamamladı. Sıkışma hareketi içerisinde bulunan endekste 3060 seviyesi destek noktası olarak takip edilebilir. 3250 seviyesi ise bu sıkışma hareketinin direnç noktası olarak takip edilebilir.

Dirençler: 3198 / 3250 / 3320

Destekler: 3130 / 3100 / 3060

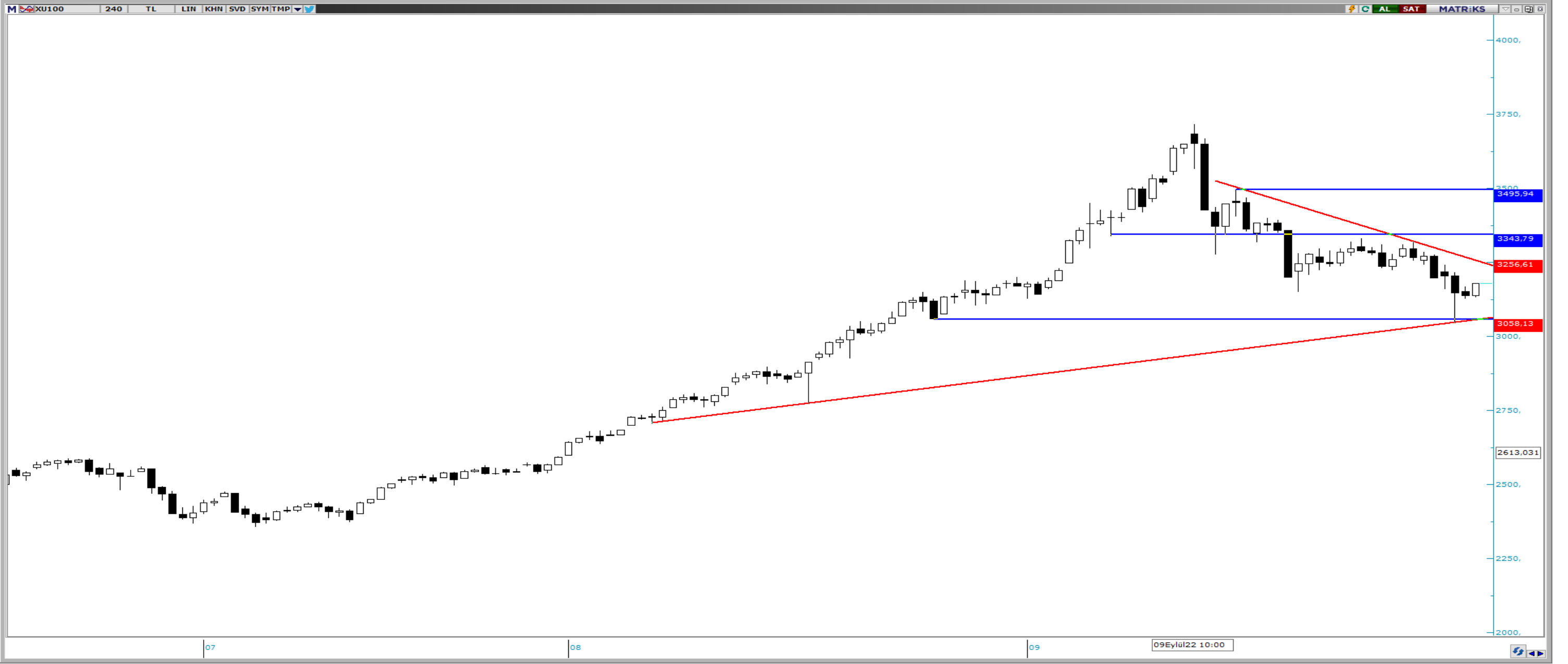

VIOP Teknik Görünüm

Viop 30 endeks kontratı, Cuma günü 3484 seviyesine kadar geri çekilme gösteren endeks kontratında Bist100 endeksine benzer bir sıkışma hareketi görülmektedir. Bu sıkışma hareketinin direnç noktası 3645 seviyesi olarak takip edilebilir. Destek noktası ise 3410 seviyesi olarak takip edilebilir.

Dirençler: 3645 / 3750 / 3864

Destekler: 3480 / 3400 / 3233



T +90 (212) 370 0370
F +90 (212) 370 0371
bilgi@albyatirim.com.tr

Fulya Mah. Büyükdere
Cad. Torun Center No:74
A/80 34394 Şişli / İstanbul

YASAL UYARI—Burada yer alan her türlü bilgi, değerlendirme, yorum ve istatistiki şekil ve değerler hazırlandığı tarih itibariyle mevcut piyasa koşulları ve güvenilirliğine inanılan kaynaklardan elde edilerek derlenmiştir. ALB Yatırım Menkul Değerler A.Ş. tarafından, karşılığında herhangi bir maddi menfaat temin edilmeksizin, genel anlamda bilgi vermek amacıyla hazırlanmış olup, hiçbir şekilde yönlendirici nitelikte olmayan bilgiler yatırımcılar tarafından danışmanlık faaliyeti olarak kabul edilmemeli ve yatırım kararlarına esas olarak alınmamalıdır. Bu bilgiler, belli bir getirinin sağlanmasına yönelik olarak verilmemekte ve bu yönde herhangi bir şekilde taahhüt veya garantimiz bulunmamaktadır. Bu itibarla bu sayfalarda yer alan ve hiç bir şekilde yönlendirici nitelikte olmayan hususlar hakkında herhangi bir sorumluluğumuz bulunmamaktadır. Gerek bu yayındaki, gerekse bu yayında kullanılan kaynaklardaki hata ve eksikliklerden ve bu yayındaki bilgilerin kullanılması sonucunda yatırımcıların ve/veya ilgili kişilerin uğrayabilecekleri doğrudan ve/veya dolaylı zararlardan, kâr yoksunluğundan manevi zararlardan her ne şekil ve surette olursa olsun üçüncü kişilerin uğrayabileceği her türlü zararlardan dolayı ALB Yatırım Menkul Değerler A.Ş. sorumlu tutulamaz. Burada yer alan yatırım bilgi, yorum ve tavsiyeleri yatırım danışmanlığı kapsamında değildir. Yatırım danışmanlığı hizmeti, yetkili kuruluşlar tarafından kişilerin risk ve getiri tercihleri dikkate alınarak kişiye özel sunulmaktadır. Burada yer alan yorum ve tavsiyeler ise genel niteliktedir. Bu tavsiyeler mali durumunuz ile risk ve getiri tercihlerinize uygun olmayabilir. Bu nedenle, sadece burada yer alan bilgilere dayanılarak yatırım kararı verilmesi beklentilerinize uygun sonuçlar doğurmayabilir.

ÇEKİNCE—Bu rapor tarafımızca doğruluğu kabul edilmiş kaynaklar kullanılarak hazırlanmış olup yatırımcılara kendi oluşturacakları yatırım kararlarında yardımcı olmayı hedeflemekte ve herhangi bir yatırım aracını alma veya satma yönünde yatırımcıların kararlarını etkilemeyi amaçlamamaktadır. Yatırımcıların verecekleri yatırım kararları ile bu raporda bulunan görüş, bilgi ve veriler arasında bir bağlantı kurulamayacağı gibi, söz konusu kararların neticesinde oluşabilecek yanlışlık ve zararlardan kurum çalışanları ile ALB Yatırım Menkul Değerler A.Ş.'nin herhangi bir sorumluluğu bulunmamaktadır. Bu rapordaki her türlü iç ce dış piyasa tablo grafikler, bu konularda resmi hizmet veren yetkili üçüncü kişi kurumlardan elde edilmiş olup, ALB Yatırım Menkul Değerler A.Ş. tarafından herhangi bir maddi menfaat beklentisi olmaksızın genel anlamda bilgilendirmek amacıyla hazırlanmıştır. Bu raporda bulunan bilgiler belli bir gelirin sağlanmasına yönelik olarak verilmemektedir.