

Borsa İstanbul	Son	Günlük F. %
XUTUM	10554,25	0,36%
XU100	8955,12	0,28%
XU030	9580,17	0,18%
XU100 FİYAT/KAZANÇ ORANI	7,39	0,40%
BIST YAB. TAKAS ORANI	36,76	0,74%

Yurtdışı Endeksler	Son	Günlük F. %
NASDAQ 100 INDEX	18240,11	1,15%
S&P 500 INDEX	5232,29	0,15%
DOW JONES INDEX	39512,13	1,03%
DAX INDEX	18015,13	0,15%

Pariteler	Son	Günlük F. %
USDTRY	32,42	0,62%
EURTRY	35,44	0,20%
EURUSD	1,09	0,11%
DOLAR ENDEKSİ	103,27	0,02%

Değerli Madenler	Son	Günlük F. %
XAUUSD - ONS ALTIN	2.204,71	0,84%
XAGUSD - ONS GÜMÜŞ	25,65	0,27%
GLDGR - GRAM ALTIN	2.297,71	0,94%
XAGGR - GRAM GÜMÜŞ	26,73	0,43%

Tahvil Faizleri	Son	Günlük F. %
TÜRKİYE 2 YILLIK TAHVİL FAİZİ	44,41	1,17%
TÜRKİYE 5 YILLIK TAHVİL FAİZİ	27,12	0,40%
TÜRKİYE 10 YILLIK TAHVİL FAİZİ	21,92	-2,10%
ABD 2 YILLIK TAHVİL FAİZİ	4,61	-0,11%
ABD 10 YILLIK TAHVİL FAİZİ	4,28	0,07%
ALMANYA 10 YILLIK TAHVİL FAİZİ	2,44	-0,69%

Risk ve Volatilité Göstergeleri	Son	Günlük F. %
TÜRKİYE 5 YILLIK CDS	335,58	--
VIX VOLATİLİTE ENDEKSİ	13,98	1,67%

Borsa İstanbul Hacim Liderleri	Hacim	Günlük F. %
THYAO	7.682.986.402	0,00
YKBNK	6.948.452.808	3,30
MIATK	4.595.333.189	3,79
KCHOL	4.464.361.851	3,77
TUPRS	3.937.389.242	-1,09

Para Girişi	Değişim	Para Çıkışı	Değişim	Hisse	Endekse Etki	Hisse	Endekse Etki	
KCHOL	243.629.500	PETKM	-	33.331.950	KCHOL	14,57	TUPRS	-6,54
YKBNK	154.260.600	ENKAI	-	29.787.090	YKBNK	9,81	BIMAS	-5,31
MOGAN	46.078.190	CEMAS	-	29.091.210	FROTO	5,72	TCELL	-3,25
AKBNK	44.828.530	AGROT	-	26.832.150	AEFES	3,33	EREGL	-2,94
FROTO	40.479.220	MIATK	-	25.684.550	AKBNK	3,24	MGROS	-2,68

Günlük Model Portföy				Haftalık Model Portföy			
Hisse	Kapanış	Zarar Kes Seviyesi	Hedef Aralığı	Hisse	Alım Seviyesi	Zarar Kes Seviyesi	Hedef Aralığı
AEFES	145,10	142,20	147,20 / 149,70	AKCNS	150,90	146,40	156,10 / 160,40
PETKM	22,90	22,44	23,24 / 23,60	KOZAL	23,22	22,42	23,74 / 24,40
KOZAL	22,16	21,70	22,48 / 22,98	TABGD	134,40	126,90	141,20 / 149,50
				TCELL	63,60	61,90	65,50 / 69,75
				THYAO	270,25	263,50	277,25 / 284,00

12 Aylık Model Portföy						
Hisse	Son Fiyat	Öneri Tarihi	Öneri Fiyatı	Hedef Fiyat	Değişim (%)	Açıklama
SOKM	63,90	18.10.2023	63,5	101,30	0,63	İskontolu Çarpanlar, İstikrarlı Büyüme ve Defansif Özellikler
MAVI	74,50	16.06.2023	63,10	173,30	18,07	Cazip Değerlemeler, Güçlü Talep ve Defansif Özellikler
TAVHL	166,80	03.07.2023	93,35	181,40	78,68	Döviz Bazlı Gelirler, Yeni Yatırımlar
FROTO	1134,00	08.05.2023	516,60	1100,00	119,51	Güçlü Büyüme, Elektrikli Araç Yatırımı, İhracat Potansiyeli
THYAO	278,25	09.05.2023	128,80	393,70	116,03	Cazip Çarpanlar ve 2033'e Kadar Güçlü Ciro Hedefi
ENJSA	57,55	12.05.2023	29,44	67,90	95,48	Enerji Dönüşüm, İstikrarlı Büyüme ve Cazip Çarpanlar
TCELL	64,30	08.11.2023	53,10	79,80	21,09	Güçlü Operasyonel Performans ve Yüksek İskonto

Bankalar Borsa İstanbul'u Pozitif Bölgede Tuttu!

Borsa İstanbul Çarşamba günü yüzde 0,28 seviyesinde değer kazanarak günü 8955 seviyesinde tamamladı. Bist100 endeksinde günü negatif bölgede tamamlayan hisseler çoğunlukta olsa da endeks üzerinde banka şirketlerinin ağırlığı ve endekse pozitif etkisi ile Borsa İstanbul günü pozitif bölgede tamamladı. Borsa İstanbul'a ilk 5 kurum bazında 1,2 milyar TL para girişi gerçekleşirken bu girişte en yüksek pay KCHOL, YKBNK ve MOGAN hissesi oldu. Borsa İstanbul'da yaşanan para girişine rağmen para çıkışı ile negatif ayrışma gösteren şirketler MIATK, PETKM ve ENKAI oldu. Çarşamba günü genelinde Borsa İstanbul'da yaşanan sınırlı yükselişte en çok değer kazanan sektörler sırasıyla Elektrik, Bilişim ve Sigorta olurken günü negatif bölgede tamamlayan sektörler Aracı Kurumlar, Spor ve GYO oldu. Borsa İstanbul'da Çarşamba günü genelinde 48 hisse yükseliş kaydederken 50 hisse günü negatif bölgede tamamlandı. Borsa İstanbul'da bugün 9000 seviyesinin üzerinde kalıcılık sağlanmaya çalışılacak.

Türkiye Cumhuriyet Merkez Bankası'nın faiz kararı piyasadaki volatilitéyi artırabilir. Piyasalarda oluşan beklentilerin tersi yönde gelebilecek bir karar yani faizlerin sabit bırakılması piyasalarda satış baskını artırabilir. Bu paralelde de 8900 ve 8700 seviyeleri önemli destek noktası olarak izlenebilir. 9240 seviyesinin aşılması ve yukarı yönlü momentumun devam etmesi halinde tarihi zirve olan 9450 seviyesi önemli bir destek noktası olarak izlenebilir.

TÜİK tarafından açıklanan verilere göre tüketici güven endeksi, Şubat ayında 79,3 iken Mart ayında %0,02 oranında artarak 79,4 oldu. Tüketici güven endeksinin bir önceki aya göre artış yaşanmasında en büyük etken hanelerin gelecek 12 aylık dönemde maddi durum beklentisinde yaşanan pozitif ivmelenmeden kaynaklandı.

Küresel piyasalarda ise gözler dün açıklanan Fed'in faiz kararındaydı. Her ne kadar beklentilere paralel bir kararla faizler sabit bırakılsa da Fed başkanı Powell tarafından yapılan açıklamalar piyasadaki pozitif havanın ana nedeni arasında yer aldığı söylenebilir. Ons Altın başta olmak üzere ABD endekslerinde tüm zamanların en yüksek seviyesine ulaşılmasında ana neden ise Fed'in 2024 yılında hâlâ 3 faiz indirimi planlıyor olmasından kaynaklandı.

Borsa İstanbul'da pozitif bir açılış bekliyoruz.

Saat	Günün Öne Çıkan Gelişmeleri	Beklenti	Önceki
12:00	Euro Bölgesi Öncü İmalat PMI (Mart)	47	46,5
14:00	TCMB Faiz Kararı (Mart)	--	45%
15:00	BoE Faiz Oranı Kararı (Mar)	5,25%	5,25%
16:45	ABD Öncü Üretim PMI (Mart)	--	52,2
16:45	ABD Öncü Hizmet PMI (Mart)	--	52,3

Teknik Analiz

BİST Teknik Görünüm

Borsa İstanbul 100 endeksi Çarşamba gününü yüzde 0,28 yükselişle 8955 seviyesinden tamamladı. Endekste hacim aylık ortalamasının altında 92,8 milyar TL gerçekleşti. Yukarı yönlü hareketlerde 9000 seviyesinin aşılması halinde 9050 öncelikli direnç noktası olarak izlenebilir. Aşağı yönlü hareketlerde ise 8900 seviyesi destek noktası olarak takip edilebilir.

Dirençler : 9050 / 9125 / 9220

Destekler : 8900 / 8700 / 8575



VIOP Teknik Görünüm

Endeks kontratı Çarşamba günü akşam seansını pozitif bir görünümle 9986 seviyesinden tamamlarken uzlaşma fiyatı da 9939 oldu. Endeks kontratında 10000 seviyesi direnç noktası olarak izlenebilir. Aşağı yönlü hareketlerde ise 9910 ve 9770 seviyeleri destek noktası olarak izlenebilir.

Dirençler: 10000 / 10120 / 10270

Destekler: 9910 / 9770 / 9680

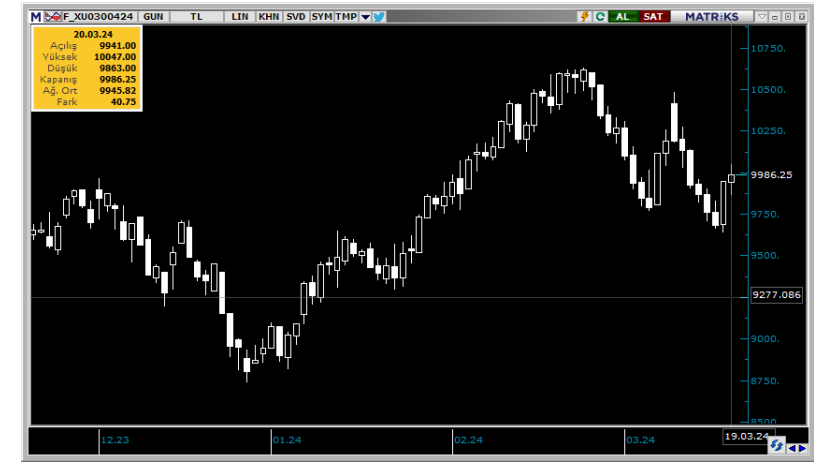

Şirket Haberleri

ODINE: Odine Solutions Teknoloji Ticaret ve Sanayi A.Ş.'nin (Şirket) sermayesini temsil eden 110.500.000 TL nominal değerli payları Kotasyon Yönergesi'nin 8'inci maddesi çerçevesinde kota alınmıştır. Halka arz edilen 44.200.000 TL nominal değerli Şirket payları 21/03/2024 tarihinden itibaren Yıldız Pazar'da 30 TL baz fiyat, "ODINE.E" kodu ve sürekli işlem yöntemiyle işlem görmeye başlayacaktır. İlgili sırada maksimum emir değeri 1.000.000 TL olarak belirlenmiştir.

TKNSA: Teknosa'nın 2023 yılı 12 aylık konsolide olmayan net karı 747.502.000 TL (2022/12 aylık: 522.865.000 TL)

TCELL: Turkcell'in 2023 yılı 12 aylık konsolide net karı 12.553.996.000 TL (2022/12 aylık: 6.880.436.000 TL)

KCAER: Kocaer Çelik'in 2023 yılı 12 aylık konsolide net karı 1.186.704.182 TL (2022/12 aylık: 964.430.062 TL)

KORDS: Kordsa'nın 2023 yılı 12 aylık konsolide net karı 183.323.316 TL (2022/12 aylık: 1.289.197.611 TL)

MIATK: Şirket ortaklarımızdan İhsan Ünal'a ait 12.100.000 adet ve şirket ortaklarımızdan Ali Gökhan Beltekin'e ait 12.100.000 adet pay senetlerinin 20.03.2024 (bugün) tarihinde, pay başına ortalama 66,40 TL fiyatla ve özel emir blok satış yöntemiyle kurumsal yabancı yatırımcılara satış işlemi gerçekleştirilmiştir.

SNICA: Toplam 60.000.000 TL tutarında ürün satış sözleşmeleri imzalanmıştır.

ENERY: Sermayesine %29 oranında iştirak edilen AHL Ahlatçı Finansal Yönetim A.Ş.'nin bağlı ortaklığı Dünya Katılım Bankası Anonim Şirketi'nin (Banka) 20.03.2024 tarihli Olağan Genel Kurul toplantısında; Banka'nın 3.000.000.000 TL olan sermayesinin 6.000.000.000 TL'ye çıkartılmasına ve Bankacılık Düzenleme ve Denetleme Kurumu ile T.C. Ticaret Bakanlığı İç Ticaret Genel Müdürlüğü tarafından verilen ön izinler ile esas sözleşmenin 7 nci maddesinin değiştirilmesine oy birliği ile karar verildiği hususu 20.03.2024 (bugün) tarihinde Şirketimize bildirilmiştir.

AGROT: Şirketimiz bağlı ortaklığı olan Ayazağa Depoculuk ve Lojistik A.Ş. depoculuk ruhsatı olarak faaliyetlerine başlamıştır. Bu kapsamda, 20.03.2024 tarihinde Fastlog Otomotiv Lojistik A.Ş. ile bağlı ortaklığımız arasında "İşletmecilik Sözleşmesi" imzalanmıştır. Adı geçen sözleşmeye göre 2024 yılı için 1,1 milyar TL, 2025 yılı için 3,2 milyar TL'lik ciro hedeflenmektedir.

T +90 (212) 370 0370

F +90 (212) 370 0371

arastirma@albyatirim.com.tr

Fulya Mah. Büyükdere Cad.
Torun Center No: 74 A/80
34394
Şişli / İstanbul

YASAL UYARI—Burada yer alan her türlü bilgi, değerlendirme, yorum ve istatistiki şekil ve değerler hazırlandığı tarih itibariyle mevcut piyasa koşulları ve güvenilirliğine inanılan kaynaklardan elde edilerek derlenmiştir. ALB Yatırım Menkul Değerler A.Ş. tarafından, karşılığında herhangi bir maddi menfaat temin edilmeksizin, genel anlamda bilgi vermek amacıyla hazırlanmış olup, hiçbir şekilde yönlendirici nitelikte olmayan bilgiler yatırımcılar tarafından danışmanlık faaliyeti olarak kabul edilmemeli ve yatırım kararlarına esas olarak alınmamalıdır. Bu bilgiler, belli bir getirinin sağlanmasına yönelik olarak verilmemekte ve bu yönde herhangi bir şekilde taahhüt veya garantimiz bulunmamaktadır. Bu itibarla bu sayfalarda yer alan ve hiç bir şekilde yönlendirici nitelikte olmayan hususlar hakkında herhangi bir sorumluluğumuz bulunmamaktadır. Gerek bu yayındaki, gerekse bu yayında kullanılan kaynaklardaki hata ve eksikliklerden ve bu yayındaki bilgilerin kullanılması sonucunda yatırımcıların ve/veya ilgili kişilerin uğrayabilecekleri doğrudan ve/veya dolaylı zararlardan, kâr yoksunluğundan manevi zararlardan her ne şekil ve surette olursa olsun üçüncü kişilerin uğrayabileceği her türlü zararlardan dolayı ALB Yatırım Menkul Değerler A.Ş. sorumlu tutulamaz. Burada yer alan yatırım bilgi, yorum ve tavsiyeleri yatırım danışmanlığı kapsamında değildir. Yatırım danışmanlığı hizmeti, yetkili kuruluşlar tarafından kişilerin risk ve getiri tercihleri dikkate alınarak kişiye özel sunulmaktadır. Burada yer alan yorum ve tavsiyeler ise genel niteliktedir. Bu tavsiyeler mali durumunuz ile risk ve getiri tercihlerinize uygun olmayabilir. Bu nedenle, sadece burada yer alan bilgilere dayanılarak yatırım kararı verilmesi beklentilerinize uygun sonuçlar doğurmayabilir.

ÇEKİNCE—Bu rapor tarafımızca doğruluğu kabul edilmiş kaynaklar kullanılarak hazırlanmış olup yatırımcılara kendi oluşturacakları yatırım kararlarında yardımcı olmayı hedeflemekte ve herhangi bir yatırım aracını alma veya satma yönünde yatırımcıların kararlarını etkilemeyi amaçlamamaktadır. Yatırımcıların verecekleri yatırım kararları ile bu raporda bulunan görüş, bilgi ve veriler arasında bir bağlantı kurulamayacağı gibi, söz konusu kararların neticesinde oluşabilecek yanlışlık ve zararlardan kurum çalışanları ile ALB Yatırım Menkul Değerler A.Ş.'nin herhangi bir sorumluluğu bulunmamaktadır. Bu rapordaki her türlü iç ce dış piyasa tablo grafikler, bu konularda resmi hizmet veren yetkili üçüncü kişi kurumlardan elde edilmiş olup, ALB Yatırım Menkul Değerler A.Ş. tarafından herhangi bir maddi menfaat beklentisi olmaksızın genel anlamda bilgilendirmek amacıyla hazırlanmıştır. Bu raporda bulunan bilgiler belli bir gelirin sağlanmasına yönelik olarak verilmemektedir.