

	Kapanış	Günlük Fark	Pivot 1. Direnç	Pivot 1. Destek	Yüksek	Düşük	Günlük Hacim
XUTUM	5061,16	2,25%	5125,27	4932,95	5061,16	4868,84	99.077.483.172,00
XU100	4589,71	1,97%	4650,95	4467,23	4589,71	4405,99	85.461.534.307,00
XU030	5089,39	1,93%	5162,16	4943,85	5089,39	4871,08	73.186.706.910,00
X30YVADE	5343,75	1,92%	5447,33	5137,33	5360,00	5050,00	15.284.176.265,00

Yurtdışı Endeksler	Son	Günlük F. %
FTSE ALL WORLD INDEX	428,66	-0,35%
FTSE ALL WORLD INDEX - EMERGING	639,89	-0,10%
S&P 500 INDEX	4120,02	-0,39%
NASDAQ 100 INDEX	13464,97	0,38%
DOW JONES INDEX	33348,60	0,14%
DAX INDEX	15897,93	-0,12%
VOLATILITY INDEX	17,74	3,62%
DOLAR ENDEKSİ	102,59	0,16%
BORSA İSTANBUL YAB. TAKAS ORANI	29,63	-1,92%

Yurtdışı Vadeli Endeksler	Son	Günlük F. %
S&P 500 FUTURE	4133,00	-0,41%
DOW JONES FUTURE	33119,00	-0,84%
NASDAQ 100 FUTURE	13519,50	0,38%
DAX FUTURE	15946,00	-0,12%

Pariteler	Son	Günlük F. %
USDTRY	19,73	0,31%
EURTRY	21,44	0,24%
EURUSD	1,09	-0,05%

Değerli Madenler	Son	Günlük F. %
XAUUSD - ONS ALTIN	1.991,19	-1,25%
XAGUSD - ONS GÜMÜŞ	23,78	-1,31%
GLDGR - GRAM ALTIN	1.263,10	-0,95%
XAGGR - GRAM GÜMÜŞ	15,09	-1,00%

Sektör Endeksleri	Son	Günlük F. %
XUSIN	7.407,17	4,55%
XGIDA	4.443,55	-3,24%
XUTEK	4.314,05	4,02%
XBANK	4.189,20	-7,97%
XMANA	10.500,28	7,13%
XULAS	14.827,39	8,75%
XHOLD	4.252,86	0,62%
XMADN	4.692,72	8,29%

Saat	Günün Öne Çıkan Gelişmeleri	Beklenti	Önceki	Hisse	Hacim
12:00	Euro Bölgesi TÜFE - Yıllık (%)	7.0%	6.9%	KCHOL	9.464.263.010
12:00	Euro Bölgesi TÜFE - Aylık (%)	0.7%	0.7%	YKBNK	7.296.270.335
12:00	Euro Bölgesi Çekirdek TÜFE - Yıllık (%)	5.6%	5.6%	THYAO	6.914.216.239
14:00	ABD MBA Mortgage Başvuruları	--	6.3%	ISCTR	6.054.527.961
14:30	Türkiye Konut Fiyat Endeksi - Yıllık (%)	--	141.48%	AKBNK	5.842.480.464
14:30	Türkiye Konut Fiyat Endeksi - Aylık (%)	--	8.38%	BIMAS	4.206.192.437

Para Girişi	Değişim	Para Çıkışı	Değişim	Hisse	Endekse Etki	Hisse	Endekse Etki
EREGL	66.175.330	AKBNK	- 188.663.900	THYAO	33,41	AKBNK	-15,14
TOASO	31.939.570	KCHOL	- 178.257.000	EREGL	16,62	KCHOL	-14,38
FROTO	30.234.020	YKBNK	- 96.641.980	SASA	12,45	ISCTR	-13,45
ALTINS1	16.983.420	SAHOL	- 72.748.770	TUPRS	9,06	BIMAS	-10,29
TUPRS	13.101.730	ISCTR	- 52.040.830	SISE	0,00	YKBNK	-8,76

## Borsada Teknik Tepki

Cumhurbaşkanlığı seçimlerinin 2. tura kalması ile belirsizlik döneminin bir süre daha uzaması CDS'te yukarı yönlü hareketlere neden olurken Borsa İstanbul'da ise aşağı yönlü geri çekilmelere neden oldu. Pazartesi günü satıcı bir seyir izlenen borsada salı günü 200 günlük hareketli ortalamadan gelen tepki alımları ile endeks günü pozitif tamamladı. Sektör bazlı ayrışmalar bu hafta da devam ediyor. Bankacılık endeksinde yabancı çıkışı hafta başından beri devam ederken ulaştırma ve madencilik hisselerinde güçlü tepki alımları izlendi.

Ayrıca 2008 finansal kriz sonrasında Borsa İstanbul 100 endeksinin F/K'sı en düşük seviyeye gerileme gösterdi. 20 yıllık ortalamanın 10,44 seviyelerinde iken şu an içerisinde bulunduğumuz dönemde F/K çarpanı 4,59 seviyesinde bulunmaktadır.

Küresel piyasalarda ise dün ABD başkanı Biden liderliğinde yapılan borç limiti toplantısı sonrasında anlaşmaya doğru ilerlendiğine dair ipuçları verildi. Ayrıca dün Euro Bölgesi'nin 1. Çeyrek büyüme verisi açıklandı. Beklentilere paralel çeyreklik bazda %0,1 büyüme gerçekleşti.

Borsa İstanbul'da sınırlı negatif bir açılış bekliyoruz.

#### Pay Piyasasında En Çok Alım Yapan Kurumlar

Kurum Adı	Alış - TL	Satış - TL	Net - TL
TEB YATIRIM	2.496.782.480	1.720.424.829	776.357.652
ZIRAAT YAT.	4.295.776.675	3.631.154.161	664.622.515
INFO YATIRIM MENK	6.228.416.855	5.881.165.510	347.251.345
YATIRIM-FINANSMAN	3.194.792.891	2.881.048.558	313.744.333
YAPI KREDİ YAT.	16.387.099.118	16.091.701.452	295.397.667

#### Pay Piyasasında En Çok Satım Yapan Kurumlar

Kurum Adı	Alış - TL	Satış - TL	Net - TL
HSBC YATIRIM	627.969.522	1.578.324.626	- 950.355.104
GEDİK YATIRIM	2.581.814.661	3.276.903.397	- 695.088.736
AK YATIRIM	4.511.853.036	4.983.468.724	- 471.615.688
UNLU MENKUL DEG	1.134.229.158	1.550.895.476	- 416.666.318
GLOBAL MENKUL	903.101.313	1.264.447.955	- 361.346.642

#### F\_XU030623 Kontratında En Çok Alım Yapan Kurumlar

Kurum Adı	Alış - TL	Satış - TL	Net - TL
INFO YATIRIM ME	17.821	12.649	5.172
GEDİK YATIRIM	10.577	7.837	2.740
AK YATIRIM	22.177	20.038	2.139
TACIRLER YAT.	5.493	3.448	2.045
MEKSA YATIRIM	6.357	4.534	1.823

#### F\_XU030623 Kontratında En Çok Satım Yapan Kurumlar

Kurum Adı	Alış - TL	Satış - TL	Net - TL
#BAŞV!	#BAŞV!	#BAŞV!	#BAŞV!
TEB YATIRIM	15.171	22.286	- 7.115
HSBC YATIRIM	336	6.790	- 6.454
TERA YATIRIM ME	6.634	9.199	- 2.565
BANK-OF-AMERICA	28.765	30.228	- 1.463

#### F\_XU030823 Kontratında En Çok Alım Yapan Kurumlar

Kurum Adı	Alış - TL	Satış - TL	Net - TL
AK YATIRIM	150	26	124
INFO YATIRIM ME	181	149	32
YAPI KREDİ YAT.	663	643	20
PHILLIPCAPITAL	9	1	8
MEKSA YATIRIM	20	14	6

#### F\_XU030823 Kontratında En Çok Satım Yapan Kurumlar

Kurum Adı	Alış - TL	Satış - TL	Net - TL
IS YATIRIM	48	102	- 54
VAKIF YAT.	49	75	- 26
SANKO YATIRIM M	21	40	- 19
A1 CAPITAL MENK	5	23	- 18
DENİZ YATIRIM	149	165	- 16

#### Bugün Gerçekleşecek Genel Kurul Toplantıları

Hisse	Genel Kurul Tarihi		Katılım Bilgileri	
	Karar Tarihi	Genel Kurul Tarihi	Pay Sahibi Olunması Gereken Son Tarih	Şehir / İlçe
BRKSN	13.04.2023	17.05.2023	16.05.2023	İstanbul / Sarıyer
KENT	18.04.2023	17.05.2023	16.05.2023	Kocaeli / Gebze
PCILT	12.04.2023	17.05.2023	16.05.2023	İstanbul / Beşiktaş
YESİL	17.04.2023	17.05.2023	16.05.2023	İstanbul / Zeytinburnu

#### Bugün Gerçekleşecek Temettü Ödemeleri

Hisse	Kullanım Tarihi		Ödenecek Nakit Kar Payı	
	Teklif Edilen	Kesinleşen	Kar Payı Net TL	Temettü Verimliliği *
SUMAS	--	17.05.2023	2,0250	--

## Şirket Haberleri

**TTKOM(Nötr)** : Türk Telekom Grubu'nun stratejik yatırım planları ve sürdürülebilirlik gündemi doğrultusunda karbon ayak izimizi azaltmak, iklim riski yönetimine katkıda bulunmak ve finansal değer yaratmak amacıyla Güneş Enerjisi Santrali (GES) kurulum çalışmalarımızı yakın gelecekte hızlandırmayı hedeflediğimizi paylaşmıştık.

Bu kapsamda Şirketimize, Türkiye Elektrik İletim A.Ş. (TEİAŞ), Elektrik Piyasasında Lisanssız Elektrik Üretimi Yönetmeliği'nin ilgili 5/1h maddesi çerçevesinde tahsis edilen 317,8 MWe kurulu güç kapasitesine ek olarak 88 MWe kadar daha kurulu güç tahsis etmiş olup, sürecin devamında teknik detaylara ilişkin görüş verileceğini bildirmiştir. Alınan ek kapasite ile toplam 405,8 MWe kurulu güç kapasitesi, mevcut toplam elektrik tüketimimizin yaklaşık %65'ine tekabül etmektedir.

**KOZAA(Nötr)** : Medya mecralarında, şirketimizin %99,04 oranında sahibi olduğu ATP İnşaat ve Ticaret A.Ş.'nin taraf olduğu ve İstanbul 10. Asliye Ticaret Mahkemesi'nin 2017/976 E. sayılı dosyasıyla görülen dava ile ilgili olarak; ATP İnşaat ve Ticaret A.Ş. adlı bağlı ortaklığımızdan Tuncay Özkan'a milyon dolarlar aktarıldığı yönündeki haberler tamamen gerçek dışıdır.

Konuyla ilgili olarak 23.03.2023 ve 20.04.2023 tarihinde davanın safahatı ile ilgili bilgi Sayın Kamuoyu ile paylaşılmıştır. Bu kapsamda şirketimizin bağlı ortaklığı olan ATP İnşaat ve Ticaret A.Ş. veya herhangi bir grup şirketimiz tarafından, Tuncay Özkan yahut üçüncü kişilere anılan dosya kapsamında ödeme yapılmamıştır.

**YKBNK(Nötr)**: Bankamızca yurtiçinde halka arz edilerek ve/veya tahsisli olarak veya nitelikli yatırımcılara satış şeklinde toplam 35 Milyar TL nominal tutara kadar bono ve/veya tahvil ihraç edilmesine ilişkin gerekli onayın Sermaye Piyasası Kurulu (SPK) tarafından verilmiş olduğu 18.11.2022 ve 24.11.2022 tarihli açıklamalarımızla duyurulmuştur. Bu kapsamda nitelikli yatırımcılara 68 gün vadeli 200.000.000 TL nominal değerli finansman bonusu satışı gerçekleştirilmiştir. Bononun takası 17.05.2023 tarihinde gerçekleştirilecektir.

## Teknik Analiz

### BİST Teknik Görünüm

Dün günü 1.97% yükselişle 4.589 puandan tamamlayan BIST 100 endeksinde işlem hacmi de 85.5 milyar TL'ye oldu ve aylık ortalaması üzerinde gerçekleşti.

Teknik açıdan 200 günlük hareketli ortalama 4400 seviyesinden gelen hacimli tepki alımını olumlu bulmakla beraber yüksek volatiliteden dolayı temkinli olunmaya devam edilmesi gerektiğini düşünüyoruz. 4600 üzerinde saatlik kapanışlar gelmeye başlarsa piyasada iyimserlik artabilir. Gün içi düşüşlerde ise 4400 seviyesinin kritik olmaya devam etmesini bekliyoruz.

**Dirençler:4600 / 4770 /4850**

**Destekler:4400 / 4311 / 4170**

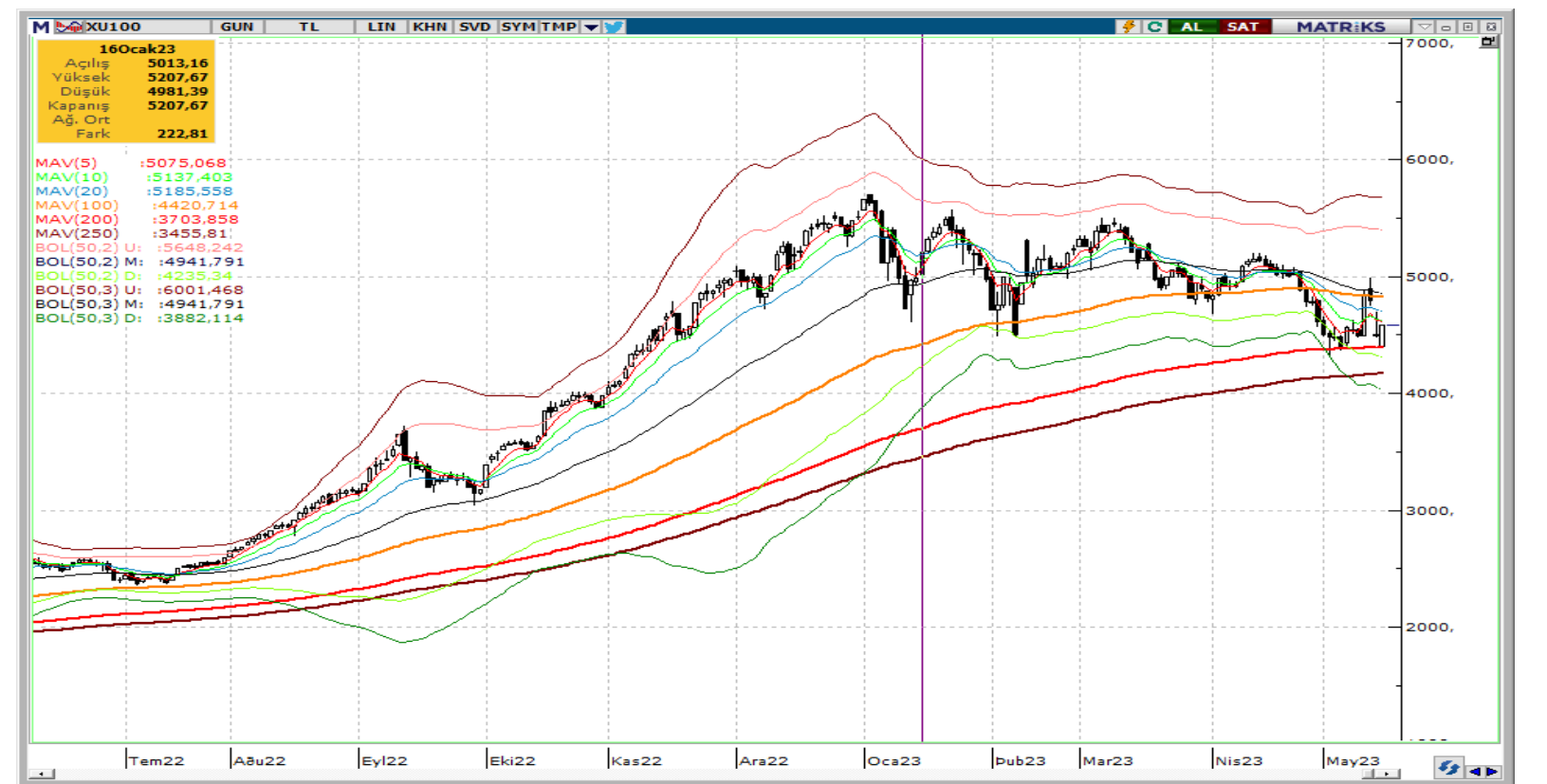

### VIOP Teknik Görünüm

VIOP30 kontratı dün akşam seansını yatay negatif tamamladı. Bugün de yatay bir açılış sonrası çift yönlü dalgalanma görebiliriz.

Teknik açıdan 5355 üzerinde saatlik kapanışlar gelmediği sürece kısa vadede aşağı yönlü trend devam ediyor. 5355 aşılabılırsa 5680 hedeflenebilir. Aşağı yönlü hareketlerde 5050-4940 destek bölgesi tepki alımları açısından takip edilecektir.

**Dirençler: 5680 / 5850 / 5977**

**Destekler: 5050 / 4940 / 4680**



**T** +90 (212) 370 0370

**F** +90 (212) 370 0371

[arastirma@albyatirim.com.tr](mailto:arastirma@albyatirim.com.tr)

Fulya Mah. Büyükdere  
Cad. Torun Center No:74  
A/80 34394 Şişli / İstanbul

**YASAL UYARI**—Burada yer alan her türlü bilgi, değerlendirme, yorum ve istatistiki şekil ve değerler hazırlandığı tarih itibariyle mevcut piyasa koşulları ve güvenilirliğine inanılan kaynaklardan elde edilerek derlenmiştir. ALB Yatırım Menkul Değerler A.Ş. tarafından, karşılığında herhangi bir maddi menfaat temin edilmeksizin, genel anlamda bilgi vermek amacıyla hazırlanmış olup, hiçbir şekilde yönlendirici nitelikte olmayan bilgiler yatırımcılar tarafından danışmanlık faaliyeti olarak kabul edilmemeli ve yatırım kararlarına esas olarak alınmamalıdır. Bu bilgiler, belli bir getirinin sağlanmasına yönelik olarak verilmemekte ve bu yönde herhangi bir şekilde taahhüt veya garantimiz bulunmamaktadır. Bu itibarla bu sayfalarda yer alan ve hiç bir şekilde yönlendirici nitelikte olmayan hususlar hakkında herhangi bir sorumluluğumuz bulunmamaktadır. Gerek bu yayındaki, gerekse bu yayında kullanılan kaynaklardaki hata ve eksikliklerden ve bu yayındaki bilgilerin kullanılması sonucunda yatırımcıların ve/veya ilgili kişilerin uğrayabilecekleri doğrudan ve/veya dolaylı zararlardan, kâr yoksunluğundan manevi zararlardan her ne şekil ve surette olursa olsun üçüncü kişilerin uğrayabileceği her türlü zararlardan dolayı ALB Yatırım Menkul Değerler A.Ş. sorumlu tutulamaz. Burada yer alan yatırım bilgi, yorum ve tavsiyeleri yatırım danışmanlığı kapsamında değildir. Yatırım danışmanlığı hizmeti, yetkili kuruluşlar tarafından kişilerin risk ve getiri tercihleri dikkate alınarak kişiye özel sunulmaktadır. Burada yer alan yorum ve tavsiyeler ise genel niteliktedir. Bu tavsiyeler mali durumunuz ile risk ve getiri tercihlerinize uygun olmayabilir. Bu nedenle, sadece burada yer alan bilgilere dayanarak yatırım kararı verilmesi beklentilerinize uygun sonuçlar doğurmayabilir.

**ÇEKİNCE**—Bu rapor tarafımızca doğruluğu kabul edilmiş kaynaklar kullanılarak hazırlanmış olup yatırımcılara kendi oluşturacakları yatırım kararlarında yardımcı olmayı hedeflemekte ve herhangi bir yatırım aracını alma veya satma yönünde yatırımcıların kararlarını etkilemeyi amaçlamamaktadır. Yatırımcıların verecekleri yatırım kararları ile bu raporda bulunan görüş, bilgi ve veriler arasında bir bağlantı kurulamayacağı gibi, söz konusu kararların neticesinde oluşabilecek yanlışlık ve zararlardan kurum çalışanları ile ALB Yatırım Menkul Değerler A.Ş.'nin herhangi bir sorumluluğu bulunmamaktadır. Bu rapordaki her türlü iç ce dış piyasa tablo grafikler, bu konularda resmi hizmet veren yetkili üçüncü kişi kurumlardan elde edilmiş olup, ALB Yatırım Menkul Değerler A.Ş. tarafından herhangi bir maddi menfaat beklentisi olmaksızın genel anlamda bilgilendirmek amacıyla hazırlanmıştır. Bu raporda bulunan bilgiler belli bir gelirin sağlanmasına yönelik olarak verilmemektedir.