

Yurtiçi Endeksler	Son	Günlük Fark (%)	30 Günlük Fark (%)	52 Haftalık Fark (%)	Günlük Hacim (Mn TL)
VIOP 30	2.760 ▼	-0,22 ▼	-3,68 ▲	87,64	5.986
BİST 30	2.685 ▲	0,10 ▼	-5,16 ▲	84,87	20.107
BİST 100	2.517 ▲	0,21 ▼	-2,30 ▲	86,19	28.537

Sektörel Endeksler	Son	Günlük Fark (%)	30 Günlük Fark (%)	52 Haftalık Fark (%)	Günlük Hacim (Mn TL)
BİST BANKA	2.120 ▲	1,05 ▼	-3,77 ▲	78,58	3.146
BİST SINAİ	4.254 ▲	0,13 ▼	-3,12 ▲	74,64	13.381
BİST GIDA	2.889 ▼	-1,00 ▲	5,61 ▲	53,45	2.032
BİST TEKNOLOJİ	2.814 ▲	0,25 ▼	-2,33 ▲	57,75	1.221
BİST BİLİŞİM	1.364 ▲	0,30 ▲	2,38 ▲	59,53	597
BİST METAL	7.710 ▲	1,05 ▼	-3,62 ▲	52,10	2.525
BİST ULAŞTIRMA	5.569 ▼	-2,97 ▼	-4,06 ▲	228,63	4.387
BİST HOLDİNG	2.326 ▲	0,67 ▼	-1,21 ▲	106,10	7.133

Risk İştahı Merkez Bankalarıyla Azaldı

Avrupa Merkez Bankası'nın beklentinin üzerinde faiz artışına gitmesi ve Fed tarafından bu hafta gerçekleştirilecek FOMC toplantısı öncesinde piyasalarda risk iştahı azaldı. Ukrayna limanlarında bekleyen tahılların Karadeniz'e ulaştırılması konusunda Cuma günü Dolmabahçe sarayında tahıl koridoru anlaşması imzalandı. 16 bin üzerinde vaka sayısı ve 5 kişinin ölmesi sonucunda Dünya Sağlık Örgütü tarafından maymun çiçeği salgını küresel acil durum ilan edildi.

ENDEKSE ETKİ (BİST 100)			
POZİTİF		NEGATİF	
HİSSE	Endekse Etki (Puan)	Endekse Etki (Puan)	HİSSE
EREGL	2,33	-4,19	THYAO
SAHOL	2,04	-1,21	SISE
KCHOL	1,52	-1,13	SASA
EKGYO	1,15	-1,10	PGSUS
MGROS	1,00	-0,90	TAVHL
GUBRF	0,93	-0,90	HEKTS
YKBNK	0,83	-0,83	ENKAI
DOHOL	0,70	-0,49	TUPRS
SNGYO	0,68	-0,49	AKSEN
AKBNK	0,66	-0,38	PETKM
ARCLK	0,62	-0,34	MAVI
TKFEN	0,55	-0,31	CCOLA
TOASO	0,54	-0,27	KARSN
ISCTR	0,51	-0,27	GLYHO
VAKBN	0,46	-0,24	ODAS

ABD piyasaları haftayı satıcılı tamamladı. Dow Jones yüzde 0,43 seviyesinde geri çekilme gösterirken S&P500 yüzde 0,93 ve Nasdaq yüzde 1,87 seviyesinde gerileme gösterdi. Avrupa piyasalarında ise Dax endeksi haftanın son işlem gününde yatay bir kapanış gerçekleştirdi. Küresel vadeli endekslerde sabah saatlerinde ABD kontratları yatay bir seyir sürdürürken Dax vadeli kontratı yüzde 0,70 seviyesinde negatif bir görünüm sergilemektedir.

Borsa İstanbul ise haftanın son işlem gününü yüzde 0,21 seviyesinde yükselişle tamamladı. Endekste yaşanan yükselişte pozitif etki EREGL, SAHOL ve KCHOL hisselerinden gelirken negatif etki THYAO, SISE ve SASA hisselerinden geldi. Endekste en çok yükselen sektör ise yüzde 1,05 ile bankacılık ve metal oldu. Endekste en çok değer kaybeden sektör ulaştırma oldu.

Sabah saatlerinde Türkiye'nin 5 yıllık CDS'i 848 seviyesinde bulunurken tahvil getirilerinde genele yayılan bir geri çekilme var. Türkiye 10 yıllık devlet tahvili yüzde 16,13 seviyesinde bulunurken 5 yıllık tahvil yüzde 16,76 ve 2 yıllık tahvil yüzde 20,66 seviyesinde bulunmaktadır.

GÜNLÜK PARA GİRİŞ OLAN HİSSELER İLK 10 KURUM (TL)					
Sembol	Para Girişi	Sembol	Para Girişi	Sembol	Para Girişi
SAHOL	25.640.530	YKBNK	5.303.796	ARDYZ	2.633.103
EREGL	19.294.030	GUBRF	4.384.704	ALGYO	2.543.262
EKGYO	13.475.060	ULUUN	4.314.776	IHLAS	2.424.957
KCHOL	12.766.760	KRDMD	4.061.740	GOZDE	2.312.448
DOHOL	10.369.970	ASELS	3.453.760	DGNMO	2.211.894
ARCLK	10.054.690	LIDER	3.442.980	BIMAS	2.119.566
VAKBN	7.021.096	PEKGY	3.184.946	VKGYO	2.038.475
SKBNK	6.929.436	YYLGD	3.147.518	AKFGY	1.980.500
ISCTR	6.504.920	ISGYO	2.828.354	KOZAA	1.895.532
TSKB	5.322.744	KLRHO	2.711.034	CIMSA	1.872.648

GÜNLÜK PARA ÇIKIŞI OLAN HİSSELER İLK 10 KURUM (TL)					
Sembol	Para Çıkışı	Sembol	Para Çıkışı	Sembol	Para Çıkışı
THYAO	-64.757.630	KRVGD	-5.046.554	EGSER	-2.604.684
PGSUS	-18.411.700	TCELL	-4.779.224	EGGUB	-2.053.045
SASA	-10.690.850	KMPUR	-4.676.442	MAVI	-1.963.272
TUPRS	-9.671.488	MGROS	-3.622.738	ALARK	-1.933.152
SISE	-9.438.320	AKSEN	-3.489.632	ENKAI	-1.876.601
PETKM	-6.666.916	TAVHL	-3.485.426	NTGAZ	-1.803.562
ODAS	-5.783.464	MOBTL	-3.374.363	HEKTS	-1.642.680
BUCIM	-5.346.324	GLYHO	-3.267.572	KOZAL	-1.503.428
KARSN	-5.346.248	AKBNK	-3.011.032	MRGYO	-1.416.707
TOASO	-5.168.144	ZOREN	-2.720.680	GARAN	-1.348.764

En Çok Yükselen				En Çok Düşen				Hacmi En Yüksek				
Hisse	Son	Değişim (%)		Hisse	Son	Değişim (%)		Hisse	Son	Değişim (%)	Hacim	
PRKME	7,30	▲	9,94	KNFRT	8,45	▼	-6,42	THYAO	50,05	▼	-3,00	3.703.093.117
PEGYO	2,39	▲	9,63	KERVT	7,01	▼	-5,78	SISE	20,94	▼	-0,95	2.086.042.034
PEKGY	1,46	▲	8,96	ORCAY	17,58	▼	-5,69	EKGYO	3,16	▲	4,64	1.623.434.938
ENSRI	16,78	▲	8,89	VAKKO	17,90	▼	-4,38	EREGL	28,14	▲	1,22	1.297.941.437
YAYLA	5,50	▲	8,27	GLYHO	3,07	▼	-4,36	SAHOL	19,73	▲	2,55	961.710.825
GZNMİ	51,90	▲	7,90	PGSUS	170,00	▼	-4,33	ODAS	3,63	▼	-1,63	896.093.110
FONET	14,08	▲	7,89	EGSER	27,52	▼	-4,18	KCHOL	36,00	▲	1,87	761.318.731
KGYO	12,94	▲	7,83	DNISI	13,19	▼	-4,07	ULUUN	25,24	▼	-0,24	682.975.897
KRGYO	8,60	▲	7,77	ECZYT	65,75	▼	-4,01	TUPRS	248,10	▼	-0,40	655.693.778
BUCIM	2,61	▲	7,41	YEOTK	81,00	▼	-3,91	ASELS	22,36	▲	0,18	624.736.427

YURTDIŞI PİYASALAR					
Amerika	Son	Günlük Değişim (%)	30 Günlük Fark (%)		
Nasdaq	11.834,11	▼	-1,87	▲	6,91
S&P 500	3.961,63	▼	-0,93	▲	5,23
Avrupa	Son	Günlük Değişim (%)	30 Günlük Fark (%)		
DAX	13.253,68	▲	0,05	▼	-0,29
İngiltere FTSE100	7.276,37	▲	0,08	▲	1,74
Fransa CAC 40	6.216,82	▲	0,25	▲	4,23
Asya	Son	Günlük Değişim (%)	30 Günlük Fark (%)		
Shangai Comp.	3.269,97	▼	-0,06	▼	-1,11
Hang Seng (Hong Kong)	20.609,14	▲	0,17	▼	-4,41
Tokyo NIKKEİ 225	27.914,66	▲	0,40	▲	6,36

Döviz Piyasası	Son	Günlük Değişim (%)	30 Günlük Fark (%)		
USDTRY	17,77	▲	0,14	▲	2,48
EURTRY	18,12	▼	-0,02	▼	-0,74
GBPTRY	21,37	▲	0,28	▲	0,3
EURUSD	1,02	▲	0,11	▼	-3,02
USDJPY	136,10	▼	-0,91	▼	-0,38
GBPUSD	1,20	▲	0,02	▼	-2,21
Emtialar	Son	Günlük Değişim (%)	30 Günlük Fark (%)		
Ons Altın	1.727,60	▲	0,00	▼	-5,76
Gram Altın	986,80	▲	0,14	▼	-3,43
Gümüş	18,60	▲	0,00	▼	-14,26
Brent Petrol	99,36	▼	-0,87	▼	-11,69
Bakır	3,34	▲	2,01	▼	-18,17
Ekonomik Göstergeler	Son	Günlük Değişim (%)	30 Günlük Fark (%)		
ABD 2 Yıllık	2,991	▼	-3,52	▼	-6,97
ABD 10 Yıllık	2,76	▼	-4,20	▼	-16,03
Türkiye 2 Yıllık	20,66	▼	-3,60	▼	-20,21
Türkiye 10 Yıllık	16,13	▼	-4,79	▼	-16,13
Almanya 2 Yıllık	0,43	▼	-34,05	▼	-62,38
Almanya 10 Yıllık	1,028	▼	-15,94	▼	-42,02

25 Temmuz 22

VBTS KAPSAMINDA İŞLEM GÖREN PAYLAR

Hisse Kodu	Başlangıç Tarihi	Bitiş Tarihi	Kalan Gün	Brüt Takas	Tek Fiyat	Kredili Alım ve Açığa Satış	Emir Paketi Tedbiri	İnternet Emir Yasağı	Piyasa Emriyle Emir İlt. Yasağı
MAKIM	28 Haziran 22	27 Temmuz 22	2			✓			
ARMDA	30 Haziran 22	29 Temmuz 22	4				✓		
BALAT	1 Temmuz 22	29 Temmuz 22	4				✓		
BMSCH	1 Temmuz 22	29 Temmuz 22	4			✓			
LIDFA	1 Temmuz 22	29 Temmuz 22	4			✓			
OYYAT	13 Haziran 22	29 Temmuz 22	4	✓		✓			
RODRG	31 Mayıs 22	29 Temmuz 22	4		✓		✓		
RYSAS	8 Haziran 22	29 Temmuz 22	4	✓		✓	✓		
SANEL	23 Haziran 22	29 Temmuz 22	4		✓		✓		
VKING	30 Haziran 22	29 Temmuz 22	4				✓		
KAPLM	5 Temmuz 22	4 Ağustos 22	10			✓			
OYAYO	5 Temmuz 22	4 Ağustos 22	10				✓		
ULUSE	23 Mayıs 22	4 Ağustos 22	10	✓		✓	✓		
FONET	13 Haziran 22	5 Ağustos 22	11	✓		✓	✓		
KGYO	6 Temmuz 22	5 Ağustos 22	11			✓			
DERIM	14 Temmuz 22	12 Ağustos 22	18			✓			
ESCOM	14 Temmuz 22	12 Ağustos 22	18			✓			
GESAN	14 Temmuz 22	12 Ağustos 22	18			✓			
GZNMİ	26 Nisan 22	12 Ağustos 22	18	✓		✓	✓		
IHAAS	13 Temmuz 22	12 Ağustos 22	18			✓			
MZHLD	13 Temmuz 22	12 Ağustos 22	18			✓			
SILVR	13 Temmuz 22	12 Ağustos 22	18			✓	✓		
EGEEN	18 Temmuz 22	17 Ağustos 22	23			✓			
KRGYO	6 Temmuz 22	17 Ağustos 22	23	✓		✓			
SMRTG	18 Temmuz 22	17 Ağustos 22	23			✓			
ASUZU	19 Temmuz 22	18 Ağustos 22	24			✓			
CANTE	20 Temmuz 22	19 Ağustos 22	25			✓			
KLRHO	21 Temmuz 22	19 Ağustos 22	25			✓			
KONYA	20 Temmuz 22	19 Ağustos 22	25			✓			
MARTI	21 Temmuz 22	19 Ağustos 22	25			✓			
DOBUR	25 Temmuz 22	24 Ağustos 22	30				✓		
KAPLM	25 Temmuz 22	24 Ağustos 22	30	✓					
RTALB	25 Temmuz 22	24 Ağustos 22	30			✓			

BİST Şirket Haberleri

- **SAFKR:** Rota Taşınmaz Değerleme ve Danışmanlık A.Ş. tarafından 01.03.2022 tarih ve OZEL-20221079601 sayı ile hazırlanan değerlendirme raporunda yer alan KDV hariç 3.795.000-TL fiyatla satışının yapılmasına oy birliği ile karar verilmiştir.
- **EKGYO:** Şirketimiz projelerinden " İstanbul Çekmeköy 3. Etap 2. Kısım Konut İnşaatları İle Altyapı Ve Çevre Düzenleme İnşaatı İşi " nin Yer Teslimi, Yüklenici Pekerler İnş. Enerji Taş. Tur. San. ve Tic. Ltd. Şti'ne 21.07.2022 Perşembe günü yapılmıştır.
- **HLGYO:** Şirketimizin %100 bağlı ortaklığı Halk Yapı Projeleri Geliştirme A.Ş. ile Marmara Metal Mamulleri Ticaret A.Ş. arasında Kocaeli İli, Dilovası İlçesi, Mimar Sinan Mahallesi, 642 Ada 4 parsel ve 632 Ada 12 parselde kayıtlı arsalar üzerinde geliştirilecek "Dilovası Sanayi Merkezi Projesi" için 12.02.2021 tarihinde %50 – %50 gelir paylaşımli olacak şekilde imzalanan arsa satışı karşılığli hasılat paylaşımı sözleşmesi, "gelir paylaşımı dağılımı %47 oranında Marmara Metal Mamulleri Ticaret A.Ş.'ne, %53 oranında Halk Yapı Projeleri Geliştirme A.Ş.'ne ait olması" şeklinde revize edilmiştir.
- **İNDES:** HP Türkiye'nin İstanbul'da yaptığı iş ortakları toplantısında Şirketimiz distribütörler kategorisinde dağıtılan "2021 En Yüksek Ciro Yapan Dağıtıcı" ve "2021 En Geniş Bayi Ağına Sahip Dağıtıcı" ödüllerine layık görüldü.
- **CIMSA:** 15.06.2022 tarihli KAP açıklamamızda belirtilen ve Şirketimiz aktifinde/mülkiyetinde bulunan Niğde Entegre Çimento Fabrikası, Kayseri Entegre Çimento Fabrikası, Ankara Çimento Öğütme Tesisi ile bunlarla bağlantılı Hazır Beton Tesisleri ve diğer varlıkların KDV hariç 110 milyon EURO veya karşılığli Türk Lirası bedelle Ferpa İnşaat Sanayi Petrol Ürünleri Tic. ve Paz. Ltd. Şti.'ye devrine ilişkin 15.06.2022 tarihinde imzalanan Varlık Satış Sözleşmesi kapsamında varlık devirlerine ilişkin olarak Rekabet Kurumu tarafından verilen olumlu görüşe ilişkin kısa karar metni Rekabet Kurumu internet sitesinde yayımlanmıştır. Devir işlemine ilişkin süreç başlatılmış olup, devir süreci ile ilgili gelişmeler ayrıca kamuoyu ile paylaşılacaktır. Satılacak varlıkların toplam aktifteki payı %2,98, gelirlerdeki payı %8,77'dir.

Bist100 endeksi, güne pozitif bir başlangıç yapmış olsa da havacılık sektöründe yaşanan satış dalgasının da etkisiyle kapanışa doğru geri çekilme yaşadı. Haftanın ilk işlem gününde olası geri çekilmelerde 2470 seviyesi destek bölgesi olarak takip edilirken, yukarı yönlü hareketlerde 2586 seviyesi direnç bölgesi olarak takip edilebilir.

Dirençler: 2586 / 2684 / 2750

Destekler: 2470 / 2361 / 2310

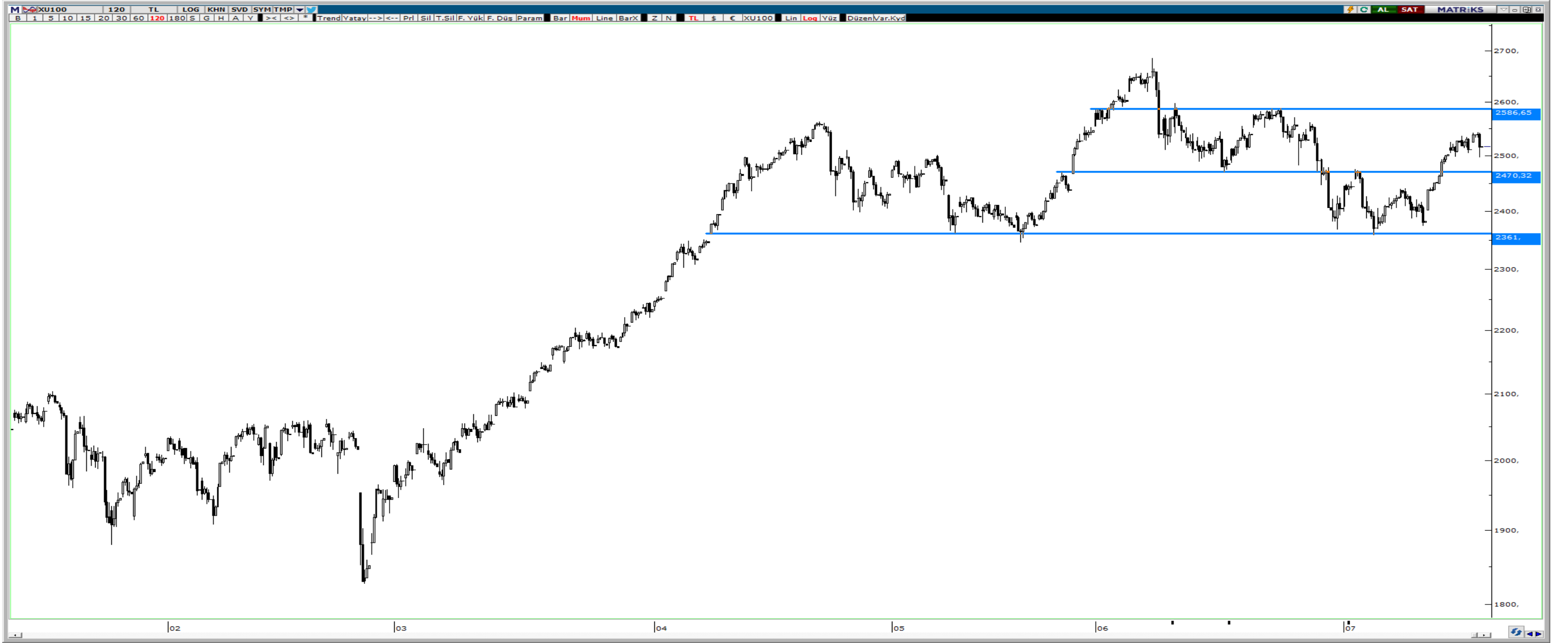

VIOP Teknik Görünüm

Viop 30 endeks kontratı kısa vadeli düşen trend seviyesini her ne kadar ihlal etmiş olsa da gelen satışlar sonrası 2742 destek seviyesinde tutunmaya çalışıyor. Aşağı yönlü harekette 2742 destek seviyesinin kırılması durumunda 2700 seviyesi bir sonraki destek olarak takip edilebilir. Yukarı yönlü hareketlerde ise 2804 seviyesi direnç bölgesi olarak geçerliliğini korumaktadır.

Dirençler: 2804 / 2885 / 2939

Destekler: 2742 / 2700 / 2639



HAFTALIK EKONOMİK TAKVİM

25 - 29 Temmuz 2022

Saat				Beklenti	Önceki
25 Temmuz 2022 / Pazartesi					
10:00	TRY	**	Türkiye Reel Sektör Güveni	--	104,6
13:00	GBP	*	İngiltere Sanayi Sipariş Trendi	--	18
26 Temmuz 2022 / Salı					
14:30	TRY	**	Türkiye Konut Fiyat Endeksi Yıllık	--	127,00%
14:30	TRY	**	Türkiye Konut Fiyat Endeksi Aylık	--	10,20%
17:00	USD	**	ABD Tüketici Güveni	96,4	98,7
17:00	USD	**	ABD Mevcut Durum	--	147,1
17:00	USD	**	ABD Beklentiler	--	66,4
17:00	USD	**	ABD Yeni Konut Satışları	673k	696k
17:00	USD	**	ABD Yeni Konut Satışları Aylık	-3,40%	10,70%
27 Temmuz 2022 / Çarşamba					
14:00	USD	*	ABD Mortgage Başvuruları	--	-6,30%
15:30	USD	**	ABD Dayanıklı Mal Siparişleri	-0,50%	0,80%
15:30	USD	*	ABD Taşımacılık Harici Dayanıklı Mal Siparişleri	0,30%	0,70%
21:00	USD	***	ABD FOMC Faiz Kararı - Alt Sınır	2,25%	1,50%
21:00	USD	***	ABD FOMC Faiz Kararı - Üst Sınır	2,50%	1,75%
21:30	USD	***	FED Başkanı Powell'in Konuşması	--	--
28 Temmuz 2022 / Perşembe					
10:00	TRY	***	Türkiye Ekonomik Güven	--	93,6
12:00	EUR	**	Euro Bölgesi Ekonomik Güven	101	104
12:00	EUR	**	Euro Bölgesi Sanayi Güveni	--	7,4
12:00	EUR	**	Euro Bölgesi Hizmet Güveni	--	14,8
12:00	EUR	**	Euro Bölgesi Tüketici Güveni	--	-27
15:30	USD	***	ABD Yıllıklandırılmış GSYİH Çeyreklik	0,50%	-1,60%
15:30	USD	**	ABD Kişisel Tüketim	1,20%	1,80%
15:30	USD	**	ABD GSYİH Fiyat Endeksi	7,10%	8,20%
15:30	USD	**	ABD Çekirdek PCE	4,30%	5,20%
15:30	USD	*	ABD İlk İşsizlik Başvuruları	--	251k
15:30	USD	*	ABD Devam Eden İşsizlik Başvuruları	--	1384k
29 Temmuz 2022 / Cuma					
10:00	TRY	***	Türkiye Ticaret Dengesi	--	-10.60b
12:00	EUR	***	Euro Bölgesi TÜFE Yıllık	8,80%	8,60%
12:00	EUR	***	Euro Bölgesi TÜFE Aylık	--	0,80%
12:00	EUR	**	Euro Bölgesi Çekirdek TÜFE Yıllık	--	3,70%
12:00	EUR	***	Euro Bölgesi GSYİH Çeyreklik	0,20%	0,60%
12:00	EUR	***	Euro Bölgesi GSYİH Yıllık	3,40%	5,40%
15:30	USD	**	ABD PCE Aylık	0,90%	0,60%
15:30	USD	**	ABD PCE Yıllık	6,60%	6,30%

ALB Yatırım Araştırma Departmanı

Rıdvan YİĞİTBİLEK – Araştırma Uzmanı

Ahmet Deniz YAĞBASAN – Araştırma Uzman Yrd.

Emir AKKUŞ – Araştırma Stajyeri

T +90 (212) 370 0370
F +90 (212) 370 0371
bilgi@albyatirim.com.tr

Fulya Mah. Büyükdere
Cad. Torun Center No:74
A/80 34394 Şişli / İstanbul

YASAL UYARI—Burada yer alan her türlü bilgi, değerlendirme, yorum ve istatistiki şekil ve değerler hazırlandığı tarih itibariyle mevcut piyasa koşulları ve güvenilirliğine inanılan kaynaklardan elde edilerek derlenmiştir. ALB Yatırım Menkul Değerler A.Ş. tarafından, karşılığında herhangi bir maddi menfaat temin edilmeksizin, genel anlamda bilgi vermek amacıyla hazırlanmış olup, hiçbir şekilde yönlendirici nitelikte olmayan bilgiler yatırımcılar tarafından danışmanlık faaliyeti olarak kabul edilmemeli ve yatırım kararlarına esas olarak alınmamalıdır. Bu bilgiler, belli bir getirinin sağlanmasına yönelik olarak verilmemekte ve bu yönde herhangi bir şekilde taahhüt veya garantimiz bulunmamaktadır. Bu itibarla bu sayfalarda yer alan ve hiç bir şekilde yönlendirici nitelikte olmayan hususlar hakkında herhangi bir sorumluluğumuz bulunmamaktadır. Gerek bu yayındaki, gerekse bu yayında kullanılan kaynaklardaki hata ve eksikliklerden ve bu yayındaki bilgilerin kullanılması sonucunda yatırımcıların ve/veya ilgili kişilerin uğrayabilecekleri doğrudan ve/veya dolaylı zararlardan, kâr yoksunluğundan manevi zararlardan her ne şekil ve surette olursa olsun üçüncü kişilerin uğrayabileceği her türlü zararlardan dolayı ALB Yatırım Menkul Değerler A.Ş. sorumlu tutulamaz. Burada yer alan yatırım bilgi, yorum ve tavsiyeleri yatırım danışmanlığı kapsamında değildir. Yatırım danışmanlığı hizmeti, yetkili kuruluşlar tarafından kişilerin risk ve getiri tercihleri dikkate alınarak kişiye özel sunulmaktadır. Burada yer alan yorum ve tavsiyeler ise genel niteliktedir. Bu tavsiyeler mali durumunuz ile risk ve getiri tercihlerinize uygun olmayabilir. Bu nedenle, sadece burada yer alan bilgilere dayanarak yatırım kararı verilmesi beklentilerinize uygun sonuçlar doğurmayabilir.

ÇEKİNCE—Bu rapor tarafımızca doğruluğu kabul edilmiş kaynaklar kullanılarak hazırlanmış olup yatırımcılara kendi oluşturacakları yatırım kararlarında yardımcı olmayı hedeflemekte ve herhangi bir yatırım aracını alma veya satma yönünde yatırımcıların kararlarını etkilemeyi amaçlamamaktadır. Yatırımcıların verecekleri yatırım kararları ile bu raporda bulunan görüş, bilgi ve veriler arasında bir bağlantı kurulamayacağı gibi, söz konusu kararların neticesinde oluşabilecek yanlışlık ve zararlardan kurum çalışanları ile ALB Yatırım Menkul Değerler A.Ş.'nin herhangi bir sorumluluğu bulunmamaktadır. Bu rapordaki her türlü iç ce dış piyasa tablo grafikler, bu konularda resmi hizmet veren yetkili üçüncü kişi kurumlardan elde edilmiş olup, ALB Yatırım Menkul Değerler A.Ş. tarafından herhangi bir maddi menfaat beklentisi olmaksızın genel anlamda bilgilendirmek amacıyla hazırlanmıştır. Bu raporda bulunan bilgiler belli bir gelirin sağlanmasına yönelik olarak verilmemektedir.