

	Kapanış	Günlük Fark	Pivot 1. Direnç	Pivot 1. Destek	Yüksek	Düşük	Günlük Hacim
XUTUM	5979,63	0,43%	6017,72	5946,49	6022,68	5951,45	124.982.276.566,00
XU100	5446,22	0,14%	5489,02	5417,50	5503,09	5431,57	99.276.593.960,00
XU030	6010,16	-0,12%	6070,58	5977,86	6098,69	6005,97	71.384.182.453,00
X30YVADE	6057,25	-0,59%	6120,50	6020,25	6146,75	6046,50	11.946.342.520,00

Yurtdışı Endeksler	Son	Günlük F. %
FTSE ALL WORLD INDEX	412,81	-1,06%
FTSE ALL WORLD INDEX - EMERGING	633,59	-1,14%
S&P 500 INDEX	3918,88	-1,83%
NASDAQ 100 INDEX	12016,50	-1,63%
DOW JONES INDEX	32798,40	-0,18%
DAX INDEX	15633,21	0,01%
VOLATILITY INDEX	22,43	17,37%
DOLAR ENDEKSİ	105,31	-0,33%
BORSA İSTANBUL YAB. TAKAS ORANI	28,92	0,28%

Yurtdışı Vadeli Endeksler	Son	Günlük F. %
S&P 500 FUTURE	3927,75	-1,68%
DOW JONES FUTURE	32310,00	-1,53%
NASDAQ 100 FUTURE	12031,75	-1,61%
DAX FUTURE	15514,00	-0,94%

Pariteler	Son	Günlük F. %
USDTRY	18,96	0,07%
EURTRY	20,08	0,48%
EURUSD	1,06	0,30%

Değerli Madenler	Son	Günlük F. %
XAUUSD - ONS ALTIN	1.830,62	0,95%
XAGUSD - ONS GÜMÜŞ	20,06	0,23%
GLDGR - GRAM ALTIN	1.115,48	1,01%
XAGGR - GRAM GÜMÜŞ	12,23	0,30%

Sektör Endeksleri	Son	Günlük F. %
XUSIN	8.949,84	0,96%
XGIDA	4.941,55	0,63%
XUTEK	5.732,18	1,76%
XBANK	5.072,23	-0,43%
XMANA	13.197,94	1,06%
XULAS	15.691,78	0,29%
XHOLD	5.048,93	-1,05%
XMADN	5.075,38	2,81%

Saat	Günün Öne Çıkan Gelişmeleri	Beklenti	Önceki	Hisse	Hacim
10:00	Türkiye İşsizlik Oranı - Ocak	--	10.3%	ISCTR	8.058.179.141
10:00	Türkiye Sanayi Üretimi - Yıllık	2.1%	-0.2%	EREGL	8.047.782.858
16:30	ABD Ortalama Saatlik Kazançlar - Aylık	0.3%	0.3%	AKBNK	6.971.411.907
16:30	ABD Ortalama Saatlik Kazançlar - Yıllık	4.8%	4.4%	YKBNK	6.608.150.178
16:30	ABD Tarım Dışı İstihdam Değişikliği	200k	517k	OYAKC	5.315.807.541
16:30	ABD İşsizlik Oranı	3.4%	3.4%	KRDMD	4.346.873.551

Para Girişi	Değişim	Para Çıkışı	Değişim	Hisse	Endekse Etki	Hisse	Endekse Etki
YKBNK	145.233.900	EREGL	- 148.873.200	OYAKC	5,79	KCHOL	-4,20
AKBNK	100.218.200	FROTO	- 45.778.510	TOASO	4,77	SISE	-3,86
OYAKC	64.285.630	TUPRS	- 40.725.020	KRDMD	3,15	FROTO	-3,49
KRDMD	62.041.440	SISE	- 38.554.180	ASELS	3,11	SAHOL	-3,48
ISCTR	34.150.560	DOHOL	- 28.978.940	KOZAL	2,85	TUPRS	-2,65

DTH Yeniden Yükselişe Geçti

KKM 2023 yılının başından beri TCMB tarafından alınan kararlar birlikte ilgi çekmeye devam ediyor. Geçtiğimiz hafta 25,36 milyar TL'lik yeni bir giriş olan KKM hesaplarında toplam tutar 1,57 trilyon TL'ye ulaştı. Yurt dışında yerleşik kişiler ise hisse senedi portföylerinden (fiyat ve kur değişimi hariç) 136,89 milyon dolar hisse alımı gerçekleştirdi. Yurt içi yerleşik döviz tevdiat hesapları geçtiğimiz hafta 589,59 milyon dolar artarak 186,42 milyar dolara yükseldi.

Borsa İstanbul'da ise 100 endeksi dün günü 0,14 yükselişle 5446 seviyesinden tamamladı. Endekste yukarı yönlü hareketlerde 5500 seviyesi direnç noktası olarak takip edilebilir. Aşağı yönlü hareketlerde ise 5310 seviyesi destek noktası olarak takip edilebilir.

Küresel piyasalar ise bugün ABD ekonomisinde açıklanacak tarım dışı istihdam verisine odaklandı. Bu veri ve gelecek hafta açıklanacak Şubat enflasyon verisi 21-22 Mart'ta gerçekleşecek FOMC toplantısı için önem arz etmektedir.

Borsa İstanbul'da yatay bir açılış bekliyoruz.

Şirket Haberleri

Dün yayınlanan SPK bülteninde Eksun Gıda Tarım Sanayi ve Ticaret AŞ'nin halka arzı onaylandı.

EREGL: Şirketimizin Yönetim Kurulu Kararıyla; Şirketimizin yatırım döneminde olması nedeniyle sağlıklı nakit akışının devam ettirilmesi amacıyla nakit kar payı dağıtılmaması kararlaştırılmıştır.

SMRTG: Şirket ile yurt içinde bir müşterisi arasında güneş paneli satışı işi kapsamında 456,3 milyon TL bedelle sözleşme imzalandığı açıklandı.

MERCN: Halka arzdan elde edilen fonun 62,3 milyon TL'sinin işletme sermayesinde, 21,3 milyon TL'sinin tesis ve depo yatırımında, 46,7 milyon TL'sinin ise finansal borç ödemelerinde kullanıldığı açıklandı.

VKGYO: Şirketin İzmir Konak Karma Projesi Arsa Satışı Karşılığı Gelir Paylaşımı işi için en uygun teklifi veren Rec Uluslararası İnşaat ile ana yüklenici sözleşmesi imzaladığı, Arsa Satışı Karşılığı Satış Toplam Gelirinin 4,4 milyar TL olduğu açıklandı.

GESAN: Şirket, Dicle Elektrik tarafından gerçekleştirilen Harici Tip OG Ayırıcı Alımı ihalesine verilen 0,56 milyon dolarlık teklifin en iyi teklif olması sonrasında, şirketin sözleşmeye davet aldığı açıklandı.

Teknik Analiz

BİST Teknik Görünüm

Bist100 endeksi, Perşembe günü yüzde 0,14 yükseliş göstererek günü 5446 seviyesinden tamamladı. Endekste yukarı yönlü hareketlerde 5500 seviyesi direnç noktası olarak takip edilebilir. Aşağı yönlü hareketlerde ise 5310 seviyesi destek noktası olarak takip edilebilir.

Dirençler: 5500 / 5550 / 5700

Destekler: 5310 / 5210 / 5040

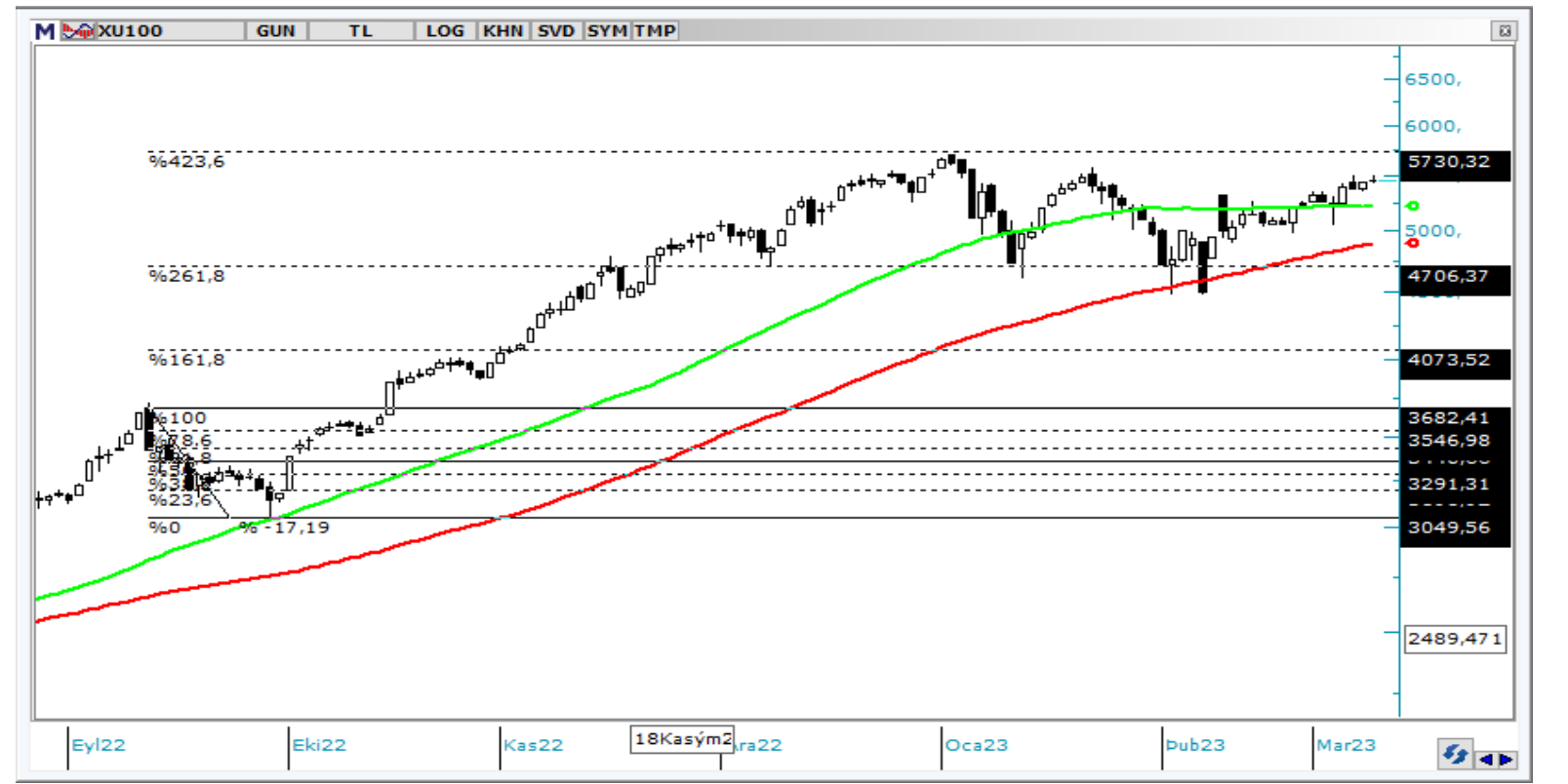

VIOP Teknik Görünüm

VIOP30 kontratı, Perşembe günü yüzde 0,59 gerileyerek günü 6057 puandan tamamladı. Endeks kontratında yukarı yönlü hareketlerde 6175 seviyesi direnç noktası olarak takip edilebilir. Aşağı yönlü hareketlerde ise 6050 seviyesi destek noktası olarak takip edilebilir.

Dirençler: 6175 / 6275 / 6510

Destekler: 6050 / 5760 / 5550

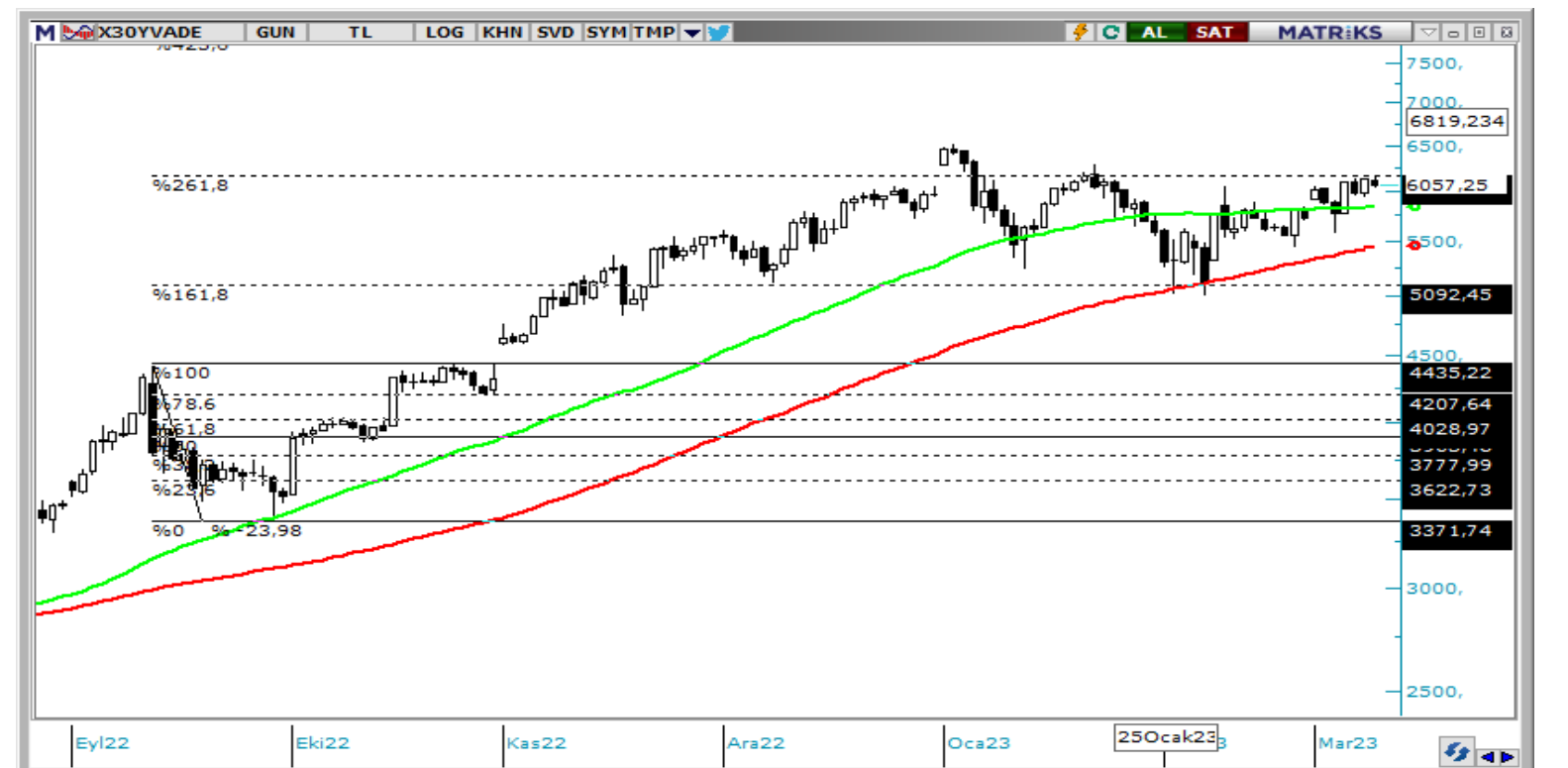

T +90 (212) 370 0370

F +90 (212) 370 0371

arastirma@albyatirim.com.tr

Fulya Mah. Büyükdere
Cad. Torun Center No:74
A/80 34394 Şişli / İstanbul

YASAL UYARI—Burada yer alan her türlü bilgi, değerlendirme, yorum ve istatistikî şekil ve değerler hazırlandığı tarih itibariyle mevcut piyasa koşulları ve güvenilirliğine inanılan kaynaklardan elde edilerek derlenmiştir. ALB Yatırım Menkul Değerler A.Ş. tarafından, karşılığında herhangi bir maddî menfaat temin edilmeksizin, genel anlamda bilgi vermek amacıyla hazırlanmış olup, hiçbir şekilde yönlendirici nitelikte olmayan bilgiler yatırımcılar tarafından danışmanlık faaliyeti olarak kabul edilmemeli ve yatırım kararlarına esas olarak alınmamalıdır. Bu bilgiler, belli bir getirinin sağlanmasına yönelik olarak verilmemekte ve bu yönde herhangi bir şekilde taahhüt veya garantimiz bulunmamaktadır. Bu itibarla bu sayfalarda yer alan ve hiç bir şekilde yönlendirici nitelikte olmayan hususlar hakkında herhangi bir sorumluluğumuz bulunmamaktadır. Gerek bu yayındaki, gerekse bu yayında kullanılan kaynaklardaki hata ve eksikliklerden ve bu yayındaki bilgilerin kullanılması sonucunda yatırımcıların ve/veya ilgili kişilerin uğrayabilecekleri doğrudan ve/veya dolaylı zararlardan, kâr yoksunluğundan manevî zararlardan her ne şekil ve surette olursa olsun üçüncü kişilerin uğrayabileceği her türlü zararlardan dolayı ALB Yatırım Menkul Değerler A.Ş. sorumlu tutulamaz. Burada yer alan yatırım bilgi, yorum ve tavsiyeleri yatırım danışmanlığı kapsamında değildir. Yatırım danışmanlığı hizmeti, yetkili kuruluşlar tarafından kişilerin risk ve getiri tercihleri dikkate alınarak kişiye özel sunulmaktadır. Burada yer alan yorum ve tavsiyeler ise genel niteliktedir. Bu tavsiyeler mali durumunuz ile risk ve getiri tercihlerinize uygun olmayabilir. Bu nedenle, sadece burada yer alan bilgilere dayanılarak yatırım kararı verilmesi beklentilerinize uygun sonuçlar doğurmayabilir.

ÇEKİNCE—Bu rapor tarafımızca doğruluğu kabul edilmiş kaynaklar kullanılarak hazırlanmış olup yatırımcılara kendi oluşturacakları yatırım kararlarında yardımcı olmayı hedeflemekte ve herhangi bir yatırım aracını alma veya satma yönünde yatırımcıların kararlarını etkilemeyi amaçlamamaktadır. Yatırımcıların verecekleri yatırım kararları ile bu raporda bulunan görüş, bilgi ve veriler arasında bir bağlantı kurulamayacağı gibi, söz konusu kararların neticesinde oluşabilecek yanlışlık ve zararlardan kurum çalışanları ile ALB Yatırım Menkul Değerler A.Ş.'nin herhangi bir sorumluluğu bulunmamaktadır. Bu rapordaki her türlü iç ce dış piyasa tablo grafikler, bu konularda resmi hizmet veren yetkili üçüncü kişi kurumlardan elde edilmiş olup, ALB Yatırım Menkul Değerler A.Ş. tarafından herhangi bir maddî menfaat beklentisi olmaksızın genel anlamda bilgilendirmek amacıyla hazırlanmıştır. Bu raporda bulunan bilgiler belli bir gelirin sağlanmasına yönelik olarak verilmemektedir.