

| | Kapanış | Günlük Fark | Pivot 1. Direnç | Pivot 1. Destek | Yüksek | Düşük | Günlük Hacim |
|----------|---------|-------------|-----------------|-----------------|---------|---------|-------------------|
| XUTUM | 5435,86 | -0,15% | 5482,77 | 5401,28 | 5495,09 | 5413,60 | 61.667.300.642,00 |
| XU100 | 4912,81 | -0,14% | 4958,57 | 4878,80 | 4970,32 | 4890,55 | 41.935.911.463,00 |
| XU030 | 5414,02 | -0,15% | 5470,60 | 5371,24 | 5484,39 | 5385,03 | 30.256.239.514,00 |
| X30YVADE | 5504,50 | -0,21% | 5571,42 | 5443,42 | 5577,25 | 5449,25 | 11.309.496.713,00 |

| Yurtdışı Endeksler | Son | Günlük F. % |
|---------------------------------|----------|-------------|
| FTSE ALL WORLD INDEX | 426,49 | 0,05% |
| FTSE ALL WORLD INDEX - EMERGING | 646,19 | 0,05% |
| S&P 500 INDEX | 4105,70 | 0,37% |
| NASDAQ 100 INDEX | 13062,60 | 0,74% |
| DOW JONES INDEX | 33485,29 | 0,01% |
| DAX INDEX | 15597,89 | 0,50% |
| VOLATILITY INDEX | 18,40 | -3,56% |
| DOLAR ENDEKSİ | 101,92 | 0,03% |
| BORSA İSTANBUL YAB. TAKAS ORANI | 28,68 | 1,52% |

| Yurtdışı Vadeli Endeksler | Son | Günlük F. % |
|---------------------------|----------|-------------|
| S&P 500 FUTURE | 4127,75 | -0,10% |
| DOW JONES FUTURE | 33613,00 | -0,14% |
| NASDAQ 100 FUTURE | 13157,00 | -0,10% |
| DAX FUTURE | 15782,00 | 0,86% |

| Pariteler | Son | Günlük F. % |
|-----------|-------|-------------|
| USDTRY | 19,27 | 0,09% |
| EURTRY | 21,04 | 0,06% |
| EURUSD | 1,09 | -0,05% |

| Değerli Madenler | Son | Günlük F. % |
|--------------------|----------|-------------|
| XAUUSD - ONS ALTIN | 2.007,49 | -0,66% |
| XAGUSD - ONS GÜMÜŞ | 24,98 | 0,12% |
| GLDGR - GRAM ALTIN | 1.243,88 | 0,09% |
| XAGGR - GRAM GÜMÜŞ | 15,46 | 0,14% |

| Sektör Endeksleri | Son | Günlük F. % |
|-------------------|-----------|-------------|
| XUSIN | 7.992,75 | -0,51% |
| XGIDA | 4.694,41 | 0,64% |
| XUTEK | 5.210,96 | 1,15% |
| XBANK | 4.368,66 | -0,78% |
| XMANA | 11.124,26 | -1,28% |
| XULAS | 14.383,22 | 1,40% |
| XHOLD | 4.592,47 | -0,35% |
| XMADN | 5.060,74 | 1,06% |

| Saat | Günün Öne Çıkan Gelişmeleri | Beklenti | Önceki | Hisse | Hacim |
|-------|---------------------------------------|----------|--------|-------|---------------|
| 15:30 | ABD Tarım Dışı İstihdam | 240k | 311k | THYAO | 3.680.090.543 |
| 15:30 | ABD Ortalama Haftalık Çalışma Saati | -- | -34k | EREGL | 2.223.448.109 |
| 15:30 | ABD İşsizlik Oranı | 3,6% | 3,6% | KOZAL | 1.931.083.686 |
| 15:30 | ABD Aylık Ortalama Saatlik Kazançlar | 0,3% | 0,2% | TUPRS | 1.905.413.218 |
| 15:30 | ABD Yıllık Ortalama Saatlik Kazançlar | 4,3% | 4,6% | TOASO | 1.568.846.665 |
| 15:30 | ABD Ortalama Haftalık Çalışma Saati | 34,5 | 34,5 | SISE | 1.307.200.784 |

| Para Girişi | Değişim | Para Çıkışı | Değişim | Hisse | Endekse Etki | Hisse | Endekse Etki |
|-------------|------------|-------------|--------------|-------|--------------|-------|--------------|
| FROTO | 35.839.190 | AKFYE | - 55.798.720 | THYAO | 5,24 | TUPRS | -6,72 |
| YKBNK | 20.201.480 | TUPRS | - 17.816.320 | BIMAS | 4,69 | EREGL | -3,78 |
| ENJSA | 17.920.730 | EREGL | - 17.678.930 | FROTO | 2,81 | SASA | -3,08 |
| TCELL | 13.109.670 | PETKM | - 11.667.060 | TOASO | 2,52 | SISE | -2,81 |
| TTKOM | 12.356.860 | KOZAL | - 11.515.880 | CCOLA | 2,22 | AKBNK | -2,22 |

KKM, Borsaya Rakip Olmaya Devam Ediyor

Geçtiğimiz hafta 28,23 milyar TL'lik yeni bir giriş olan KKM hesaplarında toplam tutar 1,70 trilyon TL'ye ulaştı. Böylelikle artarda 12. haftasında da yükseliş eğilimini sürdüren hesaplarda 2023 yılında görmüş olduğu dip seviyeden yaklaşık yüzde 24,16 yükseldi. Yurt dışında yerleşik kişiler ise hisse senedi portföylerinden (fiyat ve kur değişimi hariç) 60,92 milyon dolar hisse satışı gerçekleştirdi. Buna ek olarak yabancı yatırımcının portföyündeki hisse senedi tutar değişimi (kur ve fiyat değişimi dahil) yüzde 4,50 azalarak toplamda 24,40 milyar USD ile negatif yönelme gösterdi.

Borsa İstanbul'da ise Perşembe günü pozitif açılışın ardından gelen tepki satışları ile günü 4912 seviyesinden tamamladı. Endekste aşağı yönlü hareketlerin devamı halinde 4890 ve 4857 seviyesi destek noktası olarak takip edilebilir. Yukarı yönlü hareketlerde ise 5000 seviyesi önemli bir direnç noktası olarak takip edilebilir.

Küresel piyasalar bugün açıklanacak ABD Tarım Dışı İstihdam verisine odaklandı. Fakat ABD piyasaları bugün kutsal Cuma nedeniyle kapalı olacakken fiyatlamalar tam olarak yansımazabilir.

Borsa İstanbul'da yatay bir açılış bekliyoruz.

Pay Piyasasında Net En Çok Alım Yapan Kurumlar

| Kurum Adı | Alış - TL | Satış - TL | Net - TL |
|-----------------|---------------|---------------|-------------|
| IS YATIRIM | 6.798.635.882 | 6.555.840.692 | 242.795.190 |
| YAPI KREDI YAT. | 9.204.981.548 | 8.985.094.652 | 219.886.895 |
| GARANTI BBVA | 3.109.240.264 | 2.959.428.648 | 149.811.616 |
| OYAK YATIRIM | 1.348.898.182 | 1.238.120.442 | 110.777.740 |
| BANK-OF-AMERICA | 6.220.648.921 | 6.123.438.440 | 97.210.481 |

Pay Piyasasında Net En Çok Satım Yapan Kurumlar

| Kurum Adı | Alış - TL | Satış - TL | Net - TL |
|-------------------|---------------|---------------|---------------|
| AK YATIRIM | 2.606.092.318 | 2.923.917.102 | - 317.824.784 |
| INFO YATIRIM MENİ | 3.097.381.922 | 3.319.125.811 | - 221.743.889 |
| UNLU MENKUL DEG | 494.284.727 | 638.862.252 | - 144.577.525 |
| QNB FINANS YAT. | 1.817.335.491 | 1.951.173.963 | - 133.838.472 |
| TACIRLER YAT. | 1.509.008.152 | 1.605.251.103 | - 96.242.951 |

Vadeli İşlem Piyasasında Net En Çok Alım Yapan Kurumlar - F_XU0300423

| Kurum Adı | Alış - TL | Satış - TL | Net - TL |
|-----------------|-----------|------------|----------|
| BANK-OF-AMERICA | 428 | - | 428 |
| DENIZ YATIRIM | 426 | 267 | 159 |
| HSBC YATIRIM | 100 | 3 | 97 |
| GARANTI BBVA | 65 | 14 | 51 |
| AK YATIRIM | 71 | 27 | 44 |

Vadeli İşlem Piyasasında Net En Çok Satım Yapan Kurumlar - F_XU0300423

| Kurum Adı | Alış - TL | Satış - TL | Net - TL |
|-----------------|-----------|------------|----------|
| IS YATIRIM | 12 | 810 | - 798 |
| ING YATIRIM MEN | 1 | 53 | - 52 |
| OSMANLI YATIRIM | 42 | 81 | - 39 |
| GCM YATIRIM MEN | 41 | 67 | - 26 |
| VAKIF YAT. | 29 | 37 | - 8 |

Vadeli İşlem Piyasasında Net En Çok Alım Yapan Kurumlar - F_XU0300623

| Kurum Adı | Alış - TL | Satış - TL | Net - TL |
|-----------------|-----------|------------|----------|
| GARANTI BBVA | 1 | 0 | 1 |
| INFO YATIRIM ME | 1 | 0 | 1 |
| GCM YATIRIM MEN | 1 | 0 | 1 |
| ZIRAAT YAT. | 5 | 4 | 1 |
| GLOBAL MENKUL | 1 | 0 | 1 |

Vadeli İşlem Piyasasında Net En Çok Satım Yapan Kurumlar - F_XU0300623

| Kurum Adı | Alış - TL | Satış - TL | Net - TL |
|-----------------|-----------|------------|----------|
| MEKSA YATIRIM | 1 | 4 | -3 |
| TRIVE | 1 | 2 | -1 |
| IS YATIRIM | 0 | 1 | -1 |
| SANKO YATIRIM M | 2 | 2 | 0 |
| ATA YATIRIM | 2 | 2 | 0 |

Bu Hafta Gerçekleşecek Genel Kurul Toplantıları

| Hisse | Genel Kurul Tarihi | | Katılım Bilgileri | |
|-------|--------------------|--------------------|---------------------------------------|---------------------|
| | Karar Tarihi | Genel Kurul Tarihi | Pay Sahibi Olunması Gereken Son Tarih | Şehir / İlçe |
| CCOLA | 13.03.2023 | 7.04.2023 | 6.04.2023 | İstanbul / Ümraniye |
| GSRAY | 10.03.2023 | 7.04.2023 | 6.04.2023 | İstanbul / Sarıyer |
| INFO | 9.03.2023 | 7.04.2023 | 6.04.2023 | İstanbul / Ümraniye |
| EGEPO | 13.03.2023 | 7.04.2023 | 6.04.2023 | İzmir / Konak |
| SARKY | 13.03.2023 | 7.04.2023 | 6.04.2023 | Kocaeli / Darıca |
| SASA | 16.03.2023 | 7.04.2023 | 6.04.2023 | Adana / Seyhan |
| TKFEN | 9.03.2023 | 7.04.2023 | 6.04.2023 | İstanbul / Şişli |
| TMPOL | 14.03.2023 | 7.04.2023 | 6.04.2023 | Kayseri / Kocasinan |
| TUKAS | 9.03.2023 | 7.04.2023 | 6.04.2023 | İzmir / Torbalı |

Bu Hafta Gerçekleşecek Temettü Ödemeleri

| Hisse | Kullanım Tarihi | | Ödenecek Nakit Kar Payı | |
|-------|-----------------|------------|-------------------------|----------------|
| | Teklif Edilen | Kesinleşen | Kar Payı Net TL | Kar Payı Net % |
| -- | -- | -- | -- | -- |

Bu Hafta Sermaye Artırımı Yapacak Şirketler

| Hisse | Sermaye Artırımı | | Sermaye Bilgileri | |
|-------|--------------------------|-------------------------|-------------------|------------------------|
| | Bedelli / Bedelsiz Oranı | Hak Kullanım Başlangıcı | Mevcut Sermaye | Ulaşılabilecek Sermaye |
| -- | -- | -- | -- | -- |

Şirket Haberleri

GESAN: Şirketimizin 115.000.000 TL olan ödenmiş sermayesinin, iç kaynaklardan 345.000.000 TL tutarında artış ile 460.000.000 TL'ye çıkarılmasına ilişkin işlemler tamamlanmış olup, şirketimiz ödenmiş sermayesinin 115.000.000 TL'den 460.000.000 TL'ye artırılması kapsamında tadil edilen Esas Sözleşmemizin sermayeye ilişkin 6. Maddesinin yeni şekli T.C. Ankara Ticaret Sicil Müdürlüğü tarafından 06.04.2023 tarihinde tescil edilerek 06.04.2023 tarih ve 10806 sayılı Türkiye Ticaret Sicili Gazetesinde yayınlanmıştır.

HDFGS: Şirketimizin uzun vadeli büyüme stratejileri çerçevesinde, yurtdışında faaliyet gösteren girişim şirketlerine yatırım yapmak üzere "Hedef Global Yatırımlar A.Ş." unvanlı ve 6.500.000.-TL başlangıç sermayeli şirket kurulmasına karar verilmiştir.

AZTEK: Şirketimiz yönetim kurulunun; Şirket'in 200.000.000 Türk Lirası olan mevcut Kayıtlı Sermaye Tavanı'nın Şirketimizin 100.000.000 Türk Lirası olan çıkarılmış sermayesi ile kayıtlı sermaye tavanına yaklaşılmış olması ve şirketin büyüme potansiyeli nedeniyle 1.500.000.000 Türk Lirası'na çıkarılmasına ve kayıtlı sermaye tavanı süresinin 2023 – 2027 yılları için geçerli olmak üzere 5 yıl daha uzatılmasına ilişkin olarak; Şirket Esas Sözleşmesi'nin "Sermaye" başlıklı 6. maddesinin ekte gösterildiği şekilde tadil edilmesine Sermaye Piyasası Kurulu ile T.C. Ticaret Bakanlığı tarafından uygun görüş verilmiş olup, söz konusu tadil metni bugün yapılan 2022 mali yılına ait Olağan Genel Kurul'unda ortaklar tarafından onaylanmıştır.

IZFAS: Şirketimizin Kayıtlı Sermaye Tavanınının 2027 yılı sonuna dek 5 yıl süre ile 60.000.000 TL'den 180.000.000 TL'ye çıkarılması ve bu kapsamda ana sözleşmenin "Sermaye ve Paylar" başlıklı 6. maddesinin tadil edilerek kabul edilmesine ilişkin olarak başvurumuzun SPK ve Bakanlık onaylı tadil metni ilgili husus 03.04.2023 tarihinde yapılan Olağan Genel Kurul'da onaylanmış olup, 05.04.2023 tarihinde tescil edilmiştir.

Teknik Analiz

BİST Teknik Görünüm

Bist100 endeksi, Perşembe günü yüzde 1,26 düşüş göstererek günü 4912 seviyesinden tamamladı. Endekste yukarı yönlü hareket halinde 5000 seviyesi direnç noktası olarak takip edilebilir. Aşağı yönlü hareketlerde ise 4890 seviyesi destek noktası olarak takip edilebilir.

Dirençler: 5000 / 5050 / 5100

Destekler: 4890 / 4857 / 4750

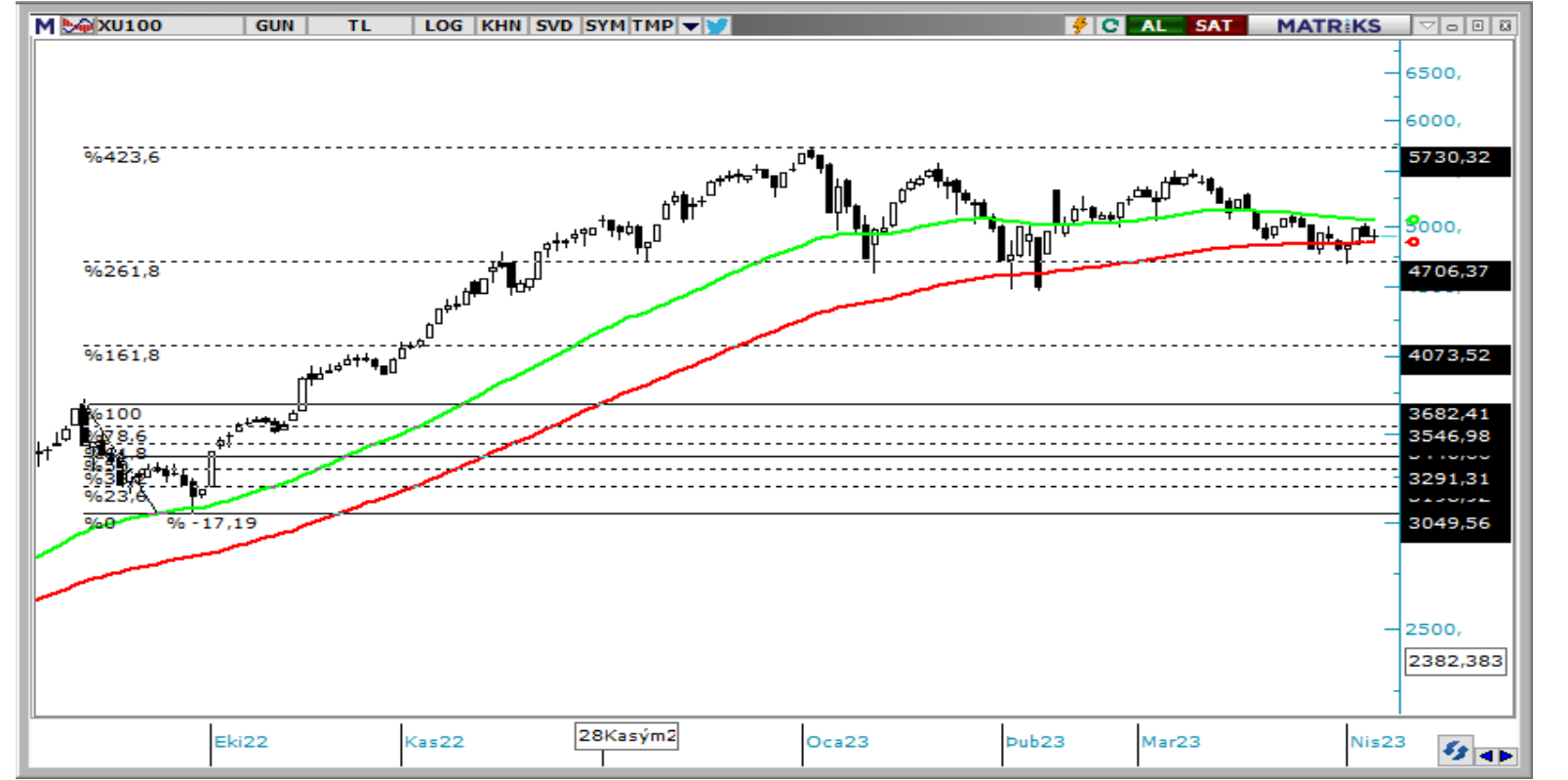

VIOP Teknik Görünüm

Endeks kontratında yukarı yönlü hareketlerde 5580 seviyesi direnç noktası olarak takip edilebilir. Aşağı yönlü hareketlerde ise 5440 seviyesi destek noktası olarak takip edilebilir.

Dirençler: 5580 / 5635 / 5880

Destekler: 5440 / 5415 / 5300

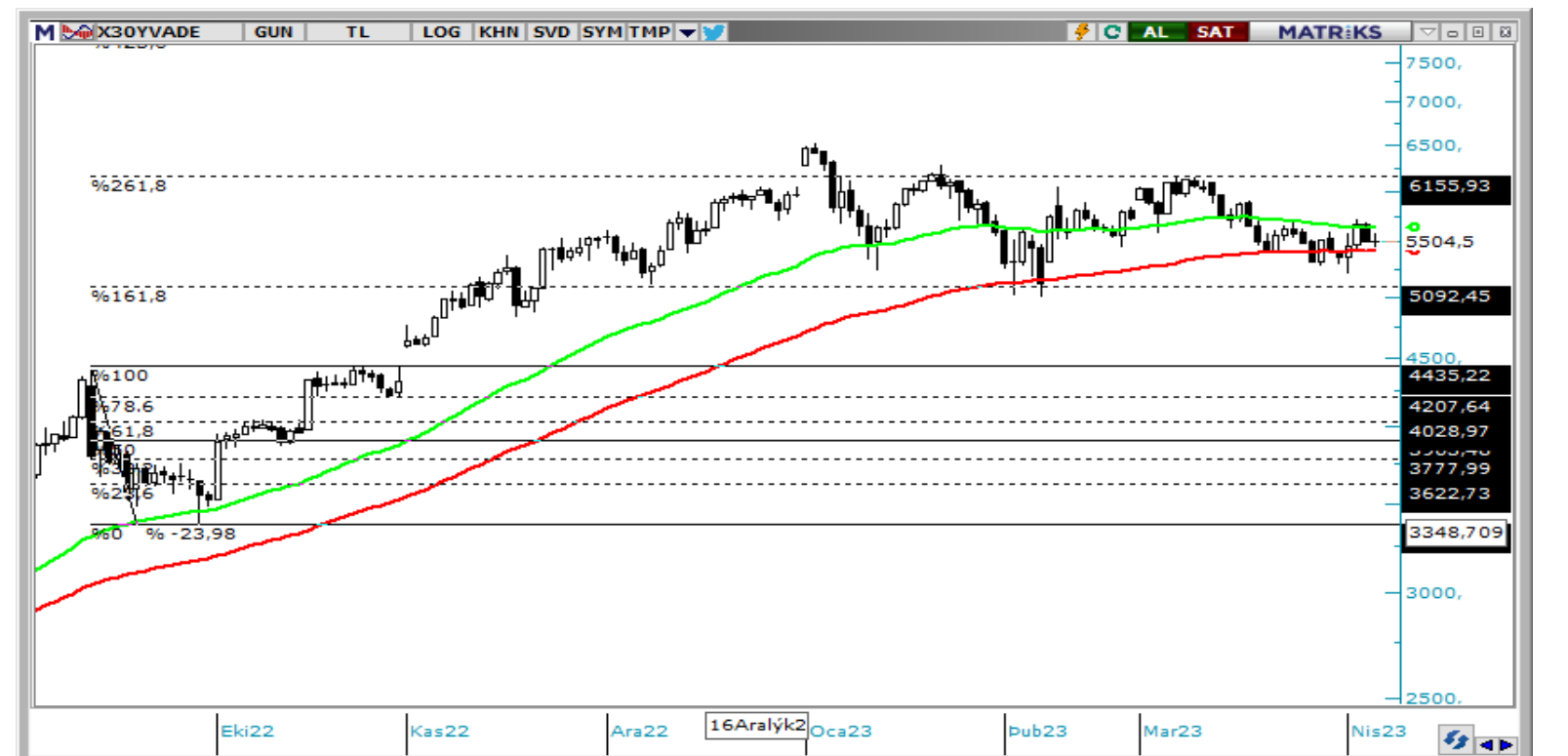

T +90 (212) 370 0370

F +90 (212) 370 0371

arastirma@albyatirim.com.tr

Fulya Mah. Büyükdere
Cad. Torun Center No:74
A/80 34394 Şişli / İstanbul

YASAL UYARI—Burada yer alan her türlü bilgi, değerlendirme, yorum ve istatistikî şekil ve değerler hazırlandığı tarih itibariyle mevcut piyasa koşulları ve güvenilirliğine inanılan kaynaklardan elde edilerek derlenmiştir. ALB Yatırım Menkul Değerler A.Ş. tarafından, karşılığında herhangi bir maddî menfaat temin edilmeksizin, genel anlamda bilgi vermek amacıyla hazırlanmış olup, hiçbir şekilde yönlendirici nitelikte olmayan bilgiler yatırımcılar tarafından danışmanlık faaliyeti olarak kabul edilmemeli ve yatırım kararlarına esas olarak alınmamalıdır. Bu bilgiler, belli bir getirinin sağlanmasına yönelik olarak verilmemekte ve bu yönde herhangi bir şekilde taahhüt veya garantimiz bulunmamaktadır. Bu itibarla bu sayfalarda yer alan ve hiç bir şekilde yönlendirici nitelikte olmayan hususlar hakkında herhangi bir sorumluluğumuz bulunmamaktadır. Gerek bu yayındaki, gerekse bu yayında kullanılan kaynaklardaki hata ve eksikliklerden ve bu yayındaki bilgilerin kullanılması sonucunda yatırımcıların ve/veya ilgili kişilerin uğrayabilecekleri doğrudan ve/veya dolaylı zararlardan, kâr yoksunluğundan manevî zararlardan her ne şekil ve surette olursa olsun üçüncü kişilerin uğrayabileceği her türlü zararlardan dolayı ALB Yatırım Menkul Değerler A.Ş. sorumlu tutulamaz. Burada yer alan yatırım bilgi, yorum ve tavsiyeleri yatırım danışmanlığı kapsamında değildir. Yatırım danışmanlığı hizmeti, yetkili kuruluşlar tarafından kişilerin risk ve getiri tercihleri dikkate alınarak kişiye özel sunulmaktadır. Burada yer alan yorum ve tavsiyeler ise genel niteliktedir. Bu tavsiyeler mali durumunuz ile risk ve getiri tercihlerinize uygun olmayabilir. Bu nedenle, sadece burada yer alan bilgilere dayanılarak yatırım kararı verilmesi beklentilerinize uygun sonuçlar doğurmayabilir.

ÇEKİNCE—Bu rapor tarafımızca doğruluğu kabul edilmiş kaynaklar kullanılarak hazırlanmış olup yatırımcılara kendi oluşturacakları yatırım kararlarında yardımcı olmayı hedeflemekte ve herhangi bir yatırım aracını alma veya satma yönünde yatırımcıların kararlarını etkilemeyi amaçlamamaktadır. Yatırımcıların verecekleri yatırım kararları ile bu raporda bulunan görüş, bilgi ve veriler arasında bir bağlantı kurulamayacağı gibi, söz konusu kararların neticesinde oluşabilecek yanlışlık ve zararlardan kurum çalışanları ile ALB Yatırım Menkul Değerler A.Ş.'nin herhangi bir sorumluluğu bulunmamaktadır. Bu rapordaki her türlü iç ce dış piyasa tablo grafikler, bu konularda resmi hizmet veren yetkili üçüncü kişi kurumlardan elde edilmiş olup, ALB Yatırım Menkul Değerler A.Ş. tarafından herhangi bir maddî menfaat beklentisi olmaksızın genel anlamda bilgilendirmek amacıyla hazırlanmıştır. Bu raporda bulunan bilgiler belli bir gelirin sağlanmasına yönelik olarak verilmemektedir.