

	Kapanış	Günlük Fark (%)	Pivot 1. Direnç	Pivot 1. Destek	Yüksek	Düşük	Günlük Hacim
XUTUM	5607,35	0,05%	5669,17	5538,19	5661,83	5530,85	157.287.913.711,00
XU100	4957,77	-0,10%	5017,65	4890,81	5010,57	4883,73	127.220.885.428,00
XU030	5318,85	0,10%	5392,49	5233,77	5381,05	5222,33	95.888.690.618,00
X30YVADE	5334,00	-1,28%	5440,83	5268,83	5452,50	5280,50	13.942.308.820,00

Küresel Endeksler	Son	Günlük F. %
FTSE ALL WORLD INDEX	412,49	-0,25%
FTSE ALL WORLD INDEX - EMERGING	649,38	-1,06%
S&P 500 INDEX	3998,84	-1,79%
NASDAQ 100 INDEX	11786,80	-1,73%
DOW JONES INDEX	33947,10	-1,40%
DAX INDEX	14447,61	-0,56%
VOLATILITY INDEX	20,75	8,87%

Küresel Vadeli Endeksler	Son	Günlük F. %
S&P 500 FUTURE	4006,25	0,07%
DOW JONES FUTURE	34019,00	0,10%
NASDAQ 100 FUTURE	11806,50	0,01%
DAX FUTURE	14450,00	-0,19%

Endeks, Parite ve Değerli Madenler	Son	Günlük F. %
BİST YABANCI TAKAS ORANI	29,92	-0,27%
DXD - DOLAR ENDEKSİ	105,32	0,02%
USDTRY	18,64	-0,03%
EURTRY	19,55	0,02%
EURUSD	1,05	0,07%
XAUUSD - ONS ALTIN	1.772,95	0,35%
XAGUSD - ONS GÜMÜŞ	22,39	0,81%
GLDGR - GRAM ALTIN	1.062,27	0,32%
XAGGR - GRAM GÜMÜŞ	13,41	0,77%

Borsa İstanbul Sektör Endeksleri	Son	Günlük F. %
XUSIN	8.269,59	-0,75%
XGIDA	5.223,09	0,26%
XUTEK	5.631,81	2,16%
XBANK	4.253,93	-2,47%
XMANA	12.708,90	3,56%
XULAS	15.077,34	7,17%
XHOLD	4.547,21	0,21%
XMADN	5.196,20	-2,00%

Saat	Günün Öne Çıkan Gelişmeleri	Beklenti	Önceki	Hisse	Hacim
10:00	Almanya Fabrika Siparişleri - Aylık	0.1%	-4.0%	THYAO	14.530.361.131
14:30	Türkiye Etkif Döviz Kuru	--	55.70	EREGL	13.015.713.181
16:30	ABD Ticaret Dengesi	-\$79.4b	-\$73.3b	KRDMD	7.858.660.991
				ASELS	6.147.435.546
				EKGYO	4.454.233.921
				ENKAI	4.279.921.432

Hisse	Para Girişi	Hisse	Para Çıkışı	Hisse	Endekse Etki	Hisse	Endekse Etki
KRDMD	108.642.400	ENKAI	- 429.137.200	THYAO	30,65	SASA	-20,42
PGSUS	71.938.370	FROTO	- 105.655.500	EREGL	7,01	AKBNK	-6,05
HEKTS	67.567.740	ISCTR	- 60.399.490	ASELS	6,86	KONTR	-4,35
SAHOL	28.132.850	TUPRS	- 56.207.620	KRDMD	4,48	TUPRS	-4,18
ASELS	27.822.300	YKBNK	- 48.368.160	PGSUS	3,37	YKBNK	-3,81

## Tüketici Enflasyonu 18 Ay Sonra Geriledi

Dün TÜİK tarafından tüketici ve üretici enflasyon rakamları açıklandı. Veriler baz etkisinin erken geldiğini gösterir nitelikte, aylık bazda yüzde 2,88 oranında yükseliş gösteren enflasyon yıllık bazda yüzde 84,4 oranında açıklandı. Aylık bazda en çok yükseliş gıda ve alkolsüz içecekler grubunda gerçekleşti. Üretici fiyat enflasyonu ise yıllık bazda yüzde 136 seviyesine gerileme gösterdi.

Borsa İstanbul'da ise dün gün içerisinde sert satışlar görülse de yükselen trendin destek noktası konumunda bulunan 4890 seviyesinden gelen tepki alımları endekste pozitif görünümün sürmesini sağladı. Bugün takip edeceğimiz en önemli seviyeler 4900 destek ve 5000 seviyesi direnç noktası olarak takip edilebilir. Endekste yaşanan ulaştırma ve metal ana sanayi sektörlerindeki yükseliş bankacılık ve madencilik sektöründeki negatif etkiyi karşılayarak Bist100 endeksinde haftanın ilk işlem gününü yüzde 0,10 seviyesinde düşüş gösterdi.

Küresel piyasalarda ise beklentinin üzerinde gelen TDI verisi sonrasında risk iştahı düşerken ABD endeksleri de haftanın ilk işlem gününü yüzde 2'ye yakın düşüşle tamamladı. Sabah saatlerinde küresel vadeli işlemlerde yatay bir hareketlilik sürmektedir.

Borsa İstanbul'da ise bugün yatay bir açılış bekliyoruz.

Haftalık Model Portföy				
Hisse	Alım ve Stop Seviyeleri		Hedef Fiyat Seviyeleri	
	Alım Aralığı	Stop Seviyesi	1. Hedef Aralığı	2. Hedef Aralığı
THYAO	127.50 - 128.50	123.50	131.50 - 132.50	135.50
ASELS	47.04 - 46.50	45.90	49.40	51.70
HLGYO	5.15 - 5.42	4.90	5.90 - 6.10	--
CCOLA	192.50 - 194.00	189.80	198.00 - 200.00	205.00
AYDEM	22.24 - 22.58	21.70	23.66 - 24.00	26.00

Pay Geri Alımı Yapan Şirketler				
Hisse	Dün Gerçekleşen Pay Alımları		Bugüne Kadar Alınan	
	Pay Adedi	Fiyat	Pay Adedi - TL	Sermayeye Oranı
MPARK	15.000	₺ 78,05	6.751.000	3,2451%

Bu Hafta Gerçekleşecek Genel Kurul Toplantıları				
Hisse	Genel Kurul Tarihi		Katılım Bilgileri	
	Karar Tarihi	Genel Kurul Tarihi	Pay Sahibi Olunması Gereken Son Tarih	Şehir / İlçe
TLMAN	14.11.2022	9.12.2022	8.12.2022	Trabzon / Ortahisar

Bu Hafta Gerçekleşecek Temettü Ödemeleri				
Hisse	Kullanım Tarihi		Ödenecek Nakit Kar Payı	
	Teklif Edilen	Kesinleşen	Kar Payı Net TL	Kar Payı Net %
METRO	6.12.2022	6.12.2022	0,0505	5,05%
ATLAS	7.12.2022	7.12.2022	0,0393	3,93%

Sermaye Artırımı Yapan Şirketler				
Hisse	Sermaye Artırımı		Sermaye Bilgileri	
	Bedelli / Bedelsiz Oranı	Hak Kullanım Başlangıcı	Mevcut Sermaye	Ulaşılabilecek Sermaye
KCAER	Bedelsiz / %181,61	6.12.2022	233.500.000,00	657.570.000,00

Bugün İtibariyle VBTS Uygulanacak Şirketler				
Hisse	Tarih Aralığı		VBTS Bilgisi	
	VBTS Başlangıç Tarihi	VBTS Bitiş Tarihi	VBTS Kapsamı	
ARDYZ	6.12.2022	5.01.2023	Açığa Satış ve Kredili İşlem Yasağı	
IPEKE	6.12.2022	5.01.2023	Açığa Satış ve Kredili İşlem Yasağı	
KOZAL	6.12.2022	5.01.2023	Açığa Satış ve Kredili İşlem Yasağı	
METUR	6.12.2022	5.01.2023	Açığa Satış ve Kredili İşlem Yasağı	
TETMT	6.12.2022	5.01.2023	Açığa Satış ve Kredili İşlem Yasağı	
VAKKO	6.12.2022	5.01.2023	Açığa Satış ve Kredili İşlem Yasağı	
UZERB	6.12.2022	5.01.2023	Emir İletim Kısıtlaması	

## Şirket Haberleri

**SMRTG:** Şirket ile yurtiçinde yerleşik bir müşteri arasında KDV hariç toplam 977.185,00 dolar tutarındaki güneş paneli satışı işine istinaden ön ödeme bedeli 05.12.2022 tarihinde alınmıştır.

**SMRTG:** Şirketin yüzde 100 bağlı ortaklığı olan Smart Güneş Enerji Ekipmanları Pazarlama A.Ş., bir gruba bağlı 2 firmadan anahtar teslim Güneş enerjisi santrali kurulumu projelerine istinaden KDV hariç toplam 6.177.000,00 dolar bedel tutarında sipariş onayı almıştır.

**YYLGD:** Toprak Mahsülleri Ofisi (TMO) tarafından açılan Arpa ihalesine 01.12.2022 tarihinde vermiş olduğumuz teklif kapsamında şirketin uhdesinde kalan miktar 01.01.2023-31.01.2023 tarihleri arasında teslim edilecektir.

## Teknik Analiz

### BİST Teknik Görünüm

Bist100 endeksi, haftanın ilk işlem gününü 4957 puandan tamamladı. Yukarı yönlü hareketlerde 5000 seviyesi direnç noktası olarak takip edilebilir. Aşağı yönlü hareketlerde ise 4900 seviyesi destek noktası olarak takip edilebilir.

**Dirençler: 5000 / 5060 / 5100**

**Destekler: 4900 / 4780 / 4586**

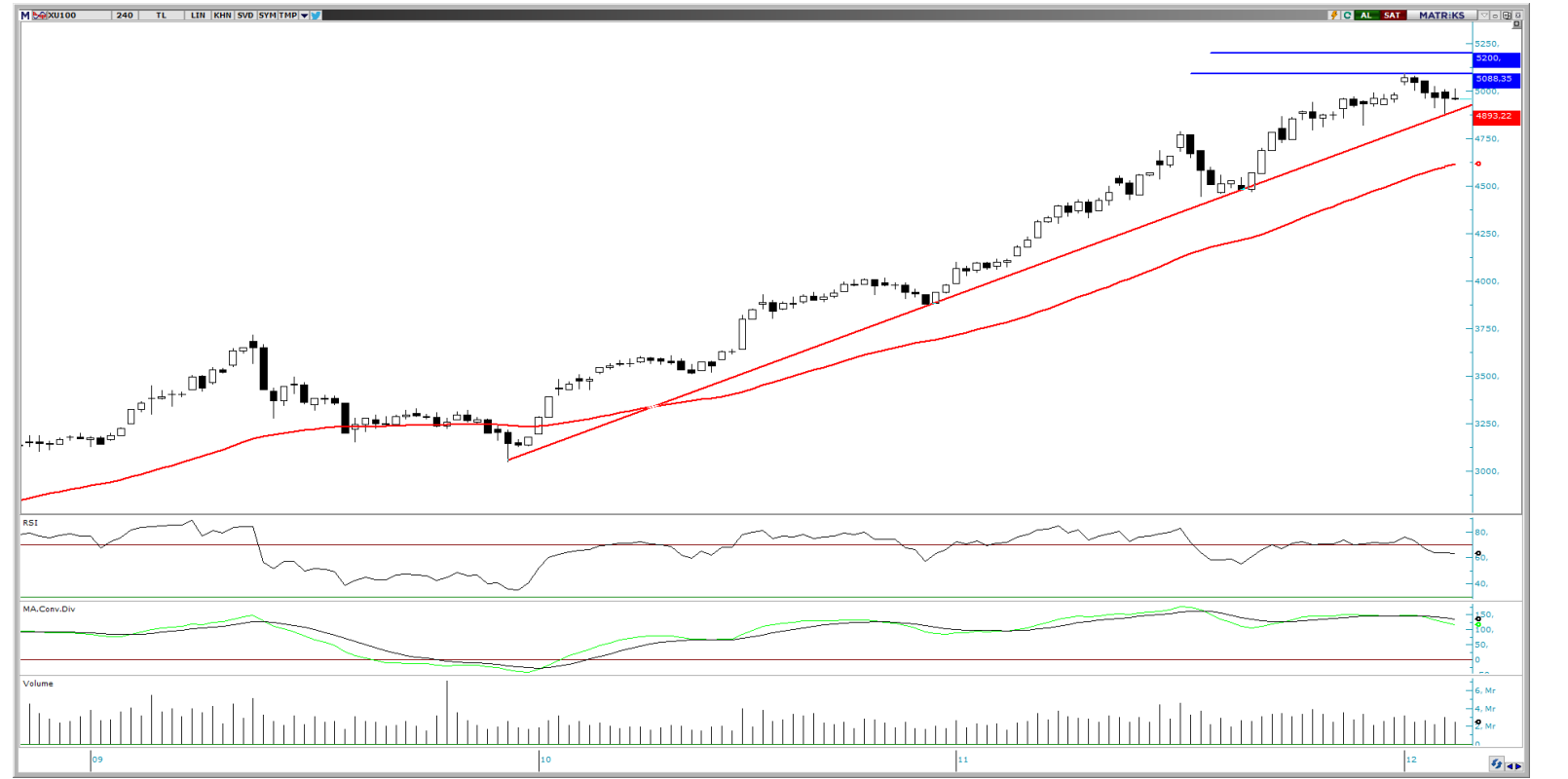

### VIOP Teknik Görünüm

Viop 30 endeks kontratı, haftanın ilk işlem gününü yükselen trendin destek noktasında tamamladı. Endekste yukarı yönlü hareketlerde 5450 seviyesi direnç noktası olarak takip edilebilir. Aşağı yönlü hareketlerde ise 5340 seviyesi destek noktası olarak takip edilebilir.

**Dirençler: 5450 / 5550 / 5610**

**Destekler: 5340 / 5250 / 5125**



T +90 (212) 370 0370

F +90 (212) 370 0371

[arastirma@albyatirim.com.tr](mailto:arastirma@albyatirim.com.tr)

Fulya Mah. Büyükdere  
Cad. Torun Center No:74  
A/80 34394 Şişli / İstanbul

**YASAL UYARI**—Burada yer alan her türlü bilgi, değerlendirme, yorum ve istatistiki şekil ve değerler hazırlandığı tarih itibariyle mevcut piyasa koşulları ve güvenilirliğine inanılan kaynaklardan elde edilerek derlenmiştir. ALB Yatırım Menkul Değerler A.Ş. tarafından, karşılığında herhangi bir maddi menfaat temin edilmeksizin, genel anlamda bilgi vermek amacıyla hazırlanmış olup, hiçbir şekilde yönlendirici nitelikte olmayan bilgiler yatırımcılar tarafından danışmanlık faaliyeti olarak kabul edilmemeli ve yatırım kararlarına esas olarak alınmamalıdır. Bu bilgiler, belli bir getirinin sağlanmasına yönelik olarak verilmemekte ve bu yönde herhangi bir şekilde taahhüt veya garantimiz bulunmamaktadır. Bu itibarla bu sayfalarda yer alan ve hiç bir şekilde yönlendirici nitelikte olmayan hususlar hakkında herhangi bir sorumluluğumuz bulunmamaktadır. Gerek bu yayındaki, gerekse bu yayında kullanılan kaynaklardaki hata ve eksikliklerden ve bu yayındaki bilgilerin kullanılması sonucunda yatırımcıların ve/veya ilgili kişilerin uğrayabilecekleri doğrudan ve/veya dolaylı zararlardan, kâr yoksunluğundan manevi zararlardan her ne şekil ve surette olursa olsun üçüncü kişilerin uğrayabileceği her türlü zararlardan dolayı ALB Yatırım Menkul Değerler A.Ş. sorumlu tutulamaz. Burada yer alan yatırım bilgi, yorum ve tavsiyeleri yatırım danışmanlığı kapsamında değildir. Yatırım danışmanlığı hizmeti, yetkili kuruluşlar tarafından kişilerin risk ve getiri tercihleri dikkate alınarak kişiye özel sunulmaktadır. Burada yer alan yorum ve tavsiyeler ise genel niteliktedir. Bu tavsiyeler mali durumunuz ile risk ve getiri tercihlerinize uygun olmayabilir. Bu nedenle, sadece burada yer alan bilgilere dayanılarak yatırım kararı verilmesi beklentilerinize uygun sonuçlar doğurmayabilir.

**ÇEKİNCE**—Bu rapor tarafımızca doğruluğu kabul edilmiş kaynaklar kullanılarak hazırlanmış olup yatırımcılara kendi oluşturacakları yatırım kararlarında yardımcı olmayı hedeflemekte ve herhangi bir yatırım aracını alma veya satma yönünde yatırımcıların kararlarını etkilemeyi amaçlamamaktadır. Yatırımcıların verecekleri yatırım kararları ile bu raporda bulunan görüş, bilgi ve veriler arasında bir bağlantı kurulamayacağı gibi, söz konusu kararların neticesinde oluşabilecek yanlışlık ve zararlardan kurum çalışanları ile ALB Yatırım Menkul Değerler A.Ş.'nin herhangi bir sorumluluğu bulunmamaktadır. Bu rapordaki her türlü iç ce dış piyasa tablo grafikler, bu konularda resmi hizmet veren yetkili üçüncü kişi kurumlardan elde edilmiş olup, ALB Yatırım Menkul Değerler A.Ş. tarafından herhangi bir maddi menfaat beklentisi olmaksızın genel anlamda bilgilendirmek amacıyla hazırlanmıştır. Bu raporda bulunan bilgiler belli bir gelirin sağlanmasına yönelik olarak verilmemektedir.