

	Kapanış	Günlük Fark (%)	Pivot 1. Direnç	Pivot 1. Destek	Yüksek	Düşük	Günlük Hacim
XUTUM	3360,07	1,64%	3417,36	3328,94	3443,52	3355,10	85.090.353.618,00
XU100	3060,30	1,93%	3120,49	3028,43	3148,82	3056,76	70.457.744.011,00
XU030	3325,16	2,40%	3400,31	3285,56	3435,86	3321,11	56.670.316.953,00
F_XU0300822	3429,20	-2,00%	3429,25	3313,00	3370,00	3352,75	17.948.542.865,00

Yurtdışı Endeksler	Son	Günlük F. %
FTSE ALL WORLD INDEX	419,15	0,15%
FTSE ALL WORLD INDEX - EMERGING	661,94	0,16%
S&P 500 INDEX	4140,77	0,29%
NASDAQ 100 INDEX	12917,86	0,28%
DOW JONES INDEX	32969,23	0,20%
DAX INDEX	13220,06	0,20%
VOLATILITY INDEX	22,82	-5,35%

Yurtdışı Vadeli Endeksler	Son	Günlük F. %
S&P 500 FUTURE	4163,00	0,49%
DOW JONES FUTURE	33068,00	0,33%
NASDAQ 100 FUTURE	12993,50	0,49%
DAX FUTURE	13270,00	0,33%

Pariteler	Son	Günlük F. %
USDTRY	18,15	-0,01%
EURTRY	18,15	0,32%
EURUSD	1,00	0,34%

Değerli Madenler	Son	Günlük F. %
XAUUSD - ONS ALTIN	1.758,08	0,38%
XAGUSD - ONS GÜMÜŞ	19,32	1,06%
GLDGR - GRAM ALTIN	1.025,89	0,37%
XAGGR - GRAM GÜMÜŞ	11,27	1,04%

Sektör Endeksleri	Son	Günlük F. %
XUSIN	4.900,05	-1,72%
XGIDA	3.194,02	-0,96%
XUTEK	3.073,02	-1,19%
XBLSM	1.443,98	-0,14%
XMANA	8.052,53	-2,78%
XULAS	7.427,90	0,73%
XHOLD	2.795,39	-2,85%
XMADN	2.332,66	-1,12%

Saat	Günün Öne Çıkan Gelişmeleri	Beklenti	Önceki	Hisse	Hacim
10:00	Türkiye Reel Sektör Güveni	--	102,50	THYAO	11.072.368.727
10:00	Türkiye Kapasite Kullanımı	--	78,20%	ISCTR	5.286.148.565
15:30	ABD İlk İşsizlik Başvuruları	255k	250k	YKBNK	4.243.751.203
15:30	ABD Çeyreklik GSYİH 2. Çeyrek	-0,90%	-0,90%	GARAN	3.753.746.813
15:30	ABD Devam Eden İşsizlik Başvuruları	1460k	1437k	AKBNK	3.749.208.671
15:30	ABD Reel Tüketici Harcamaları	--	1,00%	SISE	2.782.648.470

Yükselenler	Değişim	Düşenler	Değişim	Hisse	Endekse Etki	Hisse	Endekse Etki
BEYAZ	9,99	KGYO	-9,95	THYAO	2,46	SISE	-7,94
BFREN	9,99	CMBTN	-9,17	GARAN	0,84	ISCTR	-6,69
BJKAS	9,97	ISCTR	-8,17	BIMAS	0,61	EREGL	-5,57
DOGUB	9,97	SANFM	-7,40	TCELL	0,60	PGSUS	-4,45
TLMAN	9,95	KAPLM	-7,27	CIMSA	0,48	FROTO	-3,86

Borsa İstanbul'da Realizasyon

Küresel piyasalar dün günü hafif pozitif tamamladı. Dün günün en önemli verisi olan ABD ekonomisinin dayanıklı mal siparişleri beklentilerin altında kaldı. Dayanıklı mal siparişleri özellikle bize bu dönemde fabrika ekipmanları, bilgisayar ve çamaşır makinelerini gibi üç yıldan uzun ömürlü mallara olan talebi göstermektedir. Ve bu veri, düşük gelen öncü PMI verilerine paralel olarak ekonomide beklentinin aksine talepte yaşanan soğumayı desteklemektedir.

Yarın gerçekleşecek Jackson Hole toplantısı öncesinde Powell'dan beklenen mesaj, kısa vadeli büyüme hedefi için önemli risklerle karşı karşıya kalırsa da, Fed'in enflasyonu düşürmekte kararlı olacağını belirtmesi beklenmektedir.

ABD'de bugün takip edilecek bir diğer önemli veri 2. Çeyrek öncü GSYİH olarak takip edilmektedir. Temmuz ayının son haftası açıklanan diğer bir öncü veriye göre ABD ekonomisi beklentilerin aksine binde 9 seviyesine daralma gösterirken bugün açıklanacak veride bir önceki veriyle paralel bir daralma beklenmektedir.

Borsa İstanbul'da ise dolar bazlı grafiğin direnç noktası olarak gözüken 3150 – 3160 seviyesinden gelen tepki satışları ile Bist100 günü 3060 seviyesinden tamamladı. Bankacılık sektörüne gelen realizasyon ile başlayan geri çekilmeyi metal ana sanayi ve holding sektörleri destekledi. Bugün ise yurt içerisinde reel sektör güveni ile kapasite kullanım verilerini karşılanacak.

Pay Geri Alımı Yapan Şirketler					
Hisse	Dün Gerçekleşen Pay Alımları		Bugüne Kadar Alınan		
	Pay Adedi	Fiyat	Pay Adedi	Sermayeye Oranı	
MPARK	89.000	₺ 40,49	2.850.000	1,3699%	
KRVGD	40.000	₺ 10,11	3.580.000	1,4900%	
ALARK	305.782	₺ 46,14	1.186.364	0,2727%	
SISE	1.150.000	₺ 24,73	98.803.190	3,2300%	
LKMNH	12.110	₺ 17,77	1.445.159	4,0500%	
VERUS	32.500	₺ 65,71	903.678	1,2910%	
LIDER	90.000	₺ 24,91	90.000	0,1360%	

Bu Hafta Gerçekleşecek Temettü Ödemeleri					
Hisse	Kullanım Tarihi		Ödenecek Nakit Kar Payı		
	Teklif Edilen	Kesinleşen	Kar Payı Net TL	Kar Payı Net %	
ANGEN	23.08.2022	23.08.2022	₺ 1,2500	125,00%	
BRKSN	23.08.2022	23.08.2022	₺ 0,0999	9,99%	
KSTUR	24.08.2022	24.08.2022	₺ 3,2882	328,82%	
GSDHO	--	26.08.2022	₺ 0,2250	22,50%	

Bu Hafta Gerçekleşecek Genel Kurul Toplantıları					
Hisse	Genel Kurul Tarihi		Katılım Bilgileri		
	Karar Tarihi	Genel Kurul Tarihi	Pay Sahibi Olunması Gereken Son Tarih	Şehir / İlçe	
TUPRS	20.07.2022	25.08.2022	24.08.2022	Üsküdar / İstanbul	
ALKIM	29.07.2022	25.08.2022	24.08.2022	Kemağpaşa / İzmir	
AYGAZ	20.07.2022	25.08.2022	24.08.2022	Üsküdar / İstanbul	
BALAT	21.07.2022	25.08.2022	24.08.2022	Konak / İzmir	
KCHOL	20.07.2022	25.08.2022	24.08.2022	Üsküdar / İstanbul	

Bugün İtibariyle VBTS Uygulanacak Şirketler				
Hisse	Tarih Aralığı		VBTS Bilgisi	
	VBTS Başlangıç Tarihi	VBTS Bitiş Tarihi	VBTS Kapsamı	
ULAS	25.08.2022	23.09.2022	Emir Paketi Tedbiri	
KIMMR	25.08.2022	23.09.2022	Açığa Satış ve Kredili İşlem	
SANFM	25.08.2022	23.09.2022	Emir İletim Kanallarının Kısıtlanması	
BRKO	25.08.2022	23.09.2022	Açığa Satış ve Kredili İşlem	

Para Girişi	Tutar	Para Çıkışı	Tutar	Endeksler	Tutar
AKBNK	22.291.840	SISE	-62.428.320	YABANCI ORANI	34,37
BIMAS	11.969.430	ISCTR	-58.660.540	DOLAR ENDEKSİ	108,601
TSKB	8.238.932	EREGL	-28.237.970		
TOASO	7.030.408	PGSUS	-27.255.940		
ISFIN	6.415.564	FROTO	-16.930.740		

Şirket Haberleri

MIATK: Şirket, UNICEF ve Milli Eğitim Bakanlığı ile yürütülmekte olan Dijital Eğitim Platformu projesi kapsamında 'Kitapların İnteraktif Etkinliklere Dönüştürülmesi' projesinden KDV dahil 1.648.080 TL bedelle sipariş alınmıştır.

GESAN: Şirket, %70 oranında bağlı ortaklığı Europower Enerji ve Otomasyon A.Ş., BAŞKENT ELEKTRİK DAĞITIM A.Ş. tarafından 24/08/2022 tarihinde gerçekleştirilen "HAVALI HÜCRE&TRAFO ÇERÇEVE ANLAŞMA ALIMI" konulu ihaleye girmiş ve en avantajlı fiyatı vererek ihalede birinci olmuştur. İhale baz bedeli 1.152.000,00 USD'dir.

BİST Teknik Görünüm

Bist100 endeksi, 3148 seviyesinden gelen tepki satışları ile günü 3060 seviyesinden tamamladı. Endekste aşağı yönlü hareketlerin devamı halinde 3040 seviyesi destek noktası olarak takip edilebilir. Yukarı yönlü hareketlerde ise 3085 seviyesi direnç noktası olarak takip edilebilir.

Dirençler: 3085 / 3130 / 3150

Destekler: 3040 / 3010 / 2924

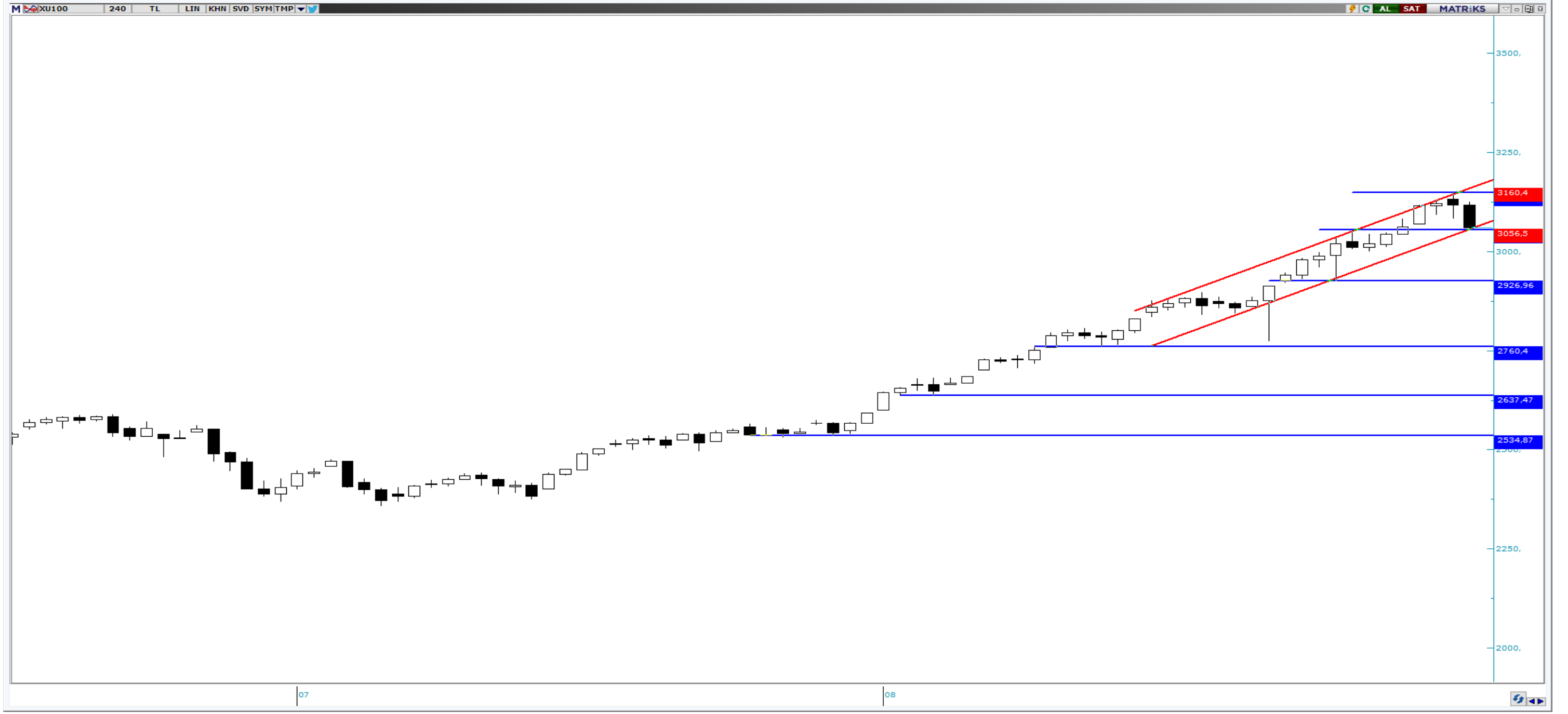

VIOP Teknik Görünüm

Viop 30 endeks kontratı, 3455 seviyesinden gelen tepki satışları ile günü 3360 seviyesinden tamamladı. Endeks kontratında yaşanabilecek aşağı yönlü hareketlerde 3335 seviyesi destek noktası olarak takip edilebilir. Yukarı yönlü hareketlerde ise 3440 – 3460 seviyeleri direnç noktası olarak takip edilebilir.

Dirençler: 3440 / 3460 / 3600

Destekler: 3335 / 3250 / 3190



T +90 (212) 370 0370
F +90 (212) 370 0371
bilgi@albyatirim.com.tr

Fulya Mah. Büyükdere
Cad. Torun Center No:74
A/80 34394 Şişli / İstanbul

YASAL UYARI—Burada yer alan her türlü bilgi, değerlendirme, yorum ve istatistiki şekil ve değerler hazırlandığı tarih itibariyle mevcut piyasa koşulları ve güvenilirliğine inanılan kaynaklardan elde edilerek derlenmiştir. ALB Yatırım Menkul Değerler A.Ş. tarafından, karşılığında herhangi bir maddi menfaat temin edilmeksizin, genel anlamda bilgi vermek amacıyla hazırlanmış olup, hiçbir şekilde yönlendirici nitelikte olmayan bilgiler yatırımcılar tarafından danışmanlık faaliyeti olarak kabul edilmemeli ve yatırım kararlarına esas olarak alınmamalıdır. Bu bilgiler, belli bir getirinin sağlanmasına yönelik olarak verilmemekte ve bu yönde herhangi bir şekilde taahhüt veya garantimiz bulunmamaktadır. Bu itibarla bu sayfalarda yer alan ve hiç bir şekilde yönlendirici nitelikte olmayan hususlar hakkında herhangi bir sorumluluğumuz bulunmamaktadır. Gerek bu yayındaki, gerekse bu yayında kullanılan kaynaklardaki hata ve eksikliklerden ve bu yayındaki bilgilerin kullanılması sonucunda yatırımcıların ve/veya ilgili kişilerin uğrayabilecekleri doğrudan ve/veya dolaylı zararlardan, kâr yoksunluğundan manevi zararlardan her ne şekil ve surette olursa olsun üçüncü kişilerin uğrayabileceği her türlü zararlardan dolayı ALB Yatırım Menkul Değerler A.Ş. sorumlu tutulamaz. Burada yer alan yatırım bilgi, yorum ve tavsiyeleri yatırım danışmanlığı kapsamında değildir. Yatırım danışmanlığı hizmeti, yetkili kuruluşlar tarafından kişilerin risk ve getiri tercihleri dikkate alınarak kişiye özel sunulmaktadır. Burada yer alan yorum ve tavsiyeler ise genel niteliktedir. Bu tavsiyeler mali durumunuz ile risk ve getiri tercihlerinize uygun olmayabilir. Bu nedenle, sadece burada yer alan bilgilere dayanılarak yatırım kararı verilmesi beklentilerinize uygun sonuçlar doğurmayabilir.

ÇEKİNCE—Bu rapor tarafımızca doğruluğu kabul edilmiş kaynaklar kullanılarak hazırlanmış olup yatırımcılara kendi oluşturacakları yatırım kararlarında yardımcı olmayı hedeflemekte ve herhangi bir yatırım aracını alma veya satma yönünde yatırımcıların kararlarını etkilemeyi amaçlamamaktadır. Yatırımcıların verecekleri yatırım kararları ile bu raporda bulunan görüş, bilgi ve veriler arasında bir bağlantı kurulamayacağı gibi, söz konusu kararların neticesinde oluşabilecek yanlışlık ve zararlardan kurum çalışanları ile ALB Yatırım Menkul Değerler A.Ş.'nin herhangi bir sorumluluğu bulunmamaktadır. Bu rapordaki her türlü iç ce dış piyasa tablo grafikler, bu konularda resmi hizmet veren yetkili üçüncü kişi kurumlardan elde edilmiş olup, ALB Yatırım Menkul Değerler A.Ş. tarafından herhangi bir maddi menfaat beklentisi olmaksızın genel anlamda bilgilendirmek amacıyla hazırlanmıştır. Bu raporda bulunan bilgiler belli bir gelirin sağlanmasına yönelik olarak verilmemektedir.