

	Kapanış	Günlük Fark (%)	Pivot 1. Direnç	Pivot 1. Destek	Yüksek	Düşük	Günlük Hacim
XUTUM	4398,01	-0,25%	4438,54	4350,37	4431,44	4343,27	104.927.200.553,00
XU100	3975,01	-0,06%	4014,67	3931,76	4011,08	3928,17	83.068.034.709,00
XU030	4350,99	0,02%	4402,69	4302,37	4405,77	4305,45	55.176.841.482,00
X30YVADE	4382,75	-0,33%	4428,83	4321,83	4432,00	4325,00	11.750.298.728,00

Yurtdışı Endeksler	Son	Günlük F. %
FTSE ALL WORLD INDEX	385,45	0,15%
FTSE ALL WORLD INDEX - EMERGING	570,47	0,73%
S&P 500 INDEX	3859,11	1,63%
NASDAQ 100 INDEX	11669,99	2,10%
DOW JONES INDEX	31836,74	1,07%
DAX INDEX	13052,96	0,94%
VOLATILITY INDEX	28,46	-4,66%

Yurtdışı Vadeli Endeksler	Son	Günlük F. %
S&P 500 FUTURE	3832,00	-0,99%
DOW JONES FUTURE	31778,00	-0,31%
NASDAQ 100 FUTURE	11480,50	-1,99%
DAX FUTURE	13067,00	-0,02%

Pariteler	Son	Günlük F. %
USDTRY	18,60	0,01%
EURTRY	18,54	0,01%
EURUSD	1,00	0,03%

Değerli Madenler	Son	Günlük F. %
XAUUSD - ONS ALTIN	1.660,08	0,42%
XAGUSD - ONS GÜMÜŞ	19,56	1,14%
GLDGR - GRAM ALTIN	992,96	0,43%
XAGGR - GRAM GÜMÜŞ	11,70	1,14%

Sektör Endeksleri	Son	Günlük F. %
XUSIN	6.285,90	-0,97%
XGIDA	4.066,53	-0,56%
XUTEK	3.959,79	-1,87%
XBANK	3.916,56	1,25%
XMANA	9.015,84	-1,00%
XULAS	10.922,49	0,51%
XHOLD	3.712,46	1,11%
XMADN	2.975,11	-2,37%

Saat	Günün Öne Çıkan Gelişmeleri	Beklenti	Önceki	Hisse	Hacim
14:00	ABD MBA Mortgage Başvuruları	--	-4.5%	THYAO	6.344.429.355
15:30	ABD Toptan Satış Envanteri	--	1.4%	SISE	4.352.274.487
17:00	Kanada Merkez Bankası Faiz Kararı	3.75%	3.25%	AKBNK	3.559.390.841
17:00	ABD Yeni Konut Satışları	580k	685k	SASA	3.130.025.552
17:00	ABD Yeni Konut Satışları	-15.3%	28.8%	ISCTR	2.968.752.367
				YKBNK	2.881.971.118

Yükselenler	Değişim	Düşenler	Değişim	Hisse	Endekse Etki	Hisse	Endekse Etki
VKING	10,00	HUBVC	-10,00	SISE	8,61	HEKTS	-3,89
AGYO	10,00	ALKA	-9,98	SASA	8,57	TCELL	-3,82
ULAS	10,00	KUTPO	-9,94	THYAO	2,84	BIMAS	-3,76
DAPGM	10,00	PENTA	-9,67	ISCTR	2,83	TUPRS	-3,6
SANEL	10,00	SELVA	-9,62	SMRTG	2,40	FROTO	-1,86

## Endeks Dolar Bazlı Dirence Takıldı

Borsa İstanbul dün yatay bir seyir sürdürerek günü 3975 seviyesinden tamamladı. Endekste gün içerisinde 4010 (215,70\$) direnç noktasından ve 3928 destek noktasından tepki hareketleri gerçekleşti. Gün içerisinde 4000 seviyesinin üzerine çıkılsa da kalıcılık sağlanamıyor. Bu seviyede kısa vadede kalıcılık sağlanması bilançoların beklenti üzerinde gelmesiyle sağlanabilir. Endekse dün pozitif etki sağlayan şirketler SISE ve SASA olurken negatif etki sağlayan şirketler HEKTS ve TCELL hisseleri oldu. Sektörlerde ise bankacılık ve holding pozitif bir görünüm gerçekleştirirken madencilik ve teknoloji hisseleri negatif bir görünüm gerçekleştirdi.

Küresel piyasalarda ise ABD endekslerine dip noktalardan gelen tepki alımlarının etkisi sürmeye devam ediyor. Dün itibarıyla yüzde 2 seviyelerine kadar yükseliş eğilimini sürdürdü. Sabah saatlerinde ise ABD vadeli kontratlarında yüzde 2 seviyelerine kadar negatif bir görünüm izlenmektedir. İlerleyen günlerde açıklanacak ECB ve FED faiz kararı ile ABD GSYİH verisi endekslerdeki ana yönün belirleyicisi olabilir.

Sabah saatlerinde Borsa İstanbul'da yatay bir açılış bekliyoruz.

Pay Geri Alımı Yapan Şirketler				
Hisse	Dün Gerçekleşen Pay Alımları		Bugüne Kadar Alınan	
	Pay Adedi	Fiyat	Pay Adedi - TL	Sermayeye Oranı
MPARK	174.638	₺ 61,70	5.527.860	2,6571%
ESEN	1.500	₺ 58,07	845.889	1,3217%
INFO	18.387	₺ 7,90	--	--
VERUS	15.039	₺ 71,43	1.283.823	1,8340%

Bu Hafta Gerçekleşecek Temettü Ödemeleri				
Hisse	Kullanım Tarihi		Ödenecek Nakit Kar Payı	
	Teklif Edilen	Kesinleşen	Kar Payı Net TL	Kar Payı Net %
OSMEN	26.10.2022	26.10.2022	0,26069	26,07%

Bu Hafta Gerçekleşecek Genel Kurul Toplantıları				
Hisse	Genel Kurul Tarihi		Katılım Bilgileri	
	Karar Tarihi	Genel Kurul Tarihi	Pay Sahibi Olunması Gereken Son Tarih	Şehir / İlçe
OBASE	22.09.2022	24.10.2022	23.10.2022	İstanbul / Ümraniye
EGPRO	12.09.2022	25.10.2022	24.10.2022	İzmir / Menemen

Bugün İtibariyle VBTS Uygulanacak Şirketler			
Hisse	Tarih Aralığı		VBTS Bilgisi
	VBTS Başlangıç Tarihi	VBTS Bitiş Tarihi	VBTS Kapsamı
VKING	26.10.2022	25.11.2022	Emir Paketi Tedbiri
GESAN	26.10.2022	25.11.2022	Brüt Takas
ERCB	26.10.2022	25.11.2022	Brüt Takas
BARMA	26.10.2022	25.11.2022	Brüt Takas
AGYO	26.10.2022	25.11.2022	Açığa Satış ve Kredili İşlem
YUNSA	26.10.2022	25.11.2022	Açığa Satış ve Kredili İşlem

Para Girişi	Tutar	Para Çıkışı	Tutar	Endeksler	Tutar
ISCTR	74.412.930	BASGZ	-45.893.870	YABANCI ORANI	31,62
SISE	44.847.360	TUPRS	-43.901.340	DOLAR ENDEKSİ	110,957
YKBNK	30.786.350	BIMAS	-31.128.930		
TSKB	26.355.440	HEKTS	-27.204.900		
SAHOL	24.681.760	EREGL	-18.729.140		

## Şirket Haberleri

**KLSYN :** Şirket ile finans sektöründe faaliyet gösteren bir yurtiçi müşterisi arasında, hareketli mobilya tasarım ve üretim ihtiyaçlarını karşılamak üzere Birinci Etapta 33.718.000 TL + 197.000 Euro + KDV tutarında sözleşme imzalanmıştır. Şirket mobilya sevkiyatının Aralık 2022 tarihinde yapılması planlanmaktadır.

**OYLUM:** Şirket 563,85 kWp gücündeki Güneş Enerjisi Santrali yatırımını tamamlamış ve 26.10.2022 tarihi itibariyle TEDAŞ nezdinde santralin geçici kabul süreci bitirilmiştir. Şirketin daha önce de açıklaması üzerine; Şirketin üretim faaliyetlerinde ihtiyaç duyduğu elektrik enerjisinin yaklaşık yarısının bu santralden karşılanması hedeflenmektedir.

**TMSN:** 17.11.2021 tarihli Milli Savunma Bakanlığı Tersaneler Genel Müdürlüğü, Gölcük Tersanesi Komutanlığı ile Tümosan Motor ve Traktör Sanayi A.Ş. arasında imzalanan Stratejik İşbirliği Anlaşması gereğince 21.10.2022 tarihinde T.C. Milli Savunma Bakanlığı Tersaneler Genel Müdürlüğü ile TÜMOSAN Motor ve Traktör Sanayi A.Ş. arasında, Çekici Vasıta (Katır) Tahrik Sistemi Değişimi Tedarikine yönelik (Motor, Şanzıman, Kontrol Sistemi, Dümenleme Sistemi, Göstergeler ve Aküler) tedarik sözleşmesi imzalanmış olup, 25.10.2022 tarihi itibariyle gizlilik ve beyan görüşmeleri tamamlanmıştır.

**SAYAS:** Şirket, Enercon Küresel Tedarik departmanı tarafından düzenlenen çevrimiçi ihale sonucunda 18 set rüzgar türbin kulesi aksamına yönelik 603.577,50 EUR tutarında bir ihale kazanılmıştır. Tedarikler yerli projelere yönelik olarak gerçekleştirilecektir.

## BİST Teknik Görünüm

Bist100 endeksi, dün pozitif gerçekleşen pozitif bir açılış sonrasında günü 3975 seviyesinde yatay bir hareketle tamamladı. Yukarı yönlü hareketlerde 4000 seviyesi direnç noktası olarak takip edilebilir. Aşağı yönlü hareketlerde ise 3940 seviyesi destek noktası olarak takip edilebilir.

**Dirençler: 4000 / 4010 / 4170**

**Destekler: 3940 / 3890 / 3805**



## VIOP Teknik Görünüm

Viop 30 endeks kontratı, dün günü 4383 seviyesinden tamamladı. Yukarı yönlü hareketlerde 4424 seviyesi direnç noktası olarak takip edilebilir. Aşağı yönlü hareketlerde ise 4380 seviyesi destek noktası olarak takip edilebilir.

**Dirençler: 4424 / 4510 / 4600**

**Destekler: 4380 / 4340 / 4260**

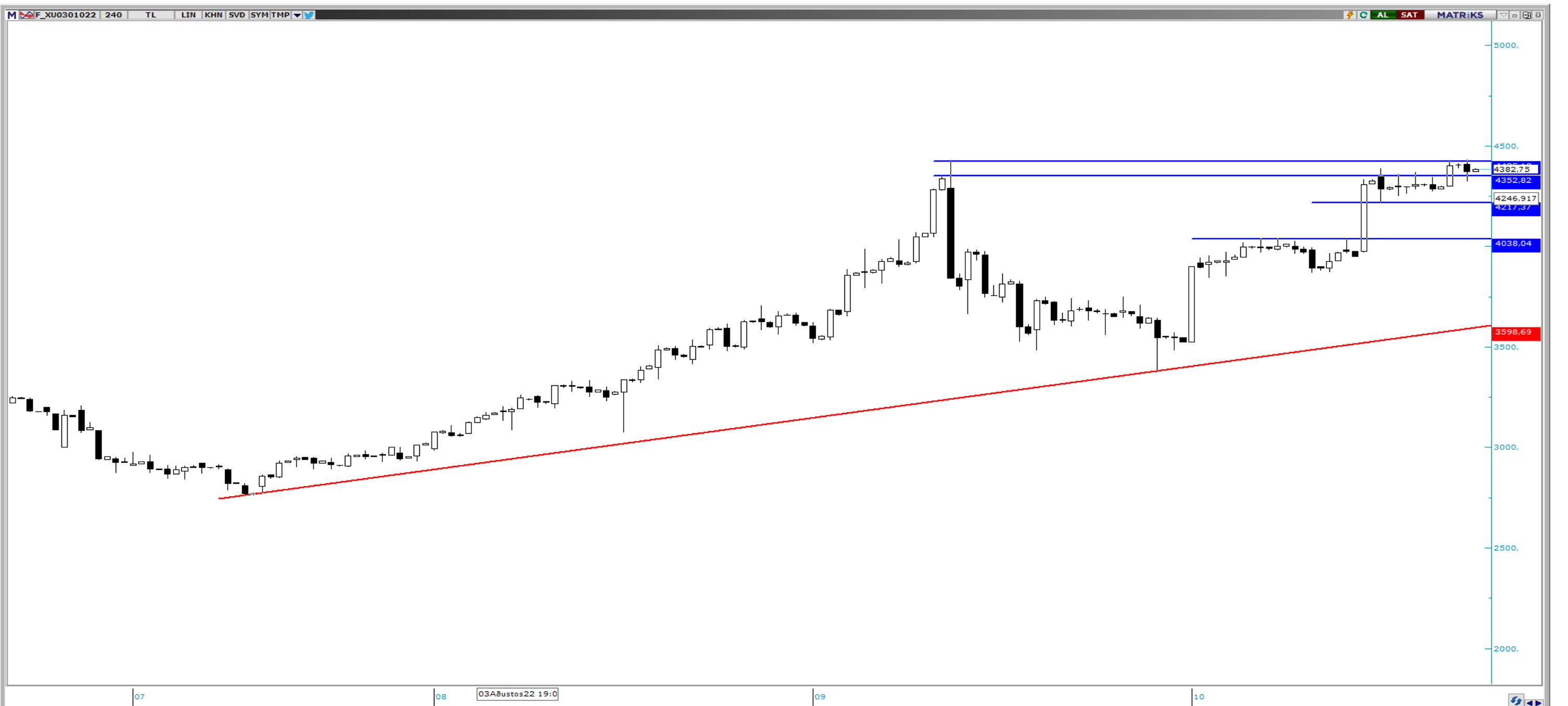



T +90 (212) 370 0370  
F +90 (212) 370 0371  
[bilgi@albyatirim.com.tr](mailto:bilgi@albyatirim.com.tr)

Fulya Mah. Büyükdere  
Cad. Torun Center No:74  
A/80 34394 Şişli / İstanbul

**YASAL UYARI**—Burada yer alan her türlü bilgi, değerlendirme, yorum ve istatistiki şekil ve değerler hazırlandığı tarih itibariyle mevcut piyasa koşulları ve güvenilirliğine inanılan kaynaklardan elde edilerek derlenmiştir. ALB Yatırım Menkul Değerler A.Ş. tarafından, karşılığında herhangi bir maddi menfaat temin edilmeksizin, genel anlamda bilgi vermek amacıyla hazırlanmış olup, hiçbir şekilde yönlendirici nitelikte olmayan bilgiler yatırımcılar tarafından danışmanlık faaliyeti olarak kabul edilmemeli ve yatırım kararlarına esas olarak alınmamalıdır. Bu bilgiler, belli bir getirinin sağlanmasına yönelik olarak verilmemekte ve bu yönde herhangi bir şekilde taahhüt veya garantimiz bulunmamaktadır. Bu itibarla bu sayfalarda yer alan ve hiç bir şekilde yönlendirici nitelikte olmayan hususlar hakkında herhangi bir sorumluluğumuz bulunmamaktadır. Gerek bu yayındaki, gerekse bu yayında kullanılan kaynaklardaki hata ve eksikliklerden ve bu yayındaki bilgilerin kullanılması sonucunda yatırımcıların ve/veya ilgili kişilerin uğrayabilecekleri doğrudan ve/veya dolaylı zararlardan, kâr yoksunluğundan manevi zararlardan her ne şekil ve surette olursa olsun üçüncü kişilerin uğrayabileceği her türlü zararlardan dolayı ALB Yatırım Menkul Değerler A.Ş. sorumlu tutulamaz. Burada yer alan yatırım bilgi, yorum ve tavsiyeleri yatırım danışmanlığı kapsamında değildir. Yatırım danışmanlığı hizmeti, yetkili kuruluşlar tarafından kişilerin risk ve getiri tercihleri dikkate alınarak kişiye özel sunulmaktadır. Burada yer alan yorum ve tavsiyeler ise genel niteliktedir. Bu tavsiyeler mali durumunuz ile risk ve getiri tercihlerinize uygun olmayabilir. Bu nedenle, sadece burada yer alan bilgilere dayanılarak yatırım kararı verilmesi beklentilerinize uygun sonuçlar doğurmayabilir.

**ÇEKİNCE**—Bu rapor tarafımızca doğruluğu kabul edilmiş kaynaklar kullanılarak hazırlanmış olup yatırımcılara kendi oluşturacakları yatırım kararlarında yardımcı olmayı hedeflemekte ve herhangi bir yatırım aracını alma veya satma yönünde yatırımcıların kararlarını etkilemeyi amaçlamamaktadır. Yatırımcıların verecekleri yatırım kararları ile bu raporda bulunan görüş, bilgi ve veriler arasında bir bağlantı kurulamayacağı gibi, söz konusu kararların neticesinde oluşabilecek yanlışlık ve zararlardan kurum çalışanları ile ALB Yatırım Menkul Değerler A.Ş.'nin herhangi bir sorumluluğu bulunmamaktadır. Bu rapordaki her türlü iç ce dış piyasa tablo grafikler, bu konularda resmi hizmet veren yetkili üçüncü kişi kurumlardan elde edilmiş olup, ALB Yatırım Menkul Değerler A.Ş. tarafından herhangi bir maddi menfaat beklentisi olmaksızın genel anlamda bilgilendirmek amacıyla hazırlanmıştır. Bu raporda bulunan bilgiler belli bir gelirin sağlanmasına yönelik olarak verilmemektedir.