

	Kapanış	Günlük Fark (%)	Pivot 1. Direnç	Pivot 1. Destek	Yüksek	Düşük	Günlük Hacim
XUTUM	3449,3	-0,65%	3479,02	3425,39	3484,83	3431,20	93.664.084.655,00
XU100	3142,74	-0,90%	3175,30	3117,82	3182,95	3125,47	79.787.287.297,00
XU030	3400,55	-1,56%	3443,31	3370,28	3455,79	3382,76	63.721.478.290,00
X30YVADE	3555,00	-1,81%	3601,67	3500,67	3621,00	3520,00	16.706.884.175,00

Yurtdışı Endeksler	Son	Günlük F. %
FTSE ALL WORLD INDEX	401,03	-0,03%
FTSE ALL WORLD INDEX - EMERGING	664,66	-0,27%
S&P 500 INDEX	3966,85	0,30%
NASDAQ 100 INDEX	12274,63	0,02%
DOW JONES INDEX	31656,42	0,45%
DAX INDEX	12630,23	-1,60%
VOLATILITY INDEX	25,56	-1,20%

Yurtdışı Vadeli Endeksler	Son	Günlük F. %
S&P 500 FUTURE	3969,75	0,03%
DOW JONES FUTURE	31654,00	-0,03%
NASDAQ 100 FUTURE	12301,25	0,07%
DAX FUTURE	12780,00	1,28%

Pariteler	Son	Günlük F. %
USDTRY	18,22	0,06%
EURTRY	18,16	0,31%
EURUSD	1,00	0,24%

Değerli Madenler	Son	Günlük F. %
XAUUSD - ONS ALTIN	1.699,21	0,09%
XAGUSD - ONS GÜMÜŞ	17,86	0,26%
GLDGR - GRAM ALTIN	995,16	0,15%
XAGGR - GRAM GÜMÜŞ	10,46	0,36%

Sektör Endeksleri	Son	Günlük F. %
XUSIN	4.979,54	-1,75%
XGIDA	3.253,78	-1,07%
XUTEK	3.093,22	-0,27%
XBLSM	1.457,69	1,59%
XMANA	7.893,50	-2,42%
XULAS	7.700,13	-2,13%
XHOLD	2.801,74	-1,30%
XMADN	2.381,03	-1,38%

Saat	Günün Öne Çıkan Gelişmeleri	Beklenti	Önceki	Hisse	Hacim
12:00	Euro Bölgesi ÜFE Aylık	2,50%	1,10%	THYAO	6.896.764.083
12:00	Euro Bölgesi ÜFE Yıllık	36,40%	35,80%	HALKB	6.100.089.289
15:30	ABD Tarım Dışı İstihdam Değişikliği	300k	528k	PETKM	5.846.916.125
15:30	ABD İşsizlik Oranı	3,50%	3,50%	YKBNK	5.663.782.062
15:30	ABD Saatlik Kazançlar	5,30%	5,20%	GARAN	5.367.576.184
17:00	ABD Dayanıklı Mal Siparişleri	--	0,00%	AKBNK	5.252.224.774

Yükselenler	Değişim	Düşenler	Değişim	Hisse	Endekse Etki	Hisse	Endekse Etki
CLEBI	10,00	MTRKS	-9,97	YKBNK	5,92	THYAO	-10,63
YUNSA	9,99	ULUFA	-9,81	TSKB	2,41	TUPRS	-5,87
OTKAR	9,99	PAMEL	-9,76	ALARK	2,25	SISE	-5,50
EGGUB	9,99	ESCAR	-8,52	ISCTR	1,55	EREGL	-5,21
SMRTG	9,99	GZNMI	-6,88	ODAS	1,48	KCHOL	-2,80

İstanbul Enflasyonu yüzde 98,09 Oldu.

Pazartesi günü Türkiye'nin ağustos ayı enflasyonu açıklanacak. Dün İTO tarafından açıklanan veride ise İstanbul'da enflasyon yüzde 98,09'a yükseldi. ABD'de ise bugün açıklanacak tarım dışı istihdam Fed'in gelecek yol haritası açısından önemle takip edilmektedir. Bu paralelde beklentinin üzerinde gelecek bir veri Fed'in gelecek dönemdeki faiz artışlarında elini rahatlatılabileceğinden piyasalar açısından olumlu algılanamayabilir.

Dün ise ABD endeksleri sert satışları ardından günü hafif pozitif tamamladı. Dow Jones yüzde 0,46 seviyesinde pozitif bir kapanış gerçekleştirirken Nasdaq ve S&P500 günü sırasıyla yüzde 0,02 ve 0,30 seviyesinde pozitif tamamladı. Bu sabah saatlerinde ABD vadeli endeksleri yatay bir hareket sergilemektedir. Avrupa piyasalarında ise Dax endeksi dün günü yüzde 1,60 seviyesinde negatif tamamladı. Sabah saatlerinde ise Dax vadeli endeksi yüzde 1,30 seviyesinde pozitif bir hareketlilik sergilemektedir.

Borsa İstanbul ise Perşembe gününü yüzde 0,90 seviyesinde negatif tamamladı. Endekste yaşanan yükselişte bankacılık endeksi öne çıkarken ulaştırma endeksi en çok değer kaybeden sektör olarak yer aldı. Endekste yaşanan düşüşte negatif etki THYAO, TUPRS ve SISE hisselerinden gelirken pozitif etki YKBNK, TSKB ve ALARK hisselerinden geldi.

Borsa İstanbul'da haftanın son işlem gününde pozitif bir açılış bekliyoruz.

Pay Geri Alımı Yapan Şirketler				
Hisse	Dün Gerçekleşen Pay Alımları		Bugüne Kadar Alınan	
	Pay Adedi	Fiyat	Pay Adedi	Sermayeye Oranı
LIDER	130.000	₺ 23,57	760.000	1,1520%
VERUS	15.533	₺ 66,76	937.955	1,3399%
SISE	950.000	₺ 23,93	101.207.727	3,3000%
TURSG	300.000	₺ 6,94		0,2900%
MPARK	76.000	₺ 40,97	3.160.000	1,5190%

Gelecek Hafta Gerçekleşecek Genel Kurul Toplantıları				
Hisse	Genel Kurul Tarihi		Katılım Bilgileri	
	Karar Tarihi	Genel Kurul Tarihi	Pay Sahibi Olunması Gereken Son Tarih	Şehir / İlçe
BASCM	11.08.2022	5.09.2022	4.09.2022	Elmadağ / Ankara
PETKM	11.08.2022	5.09.2022	4.09.2022	Aliğa / İzmir
PEGYO	12.08.2022	7.09.2022	6.09.2022	Maltepe / İstanbul
ATSYH	10.08.2022	9.09.2022	8.09.2022	Kadıköy / İstanbul

Bugün İtibariyle VBTS Uygulanacak Şirketler			
Hisse	Tarih Aralığı		VBTS Bilgisi
	VBTS Başlangıç Tarihi	VBTS Bitiş Tarihi	VBTS Kapsamı
OSMEN	2.09.2022	30.09.2022	Açığa Satış ve Kredili İşlem
MMCAS	2.09.2022	30.09.2022	Emir Paketi Tedbiri

Para Girişi	Tutar	Para Çıkışı	Tutar	Endeksler	Tutar
TOASO	15.422.640	THYAO	-105.328.200	YABANCI ORANI	34,06
VAKBN	13.610.320	TUPRS	-82.430.880	DOLAR ENDEKSİ	109,679
SMRTG	13.193.350	SISE	-67.832.900		
PGSUS	11.766.640	EREGL	-41.875.170		
HALKB	10.902.220	KCHOL	-24.058.480		

Şirket Haberleri

SASA: Adana'nın, Yumurtalık ilçesi, Akyuva, Demirtaş ve Hunutlu Mahallelerinde yer alan toplam 4.043.559,52 m2 yüzölçümlü taşınmazların tapu devir işlemleri yapılmış olup arsaların şirkete devri tamamlanmıştır.

BLCYT: Şirket, 01.09.2022 tarihli Yönetim Kurulu Kararı ile şirket pay satışından geriye kalan 9.836.964,00 TL ile 3 ay vadeli kur korumalı mevduat hesabı açılışı gerçekleştirmiştir.

TLMAN: Şirket, Rusya Federasyonu'nda yerleşik DONSIB Export Limited Liability Company firması ile 01.09.2022-31.08.2023 tarihleri arasında transit rejimde kömür yükünün Trabzon Limanı'na deniz yolu ile getirmesi ve Liman sahasında depolanarak yeniden gemilere sevk edilmesini kapsayan aylık 50.000 ton yük potansiyeli ile yüke limanda verilecek elleçleme ve depolama ton ücreti olarak 11 USD üzerinden sözleşme imzalanmıştır.

YEOTK: Şirket ile yurtdışındaki bir müşterisi arasında Moğolistan'da bulunan su temin sistemi projesi kapsamındaki elektrifikasyon, otomasyon ve dijitalizasyon işlerinin anahtar teslim yapılması için 01.09.2022 tarihinde sözleşme imzalanmıştır. Sözleşme bedeli 10.900.000,00 USD'dir.

BİST Teknik Görünüm

Bist100 endeksi, yukarı yönlü trendi aşağı yönlü kırarak günü 3143 seviyesinden tamamladı. Aşağı yönlü hareketin devamı halinde 3125 seviyesi destek noktası olarak takip edilebilir. Yukarı yönlü hareketlerde ise 3164 seviyesi direnç noktası olarak takip edilebilir.

Dirençler: 3164 / 3190 / 3200

Destekler: 3125 / 3055 / 3000

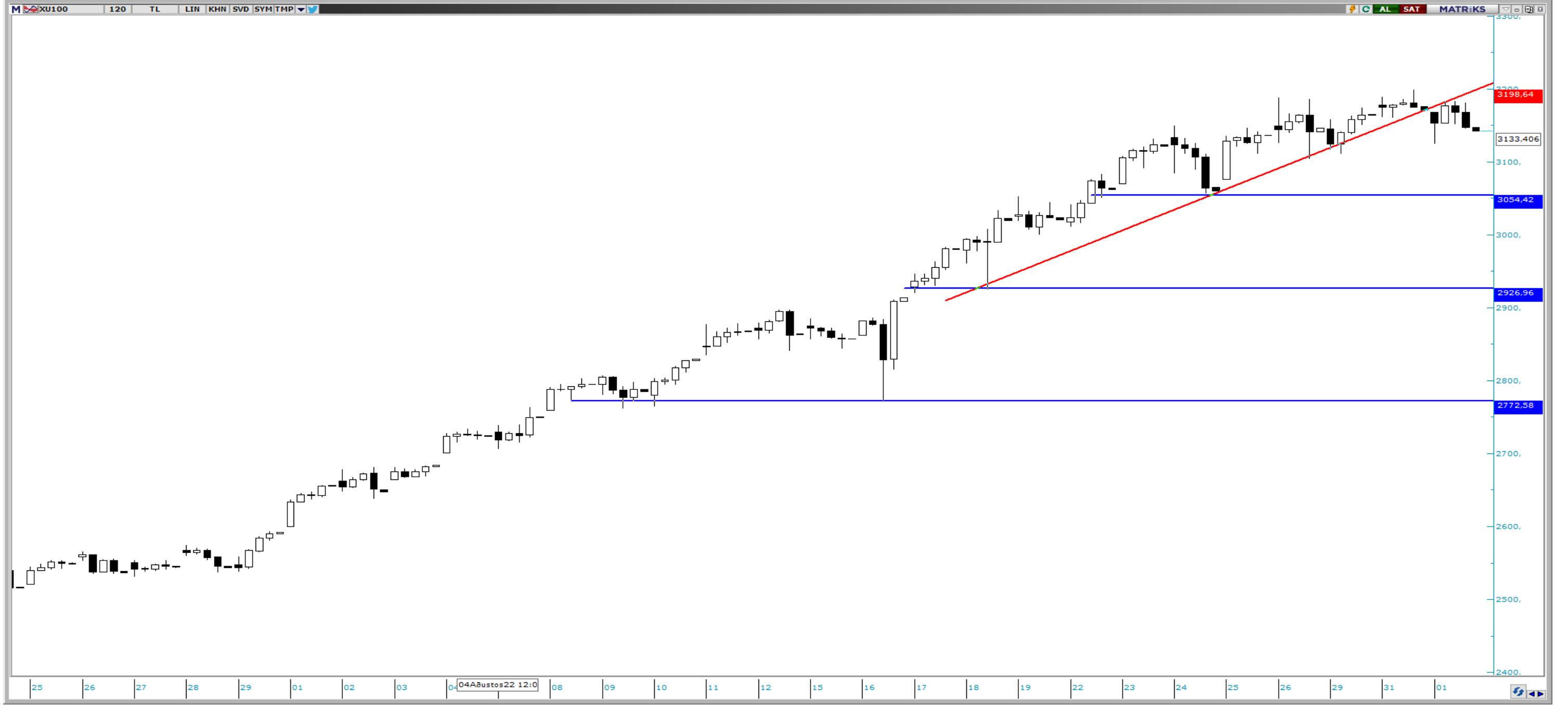

VIOP Teknik Görünüm

Viop 30 endeks kontratı, kısa vadeli yukarı yönlü trendi aşağı yönlü kırarak günü 3555 seviyesinden tamamladı. Aşağı yönlü hareketin devamı halinde 3540 seviyesi destek noktası olarak takip edilebilir. Yukarı yönlü hareketlerde ise 3600 seviyesi direnç noktası olarak takip edilebilir.

Dirençler: 3600 / 3660 / 3705

Destekler: 3540 / 3500 / 3480



T +90 (212) 370 0370
F +90 (212) 370 0371
bilgi@albyatirim.com.tr

Fulya Mah. Büyükdere
Cad. Torun Center No:74
A/80 34394 Şişli / İstanbul

YASAL UYARI—Burada yer alan her türlü bilgi, değerlendirme, yorum ve istatistiki şekil ve değerler hazırlandığı tarih itibariyle mevcut piyasa koşulları ve güvenilirliğine inanılan kaynaklardan elde edilerek derlenmiştir. ALB Yatırım Menkul Değerler A.Ş. tarafından, karşılığında herhangi bir maddi menfaat temin edilmeksizin, genel anlamda bilgi vermek amacıyla hazırlanmış olup, hiçbir şekilde yönlendirici nitelikte olmayan bilgiler yatırımcılar tarafından danışmanlık faaliyeti olarak kabul edilmemeli ve yatırım kararlarına esas olarak alınmamalıdır. Bu bilgiler, belli bir getirinin sağlanmasına yönelik olarak verilmemekte ve bu yönde herhangi bir şekilde taahhüt veya garantimiz bulunmamaktadır. Bu itibarla bu sayfalarda yer alan ve hiç bir şekilde yönlendirici nitelikte olmayan hususlar hakkında herhangi bir sorumluluğumuz bulunmamaktadır. Gerek bu yayındaki, gerekse bu yayında kullanılan kaynaklardaki hata ve eksikliklerden ve bu yayındaki bilgilerin kullanılması sonucunda yatırımcıların ve/veya ilgili kişilerin uğrayabilecekleri doğrudan ve/veya dolaylı zararlardan, kâr yoksunluğundan manevi zararlardan her ne şekil ve surette olursa olsun üçüncü kişilerin uğrayabileceği her türlü zararlardan dolayı ALB Yatırım Menkul Değerler A.Ş. sorumlu tutulamaz. Burada yer alan yatırım bilgi, yorum ve tavsiyeleri yatırım danışmanlığı kapsamında değildir. Yatırım danışmanlığı hizmeti, yetkili kuruluşlar tarafından kişilerin risk ve getiri tercihleri dikkate alınarak kişiye özel sunulmaktadır. Burada yer alan yorum ve tavsiyeler ise genel niteliktedir. Bu tavsiyeler mali durumunuz ile risk ve getiri tercihlerinize uygun olmayabilir. Bu nedenle, sadece burada yer alan bilgilere dayanılarak yatırım kararı verilmesi beklentilerinize uygun sonuçlar doğurmayabilir.

ÇEKİNCE—Bu rapor tarafımızca doğruluğu kabul edilmiş kaynaklar kullanılarak hazırlanmış olup yatırımcılara kendi oluşturacakları yatırım kararlarında yardımcı olmayı hedeflemekte ve herhangi bir yatırım aracını alma veya satma yönünde yatırımcıların kararlarını etkilemeyi amaçlamamaktadır. Yatırımcıların verecekleri yatırım kararları ile bu raporda bulunan görüş, bilgi ve veriler arasında bir bağlantı kurulamayacağı gibi, söz konusu kararların neticesinde oluşabilecek yanlışlık ve zararlardan kurum çalışanları ile ALB Yatırım Menkul Değerler A.Ş.'nin herhangi bir sorumluluğu bulunmamaktadır. Bu rapordaki her türlü iç ce dış piyasa tablo grafikler, bu konularda resmi hizmet veren yetkili üçüncü kişi kurumlardan elde edilmiş olup, ALB Yatırım Menkul Değerler A.Ş. tarafından herhangi bir maddi menfaat beklentisi olmaksızın genel anlamda bilgilendirmek amacıyla hazırlanmıştır. Bu raporda bulunan bilgiler belli bir gelirin sağlanmasına yönelik olarak verilmemektedir.