

Borsa İstanbul	Son	Günlük F. %
XUTUM	9590,26	3,33%
XU100	8304,83	3,30%
XU030	8717,52	3,24%
XU100 FİYAT/KAZANÇ ORANI	8,00	3,07%
BIST YAB. TAKAS ORANI	33,92	0,12%

Yurt dışı Endeksler	Son	Günlük F. %
NASDAQ 100 INDEX	14768,89	0,46%
S&P 500 INDEX	4337,38	0,40%
DOW JONES INDEX	34006,88	0,13%
DAX INDEX	15405,49	-0,98%

Pariteler	Son	Günlük F. %
USDTRY	27,21	-0,01%
EURTRY	28,81	-0,05%
EURUSD	1,06	-0,07%
DOLAR ENDEKSİ	106,05	0,09%

Değerli Madenler	Son	Günlük F. %
XAUUSD - ONS ALTIN	1.914,36	-0,08%
XAGUSD - ONS GÜMÜŞ	22,94	-0,81%
GLDGR - GRAM ALTIN	1.674,96	-0,09%
XAGGR - GRAM GÜMÜŞ	20,07	-0,81%

Tahvil Faizleri	Son	Günlük F. %
TÜRKİYE 2 YILLIK TAHVİL FAİZİ	28,52	-1,46%
TÜRKİYE 5 YILLIK TAHVİL FAİZİ	24,53	-1,01%
TÜRKİYE 10 YILLIK TAHVİL FAİZİ	20,72	0,14%
ABD 2 YILLIK TAHVİL FAİZİ	5,14	-0,10%
ABD 10 YILLIK TAHVİL FAİZİ	4,55	0,20%
ALMANYA 10 YILLIK TAHVİL FAİZİ	2,80	2,01%

Risk ve Volatilité Göstergeleri	Son	Günlük F. %
TÜRKİYE 5 YILLIK CDS	383,37	0,00%
VIX VOLATİLİTE ENDEKSİ	16,90	-1,74%

Borsa İstanbul Hacim Liderleri	Hacim	Günlük F. %
THYAO	10.738.526.394	2,83
EREGL	10.197.271.450	7,02
TUPRS	9.789.735.834	7,72
KONTR	6.061.092.521	5,32
ISCTR	5.848.152.539	1,04

Para Girişi	Değişim	Para Çıkışı	Değişim	Hisse	Endekse Etki	Hisse	Endekse Etki	
AKBNK	118.972.700	TCELL	-	84.919.340	TUPRS	44,34	TTRAK	-1,48
EREGL	109.491.500	SAHOL	-	78.142.780	EREGL	20,02	MGROS	-0,74
KRDMD	101.042.300	EUPWR	-	24.661.370	THYAO	16,64	EGEEN	-0,24
OYAKC	97.356.260	ENJSA	-	22.458.030	AKBNK	14,72	BRYAT	-0,24
THYAO	76.706.250	ALARK	-	20.752.230	OYAKC	9,53	BRSAN	-0,22

Günlük Model Portföy				Haftalık Model Portföy			
26.09.2023				22.09.2023			
Hisse	Kapanış	Zarar Kes Seviyesi	Hedef Aralığı	Hisse	Alım Seviyesi	Zarar Kes Seviyesi	Hedef Aralığı
ULKER	88,90	85,90	91,80 / 95,50	ALGYO	43,24	42,16	44,87 / 45,59
CANTE	21,00	20,30	21,70 / 22,60	VESTL	64,10	62,50	66,00 / 67,58
YUNSA	88,15	86,00	89,90 / 92,50	AKBNK	31,16	30,20	31,98 / 32,86
NTGAZ	18,51	18,10	18,85 / 19,30	KORDS	90,65	88,38	92,61 / 95,58
PNSUT	87,45	85,05	89,30 / 91,30	ISDMR	40,40	39,38	41,39 / 42,60
VAKKO	97,10	94,10	99,60 / 101,40				

12 Aylık Model Portföy						
Hisse	Son Fiyat	Öneri Tarihi	Öneri Fiyatı	Hedef Fiyat	Değişim (%)	Açıklama
BIMAS	273,40	16.05.2023	152,50	235,40	79,28	Defansif Özellikler, İstikrarlı Büyüme ve Güçlü Ciro Hedefi
TAVHL	119,20	03.07.2023	93,35	133,50	27,69	Döviz Bazlı Gelirler, Yeni Yatırımlar
FROTO	839,40	08.05.2023	516,60	1100,00	62,49	Güçlü Büyüme, Elektrikli Araç Yatırımı, İhracat Potansiyeli
THYAO	226,10	09.05.2023	128,80	324,80	75,54	Cazip Çarpanlar ve 2033'e Kadar Güçlü Ciro Hedefi
ENJSA	52,60	12.05.2023	29,44	67,90	78,67	Enerjide Dönüşüm, İstikrarlı Büyüme ve Cazip Çarpanlar
MAVI	110,60	15.06.2023	63,10	173,30	75,28	Cazip Değerlemeler, Güçlü Talep ve Defansif Özellikler

Yurt İçinde Ham Çelik Üretimi Geriledi

Ağustos ayında ham çelik üretimi küresel boyutta geçtiğimiz yılın aynı dönemine göre artış gösterirken Türkiye'de gerileme gösterdi. Dünya'da ham çelik üretimi Ağustos'ta bir önceki yılın aynı dönemine göre %2,2 artışla 152,6 milyon ton üretilirken Türkiye'de üretim %2,9 azalarak 2,8 milyon tona geriledi. Türkiye'deki üretimde yaşanan bu geri çekilmede Asya piyasalarındaki açılmanın önemli bir etkisi olmakla beraber TL'nin güçlü seyri küresel ihracat rekabetinde engel teşkil ettiği tahmin edilmektedir.

Türkiye Cumhuriyet Merkez Bankası, TL varlıklarının cazibesini artırmak amacıyla yeni bir düzenleme gerçekleştirdi. Son alınan karar ile birlikte TL dönüşümlü KKM hesaplarında uygulama zorunluluğu bulunan asgari faiz kaldırıldı. Bu süre içerisinde bankalar TL dönüşümlü KKM hesaplarına politika faizinin altında bir getiri sunabilecekler.

Cuma günü Türkiye'nin kredi notunda revize gerçekleştirmesi beklenen S&P Global dün gece yayınladığı Ekonomik Görünüm raporunda Türkiye'nin 2023 yılına ilişkin büyüme beklentisini %3,5'e yükseltti. Ayrıca S&P Global yılsonuna ilişkin politika faizini %37,5 olarak tahmin etmektedir.

Borsa İstanbul'da haftanın ilk işlem gününde %3,30 seviyesinde yükseliş göstererek 8305 seviyesinden günü tamamladı. Endeks geneline yayılan bir yükseliş olsa da ticaret ve iletişim sektörleri endeksteki yükselişin gerisinde kaldı. Borsa İstanbul genelinde ilk 5 kurum bazında 768,1 milyon TL para girişi gerçekleşirken bu girişte en yüksek pay AKBNK, EREGL ve KRDMMD hisselerinde gerçekleşti. Endekste yaşanan bu para girişine rağmen SAHOL, TCELL ve ENJSA hisselerinde para çıkışları gözlemlendi.

Borsa İstanbul'da pozitif bir açılış bekliyoruz.

Saat	Günün Öne Çıkan Gelişmeleri	Beklenti	Önceki
17:00	ABD Richmond İmalat Endeksi (Eyl)	--	-7
17:00	ABD Yeni Konut Satışları (Ağu)	700k	714k
17:00	ABD Yeni Konut Satışları (Ağu) - Aylık (%)	-2,0%	4,4%
17:00	ABD Conf Board Tüketici Güveni (Eyl)	105,9	106,1

Teknik Analiz

BİST Teknik Görünüm

Bist100 endeksi, haftanın ilk işlem gününü %3,30 seviyesinde primlenme göstererek 8305 seviyesinde tamamladı. Endekste hacim aylık ortalamasının üzerinde 157,6 milyar TL gerçekleşti. Endekste yukarı yönlü hareketlerin devamı halinde 8370 seviyesi direnç noktası olarak takip edilebilir. Aşağı yönlü hareketlerde ise 8130 seviyesi öncelikli destek noktası olarak izlenebilir.

Dirençler : 8370 / 8404 / 8500

Destekler : 8130 / 8050 / 8000



VIOP Teknik Görünüm

VIOP30 endeks kontratı, Pazartesi gününün akşam seansını pozitif bir görünümle 8987 puandan tamamladı. Endeks kontratında yukarı yönlü hareketlerin devam etmesi halinde ve 9015 seviyesinin aşılması halinde 9070 seviyesi direnç noktası olarak izlenebilir. Aşağı yönlü hareketlerde ise 8910 seviyesi destek noktası olarak takip edilebilir.

Dirençler: 9070 / 9100 / 9140

Destekler: 8910 / 8860 / 8800



Şirket Haberleri

BORSA İSTANBUL: KONTR (Kontrolmatik Teknoloji Enerji ve Mühendislik A.Ş.) payına dayalı pay vadeli işlem sözleşmelerinin piyasa katılımcılarıyla yapılacak testlerde herhangi bir sorun çıkmaması halinde VIOP'ta işlem gören diğer pay vadeli işlem sözleşmeleri ile aynı sözleşme unsurlarına sahip olacak şekilde Ek-1'de yer alan sözleşme unsurlarıyla 20/10/2023 tarihinde işleme açılmasına, Söz konusu sözleşmelerin, 01/11/2023 tarihi itibarıyla piyasa yapıcılık programına pay vadeli işlem Grup-3 hak ve yükümlülükleri ile dahil edilmesine karar verilmiştir.

EKSUN: United Nations Relief and Works Agency (UNRWA) tarafından açılan 15 lot'dan oluşan toplam 29.502 ton Buğday Unu Tedariki ihalesine şirketimizce teklif verildiği 31.07.2023 tarihli açıklamamızla kamuya duyurulmuştu. İhale komisyonunca, ilgili ihalenin, 3.502 tonluk kısmı için lokal tedarikçilerden temin opsiyonu tercih edilmiş olup ihalenin kalan 26.000 tonluk kısmının iptal edildiği tarafımıza bildirilmiştir.

SMART: 28.08.2023 tarihinde İsttelkom İstanbul Elektronik Haberleşme ve Altyapı Hizmetleri Sanayi ve Ticaret A.Ş. tarafından düzenlenen "Siebel Bakım Destek Hizmet Alım İşi" ihalesine en uygun teklifi firmamız vermiş olup, sözleşme davetine müteakip 25.09.2023 tarihinde 6.500.000 TL (KDV hariç) bedelle ihale sözleşmesi imzalanmıştır.

DOAS: Wielton S.A. ile Şirketimiz arasında; "Wielton" marka "yarı römork ürünleri"nin Türkiye'deki satış ve servis hizmetlerinin, Şirketimiz tarafından yerine getirilmesinin esaslarını belirleyecek bir anlaşma akdedilmesi amacıyla niyet mektubu (Letter of Intent) imzalanmıştır.

BJKAS: Şirketimiz ve Türkiye Petrol Rafineleri A.Ş. (Tüpraş) arasında 2023-2024 sezonundan başlamak üzere 3 sezon için geçerli olmak üzere stadyum isim hakkı ve reklam sözleşmesi imzalanmıştır.

Günlük Model Portföy

ULKER Teknik Grafiği



NTGAZ Teknik Grafiği



CANTE Teknik Grafiği



YUNSA Teknik Grafiği



VAKKO Teknik Grafiği

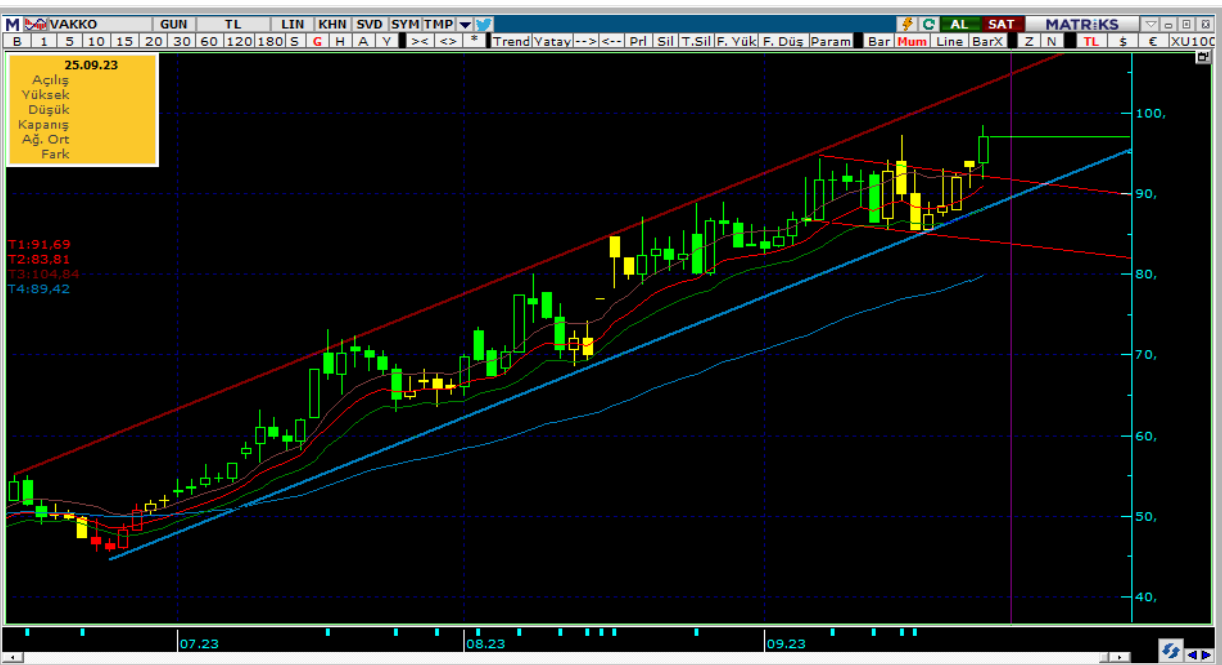

PNSUT Teknik Grafiği



ALB Yatırım Araştırma Departmanı

Muammer DEMİR – Araştırma Müdür Yardımcısı

Uğur AYDIN – Araştırma Yönetmeni

Ahmet Deniz YAĞBASAN– Araştırma Analisti

Görkem ÖREN– Araştırma Stajyeri

T +90 (212) 370 0370

F +90 (212) 370 0371

arastirma@albyatirim.com.tr

Fulya Mah. Büyükdere
Cad. Torun Center No:74
A/80 34394 Şişli / İstanbul

YASAL UYARI–Burada yer alan her türlü bilgi, değerlendirme, yorum ve istatistiki şekil ve değerler hazırlandığı tarih itibarıyla mevcut piyasa koşulları ve güvenilirliğine inanılan kaynaklardan elde edilerek derlenmiştir. ALB Yatırım Menkul Değerler A.Ş. tarafından, karşılığında herhangi bir maddi menfaat temin edilmeksizin, genel anlamda bilgi vermek amacıyla hazırlanmış olup, hiçbir şekilde yönlendirici nitelikte olmayan bilgiler yatırımcılar tarafından danışmanlık faaliyeti olarak kabul edilmemeli ve yatırım kararlarına esas olarak alınmamalıdır. Bu bilgiler, belli bir getirinin sağlanmasına yönelik olarak verilmemekte ve bu yönde herhangi bir şekilde taahhüt veya garantimiz bulunmamaktadır. Bu itibarla bu sayfalarda yer alan ve hiç bir şekilde yönlendirici nitelikte olmayan hususlar hakkında herhangi bir sorumluluğumuz bulunmamaktadır. Gerek bu yayındaki, gerekse bu yayında kullanılan kaynaklardaki hata ve eksikliklerden ve bu yayındaki bilgilerin kullanılması sonucunda yatırımcıların ve/veya ilgili kişilerin uğrayabilecekleri doğrudan ve/veya dolaylı zararlardan, kâr yoksunluğundan manevi zararlardan her ne şekil ve surette olursa olsun üçüncü kişilerin uğrayabileceği her türlü zararlardan dolayı ALB Yatırım Menkul Değerler A.Ş. sorumlu tutulamaz. Burada yer alan yatırım bilgi, yorum ve tavsiyeleri yatırım danışmanlığı kapsamında değildir. Yatırım danışmanlığı hizmeti, yetkili kuruluşlar tarafından kişilerin risk ve getiri tercihleri dikkate alınarak kişiye özel sunulmaktadır. Burada yer alan yorum ve tavsiyeler ise genel niteliktedir. Bu tavsiyeler mali durumunuz ile risk ve getiri tercihlerinize uygun olmayabilir. Bu nedenle, sadece burada yer alan bilgilere dayanarak yatırım kararı verilmesi beklentilerinize uygun sonuçlar doğurmayabilir.

ÇEKİNCE–Bu rapor tarafımızca doğruluğu kabul edilmiş kaynaklar kullanılarak hazırlanmış olup yatırımcılara kendi oluşturacakları yatırım kararlarında yardımcı olmayı hedeflemekte ve herhangi bir yatırım aracını alma veya satma yönünde yatırımcıların kararlarını etkilemeyi amaçlamamaktadır. Yatırımcıların verecekleri yatırım kararları ile bu raporda bulunan görüş, bilgi ve veriler arasında bir bağlantı kurulamayacağı gibi, söz konusu kararların neticesinde oluşabilecek yanlışlık ve zararlardan kurum çalışanları ile ALB Yatırım Menkul Değerler A.Ş.'nin herhangi bir sorumluluğu bulunmamaktadır. Bu rapordaki her türlü iç ce dış piyasa tablo grafikler, bu konularda resmi hizmet veren yetkili üçüncü kişi kurumlardan elde edilmiş olup, ALB Yatırım Menkul Değerler A.Ş. tarafından herhangi bir maddi menfaat beklentisi olmaksızın genel anlamda bilgilendirmek amacıyla hazırlanmıştır. Bu raporda bulunan bilgiler belli bir gelirin sağlanmasına yönelik olarak verilmemektedir.