

	Kapanış	Günlük Fark (%)	Pivot 1. Direnç	Pivot 1. Destek	Yüksek	Düşük	Günlük Hacim
XUTUM	3735,23	0,75%	3891,52	3615,51	3735,23	3564,31	86.854.740.571,00
XU100	3446,96	0,59%	3619,15	3330,75	3446,96	3277,43	72.888.173.319,00
XU030	3767,06	0,51%	3993,06	3625,50	3767,06	3570,75	59.718.871.149,00
X30YVADE	3960,50	1,99%	4223,58	3584,83	3987,00	3661,50	21.151.474.900,00

Yurtdışı Endeksler	Son	Günlük F. %
FTSE ALL WORLD INDEX	400,96	-0,10%
FTSE ALL WORLD INDEX - EMERGING	657,92	-0,01%
S&P 500 INDEX	3946,01	0,34%
NASDAQ 100 INDEX	12134,40	0,84%
DOW JONES INDEX	31135,09	0,10%
DAX INDEX	13028,00	-1,22%
VOLATILITY INDEX	26,16	-4,07%

Yurtdışı Vadeli Endeksler	Son	Günlük F. %
S&P 500 FUTURE	3966,50	0,03%
DOW JONES FUTURE	31260,00	0,03%
NASDAQ 100 FUTURE	12220,25	-0,02%
DAX FUTURE	13039,00	0,06%

Pariteler	Son	Günlük F. %
USDTRY	18,25	0,06%
EURTRY	18,18	-0,14%
EURUSD	1,00	-0,19%

Değerli Madenler	Son	Günlük F. %
XAUUSD - ONS ALTIN	1.689,33	-0,47%
XAGUSD - ONS GÜMÜŞ	19,47	-0,84%
GLDGR - GRAM ALTIN	991,13	-0,42%
XAGGR - GRAM GÜMÜŞ	11,42	-0,79%

Sektör Endeksleri	Son	Günlük F. %
XUSIN	5.235,35	2,73%
XGIDA	3.382,75	3,17%
XUTEK	3.469,17	5,52%
XBANK	4.061,54	-9,39%
XMANA	8.775,78	0,77%
XULAS	8.191,07	4,38%
XHOLD	3.072,80	1,85%
XMADN	2.799,55	6,41%

Saat	Günün Öne Çıkan Gelişmeleri	Beklenti	Önceki	Hisse	Hacim
10:00	Türkiye Konut Satışları Yıllık	--	-12.9%	KRDMD	8.343.714.258
15:30	ABD İlk İşsizlik Başvuruları	--	222k	THYAO	5.992.164.590
15:30	ABD Devam Eden İşsizlik Başvuruları	--	1473k	ASELS	5.774.097.439
16:15	ABD Sanayi Üretimi	0.2%	0.6%	AKBNK	3.445.344.049
16:15	ABD Kapasite Kullanımı	80.3%	80.3%	EREGL	3.181.958.178
				EKGYO	3.054.327.954

Yükselenler	Değişim	Düşenler	Değişim	Hisse	Endekse Etki	Hisse	Endekse Etki
INVEO	10,00	ISCTR	-10,00	THYAO	9,31	KRDMD	-15,42
ASELS	10,00	ZRGYO	-10,00	ASELS	7,89	AKBNK	-12,72
PAGYO	9,99	TSKB	-10,00	TUPRS	6,36	SAHOL	-8,01
BRYAT	9,99	HALKB	-9,99	TCELL	6,15	YKBNK	-6,28
KNFRT	9,99	ASUZU	-9,97	EREGL	4,71	THYAO	-3,30

Açık Pozisyonlu Hesap Sayısı Geriledi

Borsa İstanbul'da dün volatil bir açılışın ardından banka hisseleri taban seviyesine yakın bir kapanış gerçekleştirse de madencilik, teknoloji ve ulaştırma hisselerindeki pozitif görünüm endeksin günü yüzde 0,59 seviyesinde tamamlanmasını sağladı. Borsa İstanbul'da volatil bir dönemin içerisinde bulunduğumuz bu günlerde VIOP'ta açık pozisyonlu hesap sayısı 2 Eylül sonrası en düşük seviyeye gerileme gösterdi.

Bankacılık hisselerinde endeks etkisinin yüksek olduğu bu günlerde endekste yaşanan hareketliliğin belirleyicisi gelecek dönemde de banka hisseleri olmaya devam edebilir.

Küresel piyasalarda ise risk iştahında yaşanan sınırlı yükseliş küresel endekslerde hafif pozitif görünüme neden oldu. ABD ekonomisinde Salı günü açıklanan enflasyon verisi sonrası faiz ivmesinde artış beklentisi artarken Fed'in faiz indirimlerine başlama ihtimali 2023 Eylül ayına yükseliş gösterdi.

Borsa İstanbul'da ve VIOP endeks kontratında yatay bir açılış bekliyoruz.

Pay Geri Alımı Yapan Şirketler					
Hisse	Dün Gerçekleşen Pay Alımları			Bugüne Kadar Alınan	
	Pay Adedi	Fiyat		Pay Adedi	Sermayeye Oranı
MPARK	28.536	₺ 45,50		3.606.000	1,7333%
ESEN	55.243	₺ 39,81		367.904	0,5749%
SISE	540.896	₺ 25,94		101.748.623	3,3200%
LIDER	80.000	₺ 27,33		1.850.000	2,8030%
VERUS	857	₺ 64,81		1.118.134	1,5973%
GEDİK	100.000	₺ 9,30		1.787.011	0,5500%

Bu Hafta Gerçekleşecek Temettü Ödemeleri					
Hisse	Kullanım Tarihi		Ödenecek Nakit Kar Payı		
	Teklif Edilen	Kesinleşen	Kar Payı Net TL	Kar Payı Net %	
CEOEM	15.09.2022	15.09.2022	₺ 0,4500	45,00%	

Bu Hafta Gerçekleşecek Genel Kurul Toplantıları					
Hisse	Genel Kurul Tarihi		Katılım Bilgileri		
	Karar Tarihi	Genel Kurul Tarihi	Pay Sahibi Olunması Gereken Son Tarih	Şehir / İlçe	
TUCLK	8.08.2022	12.09.2022	11.09.2022	İstanbul / Ümraniye	
KATMR	9.08.2022	13.09.2022	12.09.2022	İzmir / Çiğli	
BOBET	10.08.2022	14.09.2022	13.09.2022	İstanbul / Kağıthane	
MMCAS	15.08.2022	15.09.2022	14.09.2022	İstanbul / Beşiktaş	

Bugün İtibariyle VBTS Uygulanacak Şirketler				
Hisse	Tarih Aralığı		VBTS Bilgisi	
	VBTS Başlangıç Tarihi	VBTS Bitiş Tarihi	VBTS Kapsamı	
DESA	15.09.2022	14.10.2022	Açığa Satış ve Kredili İşleme	
INVEO	15.09.2022	14.10.2022	Açığa Satış ve Kredili İşleme	

Para Girişi	Tutar	Para Çıkışı	Tutar	Endeksler	Tutar
ASELS	36.862.210	KRDMD	-57.491.580	YABANCI ORANI	33,92
SKBNK	13.609.640	AKBNK	-38.826.480	DOLAR ENDEKSİ	109,664
KOZAL	12.221.800	SAHOL	-36.305.250		
TOASO	8.729.032	YKBNK	-32.999.420		
TUPRS	8.225.488	THYAO	-28.027.550		

Şirket Haberleri

KLKIM: Şirket, Duhok şehri IRAK adresinde bir şube açılmasına, Şube ünvanının "Kalekim Kimyevi Maddeler San.Tic.A.Ş. - Duhok IRAK Şubesi" olmasına, Şubeye sermaye ayrılmamasına, merkezden karşılanmasına ve şubede, maksat, mevzuu ve muamelelerine giren her hususta şirketin Genel Müdürü TİMUR KARAOĞLU'nun ve Şirketin İştirakler, İş Geliştirme ve Stratejik Planlama Direktörü sayın AZİZ ÇAĞLAR ERDOĞAN'ın müştereken yetkilendirilmesine toplantıya katılan üyelerin oy birliğiyle karar verilmiştir.

KRONT: Şirketin unvan değişikliği talebi T.C. Sermaye Piyasası Kurulu'nun 12.09.2022 tarihli ve E-29833736-110.03.03-25909 sayılı yazısı ile onaylanmıştır.

OTKAR: Şirket, Çekya'da faaliyet gösteren Dopravní Společnost Ústeckého Kraje ile 90 adet dizel yakıtlı Vectio otobüs teslimatını kapsayan yaklaşık 14 milyon Euro tutarında bir ihracat sözleşmesi imzalamıştır.

ANELE: Şirket, tarafından Türkiye'nin Otomobili Girişim Grubu Gemlik Kampüs projesi, PD Workshop tesisleri elektrik işlerinin yapılmasına yönelik 48.950.000 TL tutarındaki teklif proje işvereni Yapı Merkezi İnşaat ve Sanayi A.Ş. tarafından uygun bulunduğu e-posta aracılığıyla şirkete iletilmiş olup, devam eden sözleşme içeriğine ek iş olarak anlaşılması ve imza aşamasına geçilmiştir.

BİST Teknik Görünüm

Bist100 endeksi, dün negatif bir açılış ardından gelen tepki alımları ile günü pozitif tamamladı. Endekste yukarı yönlü hareketin devamı halinde 3500 seviyesi direnç noktası olarak takip edilebilir. Aşağı yönlü hareketlerde ise 3372 seviyesi destek noktası olarak takip edilebilir.

Dirençler: 3500 / 3532 / 3650

Destekler: 3372 / 3338 / 3300

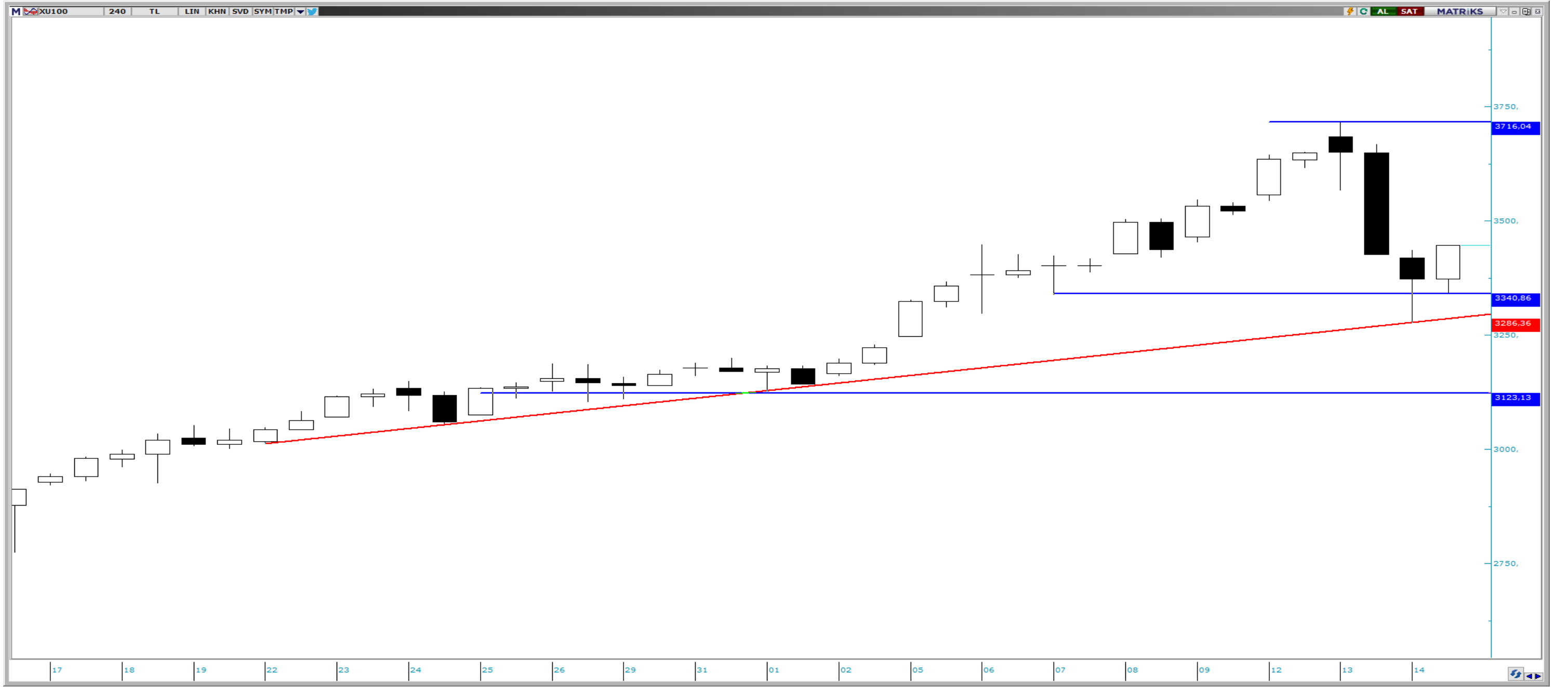

VIOP Teknik Görünüm

Viop 30 endeks kontratı, dün güne pozitif bir kapanış yaptı. Kısa vadeli yukarı yönlü trendin üzerinde tutunan endeks kontratında yukarı yönlü hareketin devam etmesi halinde 3986 seviyesi direnç noktası olarak takip edilebilir. Aşağı yönlü hareketlerde ise 3900 seviyesi destek noktası olarak takip edilebilir.

Dirençler: 3986 / 4337 / 4424

Destekler: 3900 / 3790 / 3660



T +90 (212) 370 0370
F +90 (212) 370 0371
bilgi@albyatirim.com.tr

Fulya Mah. Büyükdere
Cad. Torun Center No:74
A/80 34394 Şişli / İstanbul

YASAL UYARI—Burada yer alan her türlü bilgi, değerlendirme, yorum ve istatistiki şekil ve değerler hazırlandığı tarih itibariyle mevcut piyasa koşulları ve güvenilirliğine inanılan kaynaklardan elde edilerek derlenmiştir. ALB Yatırım Menkul Değerler A.Ş. tarafından, karşılığında herhangi bir maddi menfaat temin edilmeksizin, genel anlamda bilgi vermek amacıyla hazırlanmış olup, hiçbir şekilde yönlendirici nitelikte olmayan bilgiler yatırımcılar tarafından danışmanlık faaliyeti olarak kabul edilmemeli ve yatırım kararlarına esas olarak alınmamalıdır. Bu bilgiler, belli bir getirinin sağlanmasına yönelik olarak verilmemekte ve bu yönde herhangi bir şekilde taahhüt veya garantimiz bulunmamaktadır. Bu itibarla bu sayfalarda yer alan ve hiç bir şekilde yönlendirici nitelikte olmayan hususlar hakkında herhangi bir sorumluluğumuz bulunmamaktadır. Gerek bu yayındaki, gerekse bu yayında kullanılan kaynaklardaki hata ve eksikliklerden ve bu yayındaki bilgilerin kullanılması sonucunda yatırımcıların ve/veya ilgili kişilerin uğrayabilecekleri doğrudan ve/veya dolaylı zararlardan, kâr yoksunluğundan manevi zararlardan her ne şekil ve surette olursa olsun üçüncü kişilerin uğrayabileceği her türlü zararlardan dolayı ALB Yatırım Menkul Değerler A.Ş. sorumlu tutulamaz. Burada yer alan yatırım bilgi, yorum ve tavsiyeleri yatırım danışmanlığı kapsamında değildir. Yatırım danışmanlığı hizmeti, yetkili kuruluşlar tarafından kişilerin risk ve getiri tercihleri dikkate alınarak kişiye özel sunulmaktadır. Burada yer alan yorum ve tavsiyeler ise genel niteliktedir. Bu tavsiyeler mali durumunuz ile risk ve getiri tercihlerinize uygun olmayabilir. Bu nedenle, sadece burada yer alan bilgilere dayanılarak yatırım kararı verilmesi beklentilerinize uygun sonuçlar doğurmayabilir.

ÇEKİNCE—Bu rapor tarafımızca doğruluğu kabul edilmiş kaynaklar kullanılarak hazırlanmış olup yatırımcılara kendi oluşturacakları yatırım kararlarında yardımcı olmayı hedeflemekte ve herhangi bir yatırım aracını alma veya satma yönünde yatırımcıların kararlarını etkilemeyi amaçlamamaktadır. Yatırımcıların verecekleri yatırım kararları ile bu raporda bulunan görüş, bilgi ve veriler arasında bir bağlantı kurulamayacağı gibi, söz konusu kararların neticesinde oluşabilecek yanlışlık ve zararlardan kurum çalışanları ile ALB Yatırım Menkul Değerler A.Ş.'nin herhangi bir sorumluluğu bulunmamaktadır. Bu rapordaki her türlü iç ce dış piyasa tablo grafikler, bu konularda resmi hizmet veren yetkili üçüncü kişi kurumlardan elde edilmiş olup, ALB Yatırım Menkul Değerler A.Ş. tarafından herhangi bir maddi menfaat beklentisi olmaksızın genel anlamda bilgilendirmek amacıyla hazırlanmıştır. Bu raporda bulunan bilgiler belli bir gelirin sağlanmasına yönelik olarak verilmemektedir.