

	Kapanış	Günlük Fark (%)	Pivot 1. Direnç	Pivot 1. Destek	Yüksek	Düşük	Günlük Hacim
XUTUM	5903,26	4,28%	6095,88	5592,41	5977,65	5474,18	159.458.830.308,00
XU100	5341,96	4,41%	5521,12	5062,05	5420,38	4961,31	137.488.510.766,00
XU030	5799,09	4,31%	5996,69	5503,03	5898,23	5404,57	105.019.705.105,00
X30YVADE	6003,50	2,73%	6219,17	5725,92	6157,25	5664,00	29.337.847.385,00

Küresel Endeksler	Son	Günlük F. %
FTSE ALL WORLD INDEX	409,54	0,46%
FTSE ALL WORLD INDEX - EMERGING	676,01	1,50%
S&P 500 INDEX	3895,64	2,30%
NASDAQ 100 INDEX	11040,35	2,78%
DOW JONES INDEX	33630,61	2,13%
DAX INDEX	14610,02	1,20%
VOLATILITY INDEX	21,13	-5,92%

Küresel Vadeli Endeksler	Son	Günlük F. %
S&P 500 FUTURE	3928,75	0,34%
DOW JONES FUTURE	33858,00	0,25%
NASDAQ 100 FUTURE	11169,25	0,50%
DAX FUTURE	14771,00	0,72%

Endeks, Parite ve Değerli Madenler	Son	Günlük F. %
BİST YABANCI TAKAS ORANI	29,44	-0,20%
DXV - DOLAR ENDEKSİ	103,57	-0,33%
USDTRY	18,78	0,28%
EURTRY	20,05	0,58%
EURUSD	1,07	0,33%
XAUUSD - ONS ALTIN	1.877,29	0,56%
XAGUSD - ONS GÜMÜŞ	24,03	0,79%
GLDGR - GRAM ALTIN	1.133,20	0,85%
XAGGR - GRAM GÜMÜŞ	14,51	1,06%

Borsa İstanbul Sektör Endeksleri	Son	Günlük F. %
XUSIN	8.551,57	4,14%
XGIDA	5.311,26	5,00%
XUTEK	6.165,83	5,14%
XBANK	4.725,95	4,25%
XMANA	12.627,46	4,37%
XULAS	15.665,75	5,28%
XHOLD	4.908,34	3,75%
XMADN	6.608,42	5,37%

Saat	Günün Öne Çıkan Gelişmeleri	Beklenti	Önceki	Hisse	Hacim
12:30	Euro Bölgesi Sentix Yatırımcı Güveni (Oca)	-18.0	-21.0	EREGL	13.088.805.918
13:00	Euro Bölgesi İşsizlik Oranı (Kas)	6.5%	6.5%	THYAO	11.707.688.331
23:00	ABD Tüketici Kredisi (Kas)	\$25.000b	\$27.078b	ASELS	9.053.483.522
				KRDMD	7.166.340.079
				EKGYO	5.685.531.359
				ENKAI	4.997.951.255

Hisse	Para Girişi	Hisse	Para Çıkışı	Hisse	Endekse Etki	Hisse	Endekse Etki
ASELS	55.656.640	ARCLK	- 70.882.980	THYAO	20,16	EGEEN	0,00
EKGYO	46.807.680	KOZAL	- 42.235.500	HEKTS	11,99	ARCLK	0,00
ISCTR	45.470.340	AKBNK	- 35.421.550	TUPRS	10,73	GESAN	0,00
SISE	32.686.060	TCELL	- 28.642.980	EREGL	10,33	NTHOL	0,00
TTKOM	29.071.070	DOAS	- 19.826.500	ASELS	9,61	ASUZU	0,00

Fiyat Sabitlemede Diğer Sektörlere de Yayılıyor

Perakende sektörlerinde başı çeken Migros, Şok, Carrefoursa ve Bim'in Ocak ayında fiyat sabitleme kampanyaları diğer sektörlerde de yayılıyor. Türkiye Giyim ve Sanayiciler Derneği Başkanı Kaya, marketlerdeki etiket sabitlemeyi gelecek dönemde konfeksiyonda da görüleceğini bildirdi.

Rusya, geçtiğimiz hafta sonunda 36 saat sürecek bir ateşkes uygulamasına gitmişti. Ateşkes süresin dolması ile birlikte Rusya, Makiivka'da ölen 89 Rus askerinin intikamı almak için misilleme saldırı düzenledi ve Ukrayna'da 600'den fazla askerin can verdiği açıklandı. Yapılan bu saldırı ile süresiz bir ateşkes olasılığının azaldığı varsayılıyor.

Borsa İstanbul'da ise Cuma günü, Perşembe gününün aksine pozitif bir seyir hâkimdi. Endeks kayıpları telefı etmeye çalışarak günü yüzde 4,41 yükselişle 5342 seviyesinden tamamladı. Endekste en yüksek pozitif etki THYAO hissesinde gerçekleşirken negatif etki sağlayan bir hisse olmadı. Sektör bazlı incelendiğinde ise Ulaştırma ve Teknoloji hisselerinin pozitif seyirdeki payı yüksek oldu.

Cuma günü küresel piyasalarda da hareketli bir veri akışı vardı. ABD'de tarım dışı istihdam verisinin beklenti üzerinde gelse de çalışan ücretlerinde daha zayıf bir artış gerçekleşmesi 2023 yılının ilk haftasında güçlü bir kapanış yapılmasına neden oldu. Borsa İstanbul'da pozitif bir açılış bekliyoruz.

Pay Geri Alımı Yapan Şirketler					
Hisse	Dün Gerçekleşen Pay Alımları			Bugüne Kadar Alınan	
	Pay Adedi	Fiyat		Pay Adedi - TL	Sermayeye Oranı
ESEN	2.500	₺ 69,01		43.500	0,0680%
SAHOL	500.000	₺ 41,97		38.794.340	1,9013%
MPARK	54.000	₺ 85,06		7.599.000	3,6527%
LKMNH	35.000	₺ 29,28		81.000	0,2300%
LIDER	17.500	₺ 87,97		3.475.000	5,2652%
DGNMO	100.000	₺ 7,65		3.137.846	0,9000%

Bu Hafta Gerçekleşecek Genel Kurul Toplantıları				
Hisse	Genel Kurul Tarihi		Katılım Bilgileri	
	Karar Tarihi	Genel Kurul Tarihi	Pay Sahibi Olunması Gereken Son Tarih	Şehir / İlçe
BJKAS	16.12.2022	10.01.2023	9.01.2023	İstanbul / Beşiktaş

Bu Hafta Gerçekleşecek Temettü Ödemeleri				
Hisse	Kullanım Tarihi		Ödenecek Nakit Kar Payı	
	Teklif Edilen	Kesinleşen	Kar Payı Net TL	Kar Payı Net %
--	--	--	--	--

Sermaye Artırımı Yapan Şirketler				
Hisse	Sermaye Artırımı		Sermaye Bilgileri	
	Bedelli / Bedelsiz Oranı	Hak Kullanım Başlangıcı	Mevcut Sermaye	Ulaşılabilecek Sermaye
BRKSN	100%	9.01.2023	15.600.000,00	31.200.000,00

Bugün İtibariyle VBTS Uygulanacak Şirketler				
Hisse	Tarih Aralığı		VBTS Bilgisi	
	VBTS Başlangıç Tarihi	VBTS Bitiş Tarihi	VBTS Kapsamı	
DESA	9.01.2023	8.02.2023	Açığa Satış ve Kredili İşlem	
BFREN	9.01.2023	8.02.2023	Açığa Satış ve Kredili İşlem	

Bugün İtibariyle VBTS Uygulaması Sona Erecek Şirketler				
Hisse	Tarih Aralığı		VBTS Bilgisi	
	VBTS Başlangıç Tarihi	VBTS Bitiş Tarihi	VBTS Kapsamı	
MERIT	7.12.2022	6.01.2023	Açığa Satış ve Kredili İşlem	
MRSHL	7.12.2022	6.01.2023	Açığa Satış ve Kredili İşlem	
PRZMA	7.12.2022	6.01.2023	Emir Paketi Tedbiri	
HATEK	8.12.2022	6.01.2023	Açığa Satış ve Kredili İşlem	
NIMAS	8.12.2022	6.01.2023	Açığa Satış ve Kredili İşlem	
SNPAM	8.12.2022	6.01.2023	Emir Paketi Tedbiri	
BARMA	9.12.2022	6.01.2023	Açığa Satış ve Kredili İşlem	
BIOEN	9.12.2022	6.01.2023	Açığa Satış ve Kredili İşlem	
GEREL	9.12.2022	6.01.2023	Açığa Satış ve Kredili İşlem	
INTEM	9.12.2022	6.01.2023	Açığa Satış ve Kredili İşlem	
KLGYO	9.12.2022	6.01.2023	Açığa Satış ve Kredili İşlem	
KZBGY	9.12.2022	6.01.2023	Açığa Satış ve Kredili İşlem	
MOBTL	9.12.2022	6.01.2023	Açığa Satış ve Kredili İşlem	
RHEAG	9.12.2022	6.01.2023	Emir Paketi Tedbiri	
TUCLK	9.12.2022	6.01.2023	Açığa Satış ve Kredili İşlem	

Şirket Haberleri

HKTM: Hidromekanik ve Robotik Sistemler alanında faaliyet gösteren firma, Proveedora Industrial Vargas S.A. de C.V. ile Meksika bölgesi için distribütörlük anlaşmasına vardı. Proveedora Industrial Vargas S.A. de C.V. 30 yıldır Meksika'nın genelinde ve Latin Amerika bölgesinde plastik sektörüne yönelik ekipman tedarikinde bulunan ve Meksika genelinde satış ve teknik servis ağı gelişkin olarak kurulu sektöründe repütasyonu çok yüksek olan bir şirket konumundadır. Gerçekleştirilen bu iş birliği sayesinde HKTM kendi ürettiği robotlarının satış ağını daha da geliştirmekte ve Amerika kıtasında da ilk adımını da atmış bulunmaktadır.

GESAN: Şirket, EREN HOLDİNG' e bağlı EREN PERAKENDE VE TEKSTİL A.Ş.'nin Bitlis'te bulunan 3 tesisine, Lisanssız Elektrik Üretim Yönetmeliği'nin 5.1.c maddesi kapsamında Öztüketim Çatı Güneş Enerjisi Santralleri yapılması hususunda ilgili firma ile anlaşmaya varmış olup, sözleşme sürecine geçilmiştir. Projelerin bedeli vergiler hariç toplam 8.580.427,00 dolardır.

YEOTK: Şirketimiz ile bir müşterimiz arasında bugün (06.01.2023) Tekirdağ Çerkezköy'de membran çatı üzerine kurulacak çatı üzeri Güneş Enerjisi Santrali (GES) tesis edilmesi için PV panel tedariki hariç anahtar teslim kurulumu amacıyla, 2.400.000 USD+KDV bedelli sözleşme imzalanmıştır.

Teknik Analiz

BİST Teknik Görünüm

Bist100 endeksi, haftanın son işlem gününde yüzde 4,41 yükseliş göstererek haftayı 5342 seviyesinden tamamladı. Endekste yukarı yönlü hareketlerin devamı halinde 5420 seviyesi direnç noktası olarak takip edilebilir. Aşağı yönlü hareketlerde ise 5550 seviyesi destek noktası olarak takip edilebilir.

Dirençler: 5420 / 5550 / 5710

Destekler: 5550 / 5050 / 5000

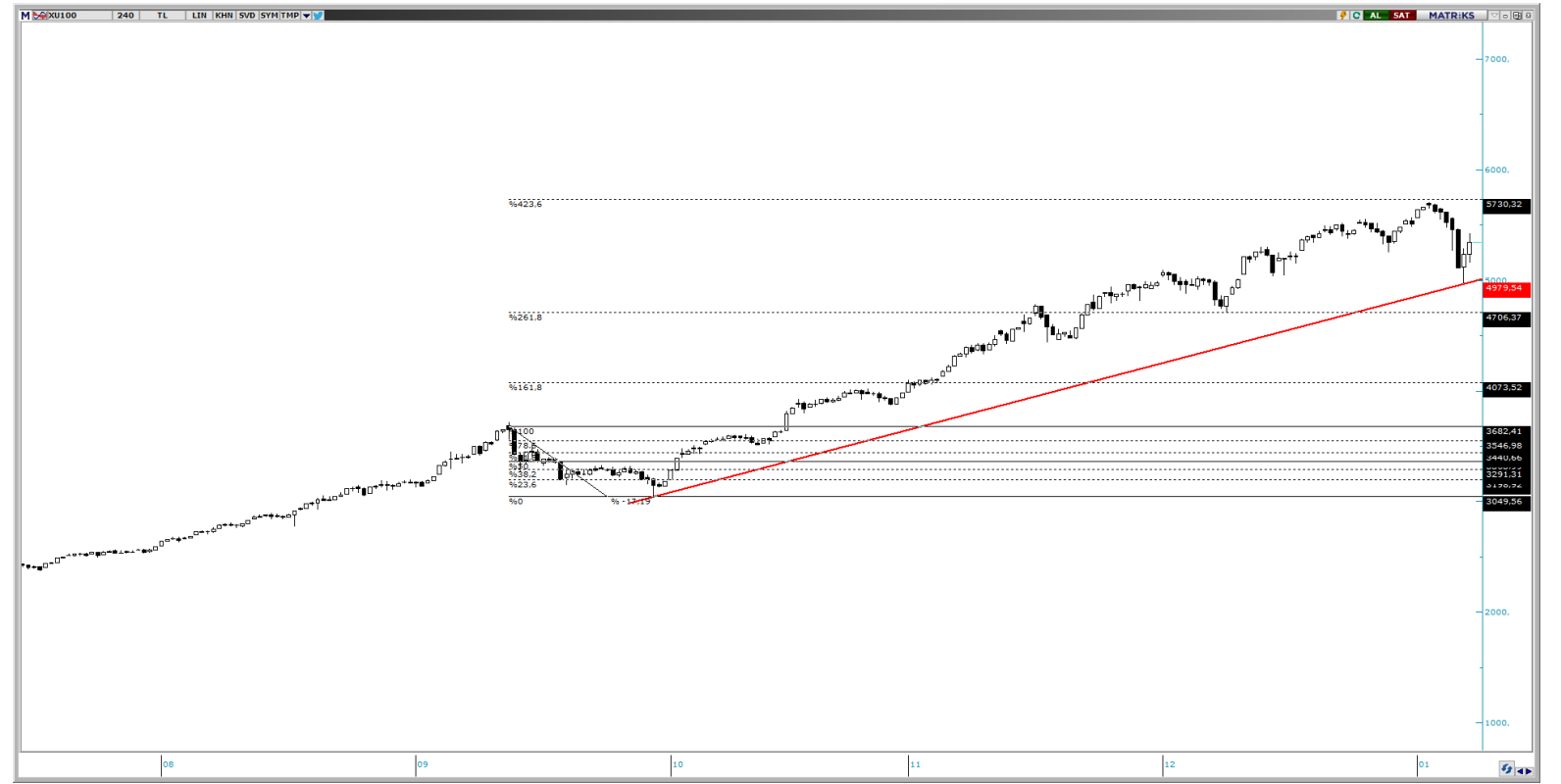

VIOP Teknik Görünüm

VIOP30 kontratı, Cuma günü yüzde 2,73 yükselerek haftayı 6003,5 puandan tamamladı. Endeks kontratında yukarı yönlü hareketlerde 6160 seviyesi direnç noktası olarak takip edilebilir. Aşağı yönlü hareketlerde ise 5800 seviyesi destek noktası olarak takip edilebilir.

Dirençler: 6160 / 6300 / 6470

Destekler: 5800 / 5690 / 5595



T +90 (212) 370 0370

F +90 (212) 370 0371

arastirma@albyatirim.com.tr

Fulya Mah. Büyükdere
Cad. Torun Center No:74
A/80 34394 Şişli / İstanbul

YASAL UYARI—Burada yer alan her türlü bilgi, değerlendirme, yorum ve istatistikî şekil ve değerler hazırlandığı tarih itibarıyla mevcut piyasa koşulları ve güvenilirliğine inanılan kaynaklardan elde edilerek derlenmiştir. ALB Yatırım Menkul Değerler A.Ş. tarafından, karşılığında herhangi bir maddî menfaat temin edilmeksizin, genel anlamda bilgi vermek amacıyla hazırlanmış olup, hiçbir şekilde yönlendirici nitelikte olmayan bilgiler yatırımcılar tarafından danışmanlık faaliyeti olarak kabul edilmemeli ve yatırım kararlarına esas olarak alınmamalıdır. Bu bilgiler, belli bir getirinin sağlanmasına yönelik olarak verilmemekte ve bu yönde herhangi bir şekilde taahhüt veya garantimiz bulunmamaktadır. Bu itibarla bu sayfalarda yer alan ve hiç bir şekilde yönlendirici nitelikte olmayan hususlar hakkında herhangi bir sorumluluğumuz bulunmamaktadır. Gerek bu yayındaki, gerekse bu yayında kullanılan kaynaklardaki hata ve eksikliklerden ve bu yayındaki bilgilerin kullanılması sonucunda yatırımcıların ve/veya ilgili kişilerin uğrayabilecekleri doğrudan ve/veya dolaylı zararlardan, kâr yoksunluğundan manevî zararlardan her ne şekil ve surette olursa olsun üçüncü kişilerin uğrayabileceği her türlü zararlardan dolayı ALB Yatırım Menkul Değerler A.Ş. sorumlu tutulamaz. Burada yer alan yatırım bilgi, yorum ve tavsiyeleri yatırım danışmanlığı kapsamında değildir. Yatırım danışmanlığı hizmeti, yetkili kuruluşlar tarafından kişilerin risk ve getiri tercihleri dikkate alınarak kişiye özel sunulmaktadır. Burada yer alan yorum ve tavsiyeler ise genel niteliktedir. Bu tavsiyeler mali durumunuz ile risk ve getiri tercihlerinize uygun olmayabilir. Bu nedenle, sadece burada yer alan bilgilere dayanarak yatırım kararı verilmesi beklentilerinize uygun sonuçlar doğurmayabilir.

ÇEKİNCE—Bu rapor tarafımızca doğruluğu kabul edilmiş kaynaklar kullanılarak hazırlanmış olup yatırımcılara kendi oluşturacakları yatırım kararlarında yardımcı olmayı hedeflemekte ve herhangi bir yatırım aracını alma veya satma yönünde yatırımcıların kararlarını etkilemeyi amaçlamamaktadır. Yatırımcıların verecekleri yatırım kararları ile bu raporda bulunan görüş, bilgi ve veriler arasında bir bağlantı kurulamayacağı gibi, söz konusu kararların neticesinde oluşabilecek yanlışlık ve zararlardan kurum çalışanları ile ALB Yatırım Menkul Değerler A.Ş.'nin herhangi bir sorumluluğu bulunmamaktadır. Bu rapordaki her türlü iç ce dış piyasa tablo grafikler, bu konularda resmi hizmet veren yetkili üçüncü kişi kurumlardan elde edilmiş olup, ALB Yatırım Menkul Değerler A.Ş. tarafından herhangi bir maddî menfaat beklentisi olmaksızın genel anlamda bilgilendirmek amacıyla hazırlanmıştır. Bu raporda bulunan bilgiler belli bir gelirin sağlanmasına yönelik olarak verilmemektedir.