

	Kapanış	Günlük Fark (%)	Pivot 1. Direnç	Pivot 1. Destek	Yüksek	Düşük	Günlük Hacim
XUTUM	3489,42	-1,50%	3586,30	3389,91	3583,68	3387,29	67.361.747.725,00
XU100	3146,89	-1,60%	3242,22	3050,11	3240,78	3048,67	55.210.680.753,00
XU030	3440,42	-1,39%	3546,94	3329,28	3542,32	3324,66	40.856.274.937,00
X30YVADE	3552,75	-1,71%	3667,67	3402,17	3644,00	3378,50	13.081.050.397,50

Yurtdışı Endeksler	Son	Günlük F. %
FTSE ALL WORLD INDEX	367,77	-0,04%
FTSE ALL WORLD INDEX - EMERGING	599,32	-0,11%
S&P 500 INDEX	3640,47	-2,11%
NASDAQ 100 INDEX	11164,78	-2,86%
DOW JONES INDEX	29225,61	-1,54%
DAX INDEX	11975,55	-1,71%
VOLATILITY INDEX	31,84	5,50%

Yurtdışı Vadeli Endeksler	Son	Günlük F. %
S&P 500 FUTURE	3656,75	0,07%
DOW JONES FUTURE	29259,00	-0,09%
NASDAQ 100 FUTURE	11243,25	0,13%
DAX FUTURE	11976,00	0,00%

Pariteler	Son	Günlük F. %
USDTRY	18,54	0,20%
EURTRY	18,20	0,25%
EURUSD	0,98	0,04%

Değerli Madenler	Son	Günlük F. %
XAUUSD - ONS ALTIN	1.664,93	0,26%
XAGUSD - ONS GÜMÜŞ	18,92	0,50%
GLDGR - GRAM ALTIN	992,22	0,46%
XAGGR - GRAM GÜMÜŞ	11,27	0,68%

Sektör Endeksleri	Son	Günlük F. %
XUSIN	5.121,32	-1,77%
XGIDA	3.308,42	-3,16%
XUTEK	3.323,19	2,01%
XBANK	2.952,44	-1,04%
XMANA	8.237,07	-0,09%
XULAS	7.618,16	-0,69%
XHOLD	2.893,43	-2,09%
XMADN	2.615,88	-2,06%

Saat	Günün Öne Çıkan Gelişmeleri	Beklenti	Önceki	Hisse	Hacim
10:00	Türkiye Ticaret Dengesi	--	-10.69b	THYAO	4.427.928.156
12:00	Euro Bölgesi İşsizlik Oranı	6.6%	6.6%	ASELS	3.993.259.245
12:00	Euro Bölgesi TÜFE - Yıllık	9.7%	9.1%	YKBNK	2.311.894.637
15:30	ABD Kişisel Gelir	0.3%	0.2%	HEKTS	2.223.975.967
15:30	ABD Kişisel Harcamalar	0.2%	0.1%	GARAN	2.076.287.469
15:30	ABD PCE Deflator Yıllık	6.0%	6.3%	SASA	2.049.081.536

Yükselenler	Değişim	Düşenler	Değişim	Hisse	Endekse Etki	Hisse	Endekse Etki
BFREN	10,00	ALARK	-9,99	ASELS	2,95	TOASO	-5,67
UFUK	10,00	ISGYO	-9,89	AKSEN	1,44	SAHOL	-5,24
ENSRI	9,99	ULUFA	-9,83	ODAS	1,24	HEKTS	-2,83
KGYO	9,14	KMPUR	-8,87	EREGL	0,98	BIMAS	-2,62
DOGUB	8,80	SILVR	-8,65	TSKB	0,82	TUPRS	-2,49

Türkiye'nin Büyüme Beklentileri Yükseliyor

Küresel piyasalarda merkez bankalarının sıkılaştırma adımları sürmeye devam ederken bu durum ülke ekonomilerinde büyümeyi tehdit etmektedir. Bu hafta içerisinde öncelikle OECD ve S&P, Türkiye'nin büyüme rakamlarını yukarı yönlü revize etti.

Perşembe günü açıklanan yurt dışı yerleşik yatırımcılar hisse portföyünden 204,2 milyon dolarlık çıkış yaptı. Dün ise, pay piyasasında THYAO, ASELS ve HEKTS şirketleri açığa satış hacmi en yüksek olarak yer alırken işlem adeti bazında TSKB, EKGYO ve YKBNK hisseleri yer aldı. Vadeli İşlem ve Opsiyon Piyasasında ise açık pozisyonu en çok artan şirketler ODAS, ISFIN ve EKGYO hisseleri yer aldı.

ABD borsalarında ise işsizlik maaşı başvuruları son beş ayın en düşük seviyesine gerileme gösterdi. Özellikle merkez bankalarının uygulamakta olduğu sıkılaştırma adımlarıyla artan belirsizlik döneminde işgücünde güçlü bir talep olduğunu göstermektedir.

Bugün ise yurtdışında Euro bölgesi enflasyon rakamları önemle takip edilebilir. Ayrıca ABD'de kişisel tüketim harcamaları ve kişisel gider verileri takip edilecek.

Borsa İstanbul'da bugün hafif satıcı bir açılış bekliyoruz.

Pay Geri Alımı Yapan Şirketler				
Hisse	Dün Gerçekleşen Pay Alımları		Bugüne Kadar Alınan	
	Pay Adedi	Fiyat	Pay Adedi	Sermayeye Oranı
ESEN	310.288	₺ 41,15	716.014	1,1188%
MPARK	26.000	₺ 47,31	3.889.529	1,8696%
SAHOL	366.726	₺ 25,45	68.620.469	3,3631%
LIDER	100.000	₺ 34,12	2.350.000	3,5606%
GEDİK	50.000	₺ 8,00	2.174.660	0,6600%
VERUS	74.998	₺ 67,26	1.249.465	1,7850%
GZNMİ	5.000	₺ 30,36	50.000	20,0000%

Gelecek Hafta Gerçekleşecek Genel Kurul Toplantıları				
Hisse	Genel Kurul Tarihi		Katılım Bilgileri	
	Karar Tarihi	Genel Kurul Tarihi	Pay Sahibi Olunması Gereken Son Tarih	Şehir / İlçe
ARDYZ	8.09.2022	3.10.2022	2.10.2022	Ankara / Çankaya
MİPAZ	6.09.2022	3.10.2022	2.10.2022	İstanbul / Üsküdar

Bugün İtibariyle VBTS Uygulanacak Şirketler			
Hisse	Tarih Aralığı		VBTS Bilgisi
	VBTS Başlangıç Tarihi	VBTS Bitiş Tarihi	VBTS Kapsamı
ELITE	30.09.2022	28.10.2022	Açığa Satış ve Kredili İşlem
MEGAP	30.09.2022	28.10.2022	Açığa Satış ve Kredili İşlem
PINSU	30.09.2022	28.10.2022	Açığa Satış ve Kredili İşlem

Para Girişi	Tutar	Para Çıkışı	Tutar	Endeksler	Tutar
ASELS	53.412.900	TOASO	-39.676.020	YABANCI ORANI	32,63
TCELL	16.258.410	SAHOL	-25.363.100	DOLAR ENDEKSİ	112,14
EKGYO	11.304.700	HEKTS	-20.797.600		
VAKBN	10.993.630	BIMAS	-20.584.500		
KCHOL	9.243.440	TUPRS	-15.346.340		

Şirket Haberleri

BLCYT: Şirket Yönetim kurulu, Apre kumaş boyama ve İplik büküm tesisindeki sipariş artışlarına paralel olarak kapasite artırımı kararı vermiş ve bu vesile ile; Apre kumaş boyama tesisi için 2 adet Germe Makinesi ve 1 Adet Halat açma makinesi alım sözleşmesi imzalanmıştır. Sözleşme bedeli; 927.000,00 Euro olup kapasitede yüzde 10 artış sağlayacaktır. İplik Tesisimize 20 adet büküm, 5 adet katlama makinesi ve diğer yardımcı makineleri için sözleşme imzalanmış olup sözleşme bedeli 884.000,00 dolar olup kapasitede yüzde 15 artış sağlayacaktır. Her iki tesisimize yapılacak yatırım 31 Aralık 2022 tarihine kadar tamamlanması planlanmakta olup 2023 yılı itibariyle şirket cirosuna yüzde 15 net karlılığa ise %8 artı yönde etkisi olması öngörülmektedir. Her iki tesise yapılacak olan yatırımın finansmanı şirketin öz kaynağından karşılanacaktır.

SMRTG: Şirket tarafından Kuzey Doğu Anadolu bölgesinde yerleşik bir Kamu Kurumuna ait Güneş Enerjisi Santralinin tam teşekküllü malzemesi ve montajı işi ihalesine katılım sağlanmıştır. İhale Komisyon Kararı'na göre ihaleye ekonomik açıdan en uygun fiyat teklifini 32.280.000,00 TL bedel ile şirkete vermiştir. İhaleyi düzenleyen kurum tarafından 29.09.2022 tarihi itibariyle söz konusu işe ait sözleşmeye davet yazısı şirkete ulaşmıştır.

GESAN: Şirket, MEDCEM MADENCİLİK VE YAPI MALZEMELERİ SAN. VE TİC. A.Ş ile devam ettiğimiz GES Projesine ek olarak aşağıda detayları verilen 2 etap proje için toplam 25.788.000,00 dolar tutarında anlaşmaya varmıştır.

BİST Teknik Görünüm

Bist100 endeksi, dün gerçekleşen pozitif açılışın ardından küresel piyasalardaki negatif seyir Borsa İstanbul'da da satışa neden oldu. Endekste aşağı yönlü hareketlerin devam etmesi halinde 3126 seviyesi destek noktası olarak devam edebilir. Yukarı yönlü hareketlerde ise 3200 seviyesi direnç noktası olarak takip edilebilir.

Dirençler: 3200 / 3295 / 3320

Destekler: 3126 / 3110 / 3000

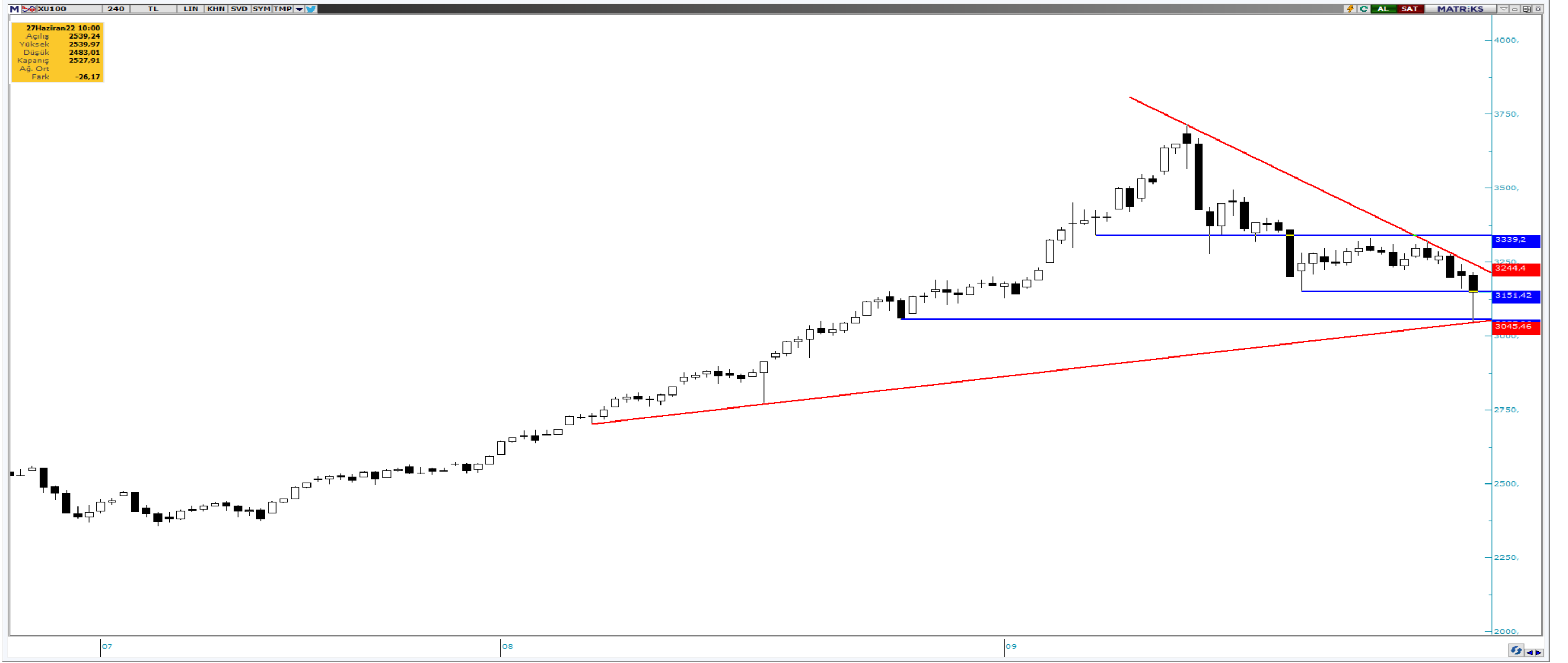

VIOP Teknik Görünüm

Viop 30 endeks kontratı, dün günü 3552 seviyesinde tamamladı. Yukarı yönlü hareketlerde 3645 seviyesi direnç noktası olarak takip edilebilir. Aşağı yönlü hareketlerde ise 3520 seviyesi destek noktası olarak takip edilebilir.

Dirençler: 3690 / 3750 / 3865

Destekler: 3520 / 3480 / 3400

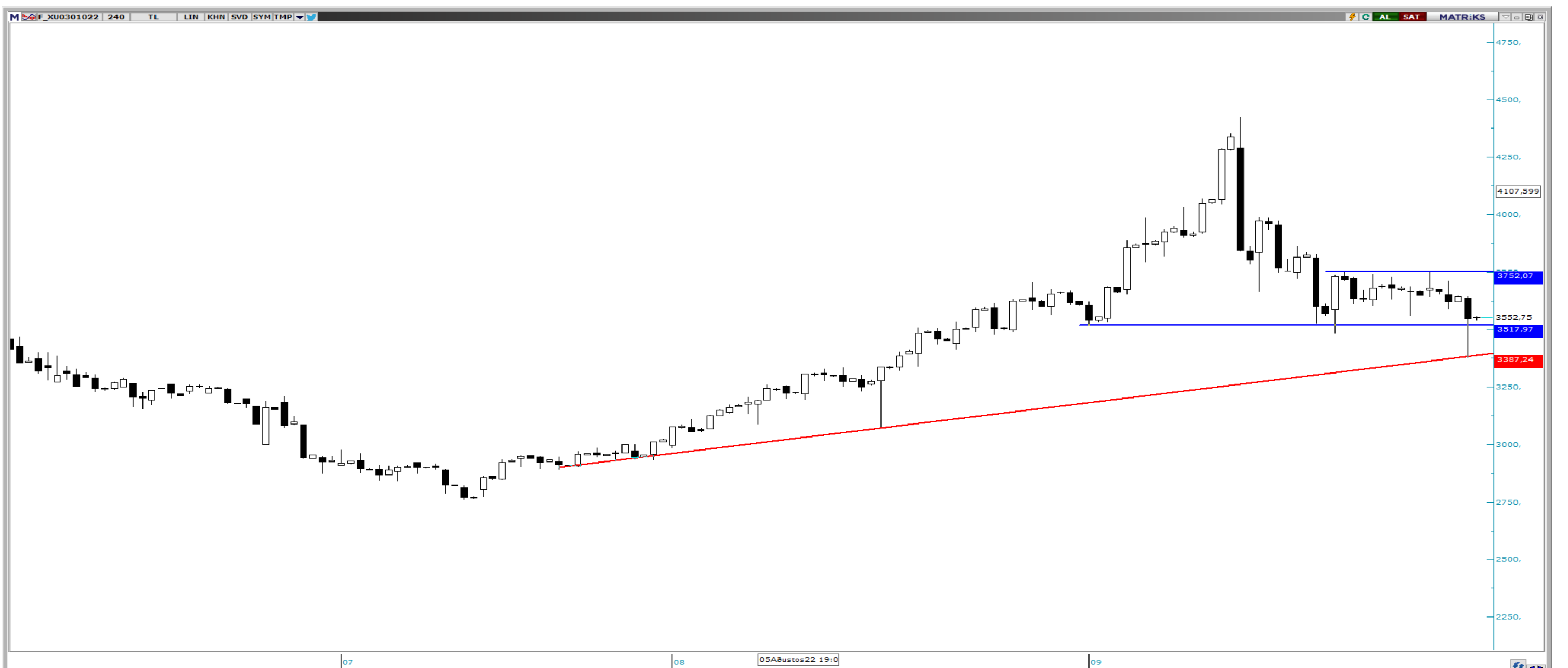

T +90 (212) 370 0370
F +90 (212) 370 0371
bilgi@albyatirim.com.tr

Fulya Mah. Büyükdere
Cad. Torun Center No:74
A/80 34394 Şişli / İstanbul

YASAL UYARI—Burada yer alan her türlü bilgi, değerlendirme, yorum ve istatistiki şekil ve değerler hazırlandığı tarih itibariyle mevcut piyasa koşulları ve güvenilirliğine inanılan kaynaklardan elde edilerek derlenmiştir. ALB Yatırım Menkul Değerler A.Ş. tarafından, karşılığında herhangi bir maddi menfaat temin edilmeksizin, genel anlamda bilgi vermek amacıyla hazırlanmış olup, hiçbir şekilde yönlendirici nitelikte olmayan bilgiler yatırımcılar tarafından danışmanlık faaliyeti olarak kabul edilmemeli ve yatırım kararlarına esas olarak alınmamalıdır. Bu bilgiler, belli bir getirinin sağlanmasına yönelik olarak verilmemekte ve bu yönde herhangi bir şekilde taahhüt veya garantimiz bulunmamaktadır. Bu itibarla bu sayfalarda yer alan ve hiç bir şekilde yönlendirici nitelikte olmayan hususlar hakkında herhangi bir sorumluluğumuz bulunmamaktadır. Gerek bu yayındaki, gerekse bu yayında kullanılan kaynaklardaki hata ve eksikliklerden ve bu yayındaki bilgilerin kullanılması sonucunda yatırımcıların ve/veya ilgili kişilerin uğrayabilecekleri doğrudan ve/veya dolaylı zararlardan, kâr yoksunluğundan manevi zararlardan her ne şekil ve surette olursa olsun üçüncü kişilerin uğrayabileceği her türlü zararlardan dolayı ALB Yatırım Menkul Değerler A.Ş. sorumlu tutulamaz. Burada yer alan yatırım bilgi, yorum ve tavsiyeleri yatırım danışmanlığı kapsamında değildir. Yatırım danışmanlığı hizmeti, yetkili kuruluşlar tarafından kişilerin risk ve getiri tercihleri dikkate alınarak kişiye özel sunulmaktadır. Burada yer alan yorum ve tavsiyeler ise genel niteliktedir. Bu tavsiyeler mali durumunuz ile risk ve getiri tercihlerinize uygun olmayabilir. Bu nedenle, sadece burada yer alan bilgilere dayanılarak yatırım kararı verilmesi beklentilerinize uygun sonuçlar doğurmayabilir.

ÇEKİNCE—Bu rapor tarafımızca doğruluğu kabul edilmiş kaynaklar kullanılarak hazırlanmış olup yatırımcılara kendi oluşturacakları yatırım kararlarında yardımcı olmayı hedeflemekte ve herhangi bir yatırım aracını alma veya satma yönünde yatırımcıların kararlarını etkilemeyi amaçlamamaktadır. Yatırımcıların verecekleri yatırım kararları ile bu raporda bulunan görüş, bilgi ve veriler arasında bir bağlantı kurulamayacağı gibi, söz konusu kararların neticesinde oluşabilecek yanlışlık ve zararlardan kurum çalışanları ile ALB Yatırım Menkul Değerler A.Ş.'nin herhangi bir sorumluluğu bulunmamaktadır. Bu rapordaki her türlü iç ce dış piyasa tablo grafikler, bu konularda resmi hizmet veren yetkili üçüncü kişi kurumlardan elde edilmiş olup, ALB Yatırım Menkul Değerler A.Ş. tarafından herhangi bir maddi menfaat beklentisi olmaksızın genel anlamda bilgilendirmek amacıyla hazırlanmıştır. Bu raporda bulunan bilgiler belli bir gelirin sağlanmasına yönelik olarak verilmemektedir.