

	Kapanış	Günlük Fark (%)	Pivot 1. Direnç	Pivot 1. Destek	Yüksek	Düşük	Günlük Hacim
XUTUM	5470,15	4,66%	5602,76	5206,08	5471,29	5074,61	135.654.858.482,00
XU100	4970,71	5,11%	5098,28	4722,20	4977,33	4601,25	118.375.670.320,00
XU030	5451,94	5,60%	5592,85	5179,62	5461,43	5048,20	92.922.222.477,00
X30YVADE	5636,75	4,06%	5770,00	5355,75	5649,25	5235,00	29.231.017.292,50

Küresel Endeksler	Son	Günlük F. %
FTSE ALL WORLD INDEX	419,54	0,88%
FTSE ALL WORLD INDEX - EMERGING	680,76	0,11%
S&P 500 INDEX	3993,48	0,60%
NASDAQ 100 INDEX	11468,01	0,57%
DOW JONES INDEX	33973,01	0,80%
DAX INDEX	15058,30	0,74%
VOLATILITY INDEX	19,00	-9,91%

Küresel Vadeli Endeksler	Son	Günlük F. %
S&P 500 FUTURE	4008,25	0,46%
DOW JONES FUTURE	34333,00	0,65%
NASDAQ 100 FUTURE	11534,25	0,50%
DAX FUTURE	15169,00	1,11%

Endeks, Parite ve Değerli Madenler	Son	Günlük F. %
BİST YABANCI TAKAS ORANI	29,46	-0,10%
DXD - DOLAR ENDEKSİ	102,33	-0,84%
USDTRY	18,78	0,04%
EURTRY	20,37	0,88%
EURUSD	1,08	0,83%
XAUUSD - ONS ALTIN	1.896,65	1,07%
XAGUSD - ONS GÜMÜŞ	23,85	1,88%
GLDGR - GRAM ALTIN	1.145,43	1,11%
XAGGR - GRAM GÜMÜŞ	14,41	1,91%

Borsa İstanbul Sektör Endeksleri	Son	Günlük F. %
XUSIN	8.132,17	5,74%
XGIDA	4.744,67	3,00%
XUTEK	5.557,31	4,72%
XBANK	4.174,64	3,87%
XMANA	12.041,60	7,24%
XULAS	14.835,15	7,61%
XHOLD	4.445,58	4,04%
XMADN	6.164,52	5,00%

Saat	Günün Öne Çıkan Gelişmeleri	Beklenti	Önceki	Hisse	Hacim
06:00	Çin Ticaret Dengesi (Ara)	\$75.90b	\$69.84b	THYAO	13.291.604.595
13:00	Euro Bölgesi Sanayii Üretimi Yıllık (Kas)	1.5%	3.4%	KRDMD	8.634.721.667
13:00	Euro Bölgesi Ticaret Dengesi (Kas)	--	-26.5b	EREGL	7.943.583.974
10:00	Türkiye 12 Aylık Enflasyon Beklentisi	--	34.92%	ASELS	6.034.438.845
10:00	İngiltere GSYİH - Aylık	--	0.5%	KOZAL	5.693.381.356
				TUPRS	5.047.171.776

Hisse	Para Girişi	Hisse	Para Çıkışı	Hisse	Endekse Etki	Hisse	Endekse Etki
KRDMD	62.217.730	SAHOL	- 50.635.550	THYAO	29,53	SELEC	-0,02
KOZAL	28.586.990	TCELL	- 41.492.960	TUPRS	22,66	AYDEM	-0,01
TUPRS	28.098.880	BIMAS	- 41.461.100	SASA	22,33	BAGFS	0,00
ASELS	25.333.860	ARCLK	- 40.326.500	EREGL	18,60	NTHOL	0,00
PGSUS	22.762.240	THYAO	- 36.129.980	SISE	10,38	DOAS	0,00

Yeni Bir İvme

Borsa İstanbul'da Çarşamba günü gelen yüzde 5 seviyesini aşan satışlar Perşembe gününde çoğunlukla telafi edildi. Dün yüzde 5,11 seviyesinde yükselen endekste kapanış 4970 seviyesinden gerçekleşti. Fibonacci seviyesinin destek noktasından gelen tepki alımları ile yükseliş ivmesi yakalayan endekste bugün aşılması gereken seviyeler arasında 5000 ve 5100 seviyeleri bulunmaktadır. Özellikle 5100 seviyesinin aşılması halinde yükselen trend üzerine tekrar ulaşılmış olacak.

Dün Türkiye'de son zamanlarda takip edilen bir diğer önemli veri ise menkul kıymet istatistikleri oldu. Yılın ilk haftasında Kur Korunmalı Mevduat Hesapları 45,3 milyar TL çıkış gerçekleşti. Böylece KKM hesaplarındaki toplam tutar 1,37 trilyon TL'ye gerileme gösterdi. Son 3 haftalık süreçte ise KKM hesaplarından çıkış 95 milyar TL'yi buldu. Döviz Tevdiat hesaplarında ise yılın ilk haftasında dolara olan talep arttı. Yurt içi yerleşiklerin döviz mevduatı 3,2 milyar dolar yükseldi. Bu artışın 679 milyon doları gerçek kişilerden kalanı ise tüzel kişilerden kaynaklı gerçekleşti.

ABD ekonomisinde ise Aralık ayı enflasyonu açıklandı. Kasım ayında yüzde 7,1 olarak açıklanan enflasyon Aralık ayında yüzde 6,5 seviyesine gerileme gösterdi.

Borsa İstanbul'da bugün hafifi alıcılı bir açılış bekliyoruz.

Pay Geri Alımı Yapan Şirketler

Hisse	Dün Gerçekleşen Pay Alımları		Bugüne Kadar Alınan	
	Pay Adedi	Fiyat	Pay Adedi - TL	Sermayeye Oranı
LIDER	12.850	₺ 83,96	3.525.350	5,3414%
MPARK	143.000	₺ 77,19	7.957.000	3,8248%
SISE	603.842	₺ 38,26	52.352.465	1,7100%
SAHOL	620.000	₺ 38,70	42.726.059	2,0940%
MEDTR	21.000	₺ 37,43	61.000	0,0513%
VERUS	5.000	₺ 108,00	1.434.001	2,0486%
ESEN	1.518	₺ 64,99	85.455	0,1335%
INFO	10.000	₺ 9,80	--	--

Bu Hafta Gerçekleşecek Genel Kurul Toplantıları

Hisse	Genel Kurul Tarihi		Katılım Bilgileri	
	Karar Tarihi	Genel Kurul Tarihi	Pay Sahibi Olunması Gereken Son Tarih	Şehir / İlçe
BJKAS	16.12.2022	10.01.2023	9.01.2023	İstanbul / Beşiktaş

Bu Hafta Gerçekleşecek Temettü Ödemeleri

Hisse	Kullanım Tarihi		Ödenecek Nakit Kar Payı	
	Teklif Edilen	Kesinleşen	Kar Payı Net TL	Kar Payı Net %
--	--	--	--	--

Sermaye Artırımı Yapan Şirketler

Hisse	Sermaye Artırımı		Sermaye Bilgileri	
	Bedelli / Bedelsiz Oranı	Hak Kullanım Başlangıcı	Mevcut Sermaye	Ulaşılabilecek Sermaye
BRKSN	100%	9.01.2023	15.600.000,00	31.200.000,00
AYES	100%	10.01.2023	15.028.200,00	30.056.400,00
MANAS	318%	13.01.2023	19.800.000,00	82.764.000,00

Bugün İtibariyle VBTS Uygulanacak Şirketler

Hisse	Tarih Aralığı		VBTS Bilgisi
	VBTS Başlangıç Tarihi	VBTS Bitiş Tarihi	
			VBTS Kapsamı

Bugün İtibariyle VBTS Uygulaması Sona Erecek Şirketler

Hisse	Tarih Aralığı		VBTS Bilgisi
	VBTS Başlangıç Tarihi	VBTS Bitiş Tarihi	
ALFAS	13.12.2022	12.01.2023	Emir Paketi Tedbiri
BALAT	13.12.2022	12.01.2023	Emir Paketi Tedbiri

Şirket Haberleri

KMPUR: Şirket ile yurt içinde yerleşik bir müşteri arasında ayakkabı-terlik sektöründe yer alan ürün portföyümüze yönelik yaklaşık 300.000.000 TL tutarında bir satış bağlantısı yapılmıştır.

GESAN: Şirketimiz, Yükseliş Asansör San. ve Tic. Ltd. Şti. ile Ankara İli Kahramankazan İlçesinde bulunan tesislerine, Lisanssız Elektrik Üretim Yönetmeliği'nin 5.1.h maddesi kapsamında Çatı Öztüketim Güneş Enerjisi Santralleri yapılması hususunda anlaşmaya varmıştır. Anlaşma bedeli vergiler hariç toplam 600.000,00 dolardır.

KCAER: Ege Demir ve Demirdışı Metaller İhracatçıları Birliği üyeleri arasında 2018, 2019, 2020, 2021 yılları demir çelik sektörü ihracat şampiyonu olan şirket, EDDMİB verilerine göre geçen yıl 275.413.839 ABD doları olan ihracatını 2022 yılında önceki yıla göre %44 artışla 396.217.078 ABD dolarına yükseltmiş ve bu ihracat tutarıyla EDDMİB üyeleri arasında demir çelik sektöründe en fazla ihracat gerçekleştiren firma olmuştur. Böylelikle 2022 verilerinin ardından şirketimiz bu kategoride üst üste beşinci kez ihracat şampiyonu olmuştur.

Teknik Analiz

BİST Teknik Görünüm

Bist100 endeksi, Salı günü yüzde 5,11 yükseliş göstererek günü 4971 seviyesinden tamamladı. Endekste yukarı yönlü hareketlerin devamı halinde 5000 seviyesi direnç noktası olarak takip edilebilir. Aşağı yönlü hareketlerde ise 4820 seviyesi destek noktası olarak takip edilebilir.

Dirençler: 5000 / 5100 / 5300

Destekler: 4820 / 4710 / 4450

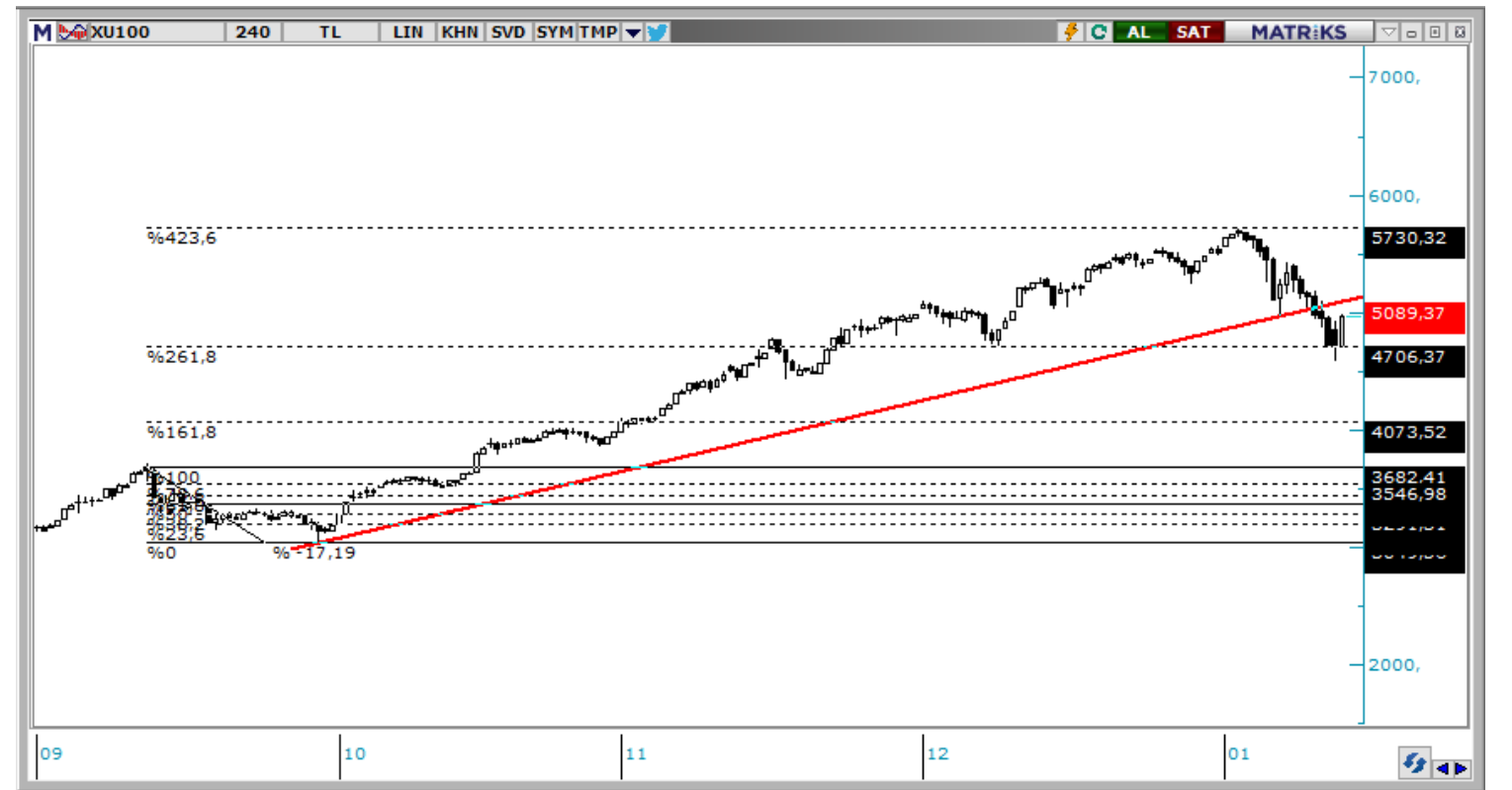

VIOP Teknik Görünüm

Endeks kontratında yukarı yönlü hareketlerde 5820 seviyesi direnç noktası olarak takip edilebilir. Aşağı yönlü hareketlerde ise 5550 seviyesi destek noktası olarak takip edilebilir.

Dirençler: 5790 / 5840 / 5960

Destekler: 5550 / 5440 / 5350

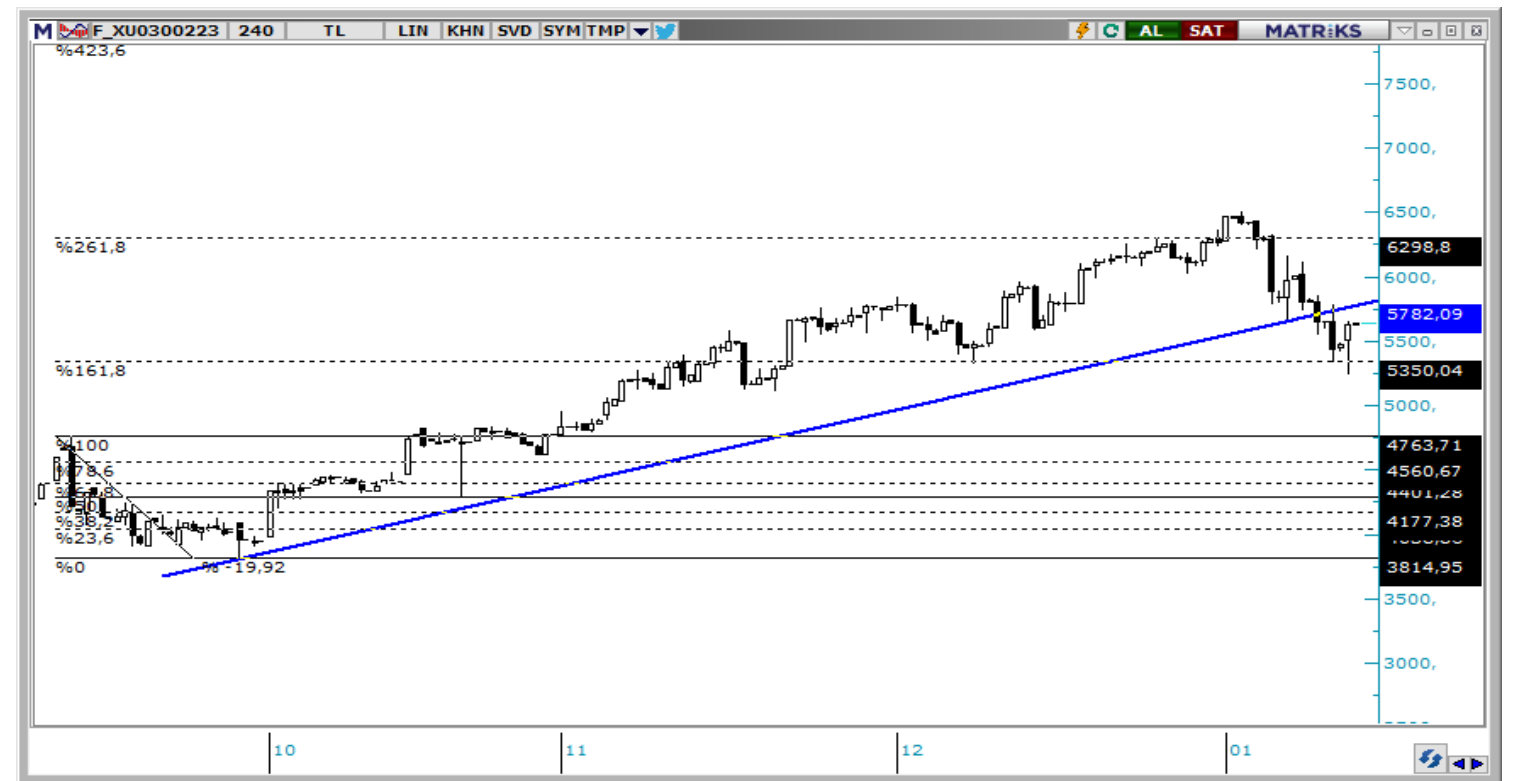

T +90 (212) 370 0370

F +90 (212) 370 0371

arastirma@albyatirim.com.tr

Fulya Mah. Büyükdere
Cad. Torun Center No:74
A/80 34394 Şişli / İstanbul

YASAL UYARI—Burada yer alan her türlü bilgi, değerlendirme, yorum ve istatistikî şekil ve değerler hazırlandığı tarih itibarıyla mevcut piyasa koşulları ve güvenilirliğine inanılan kaynaklardan elde edilerek derlenmiştir. ALB Yatırım Menkul Değerler A.Ş. tarafından, karşılığında herhangi bir maddî menfaat temin edilmeksizin, genel anlamda bilgi vermek amacıyla hazırlanmış olup, hiçbir şekilde yönlendirici nitelikte olmayan bilgiler yatırımcılar tarafından danışmanlık faaliyeti olarak kabul edilmemeli ve yatırım kararlarına esas olarak alınmamalıdır. Bu bilgiler, belli bir getirinin sağlanmasına yönelik olarak verilmemekte ve bu yönde herhangi bir şekilde taahhüt veya garantimiz bulunmamaktadır. Bu itibarla bu sayfalarda yer alan ve hiç bir şekilde yönlendirici nitelikte olmayan hususlar hakkında herhangi bir sorumluluğumuz bulunmamaktadır. Gerek bu yayındaki, gerekse bu yayında kullanılan kaynaklardaki hata ve eksikliklerden ve bu yayındaki bilgilerin kullanılması sonucunda yatırımcıların ve/veya ilgili kişilerin uğrayabilecekleri doğrudan ve/veya dolaylı zararlardan, kâr yoksunluğundan manevî zararlardan her ne şekil ve surette olursa olsun üçüncü kişilerin uğrayabileceği her türlü zararlardan dolayı ALB Yatırım Menkul Değerler A.Ş. sorumlu tutulamaz. Burada yer alan yatırım bilgi, yorum ve tavsiyeleri yatırım danışmanlığı kapsamında değildir. Yatırım danışmanlığı hizmeti, yetkili kuruluşlar tarafından kişilerin risk ve getiri tercihleri dikkate alınarak kişiye özel sunulmaktadır. Burada yer alan yorum ve tavsiyeler ise genel niteliktedir. Bu tavsiyeler mali durumunuz ile risk ve getiri tercihlerinize uygun olmayabilir. Bu nedenle, sadece burada yer alan bilgilere dayanarak yatırım kararı verilmesi beklentilerinize uygun sonuçlar doğurmayabilir.

ÇEKİNCE—Bu rapor tarafımızca doğruluğu kabul edilmiş kaynaklar kullanılarak hazırlanmış olup yatırımcılara kendi oluşturacakları yatırım kararlarında yardımcı olmayı hedeflemekte ve herhangi bir yatırım aracını alma veya satma yönünde yatırımcıların kararlarını etkilemeyi amaçlamamaktadır. Yatırımcıların verecekleri yatırım kararları ile bu raporda bulunan görüş, bilgi ve veriler arasında bir bağlantı kurulamayacağı gibi, söz konusu kararların neticesinde oluşabilecek yanlışlık ve zararlardan kurum çalışanları ile ALB Yatırım Menkul Değerler A.Ş.'nin herhangi bir sorumluluğu bulunmamaktadır. Bu rapordaki her türlü iç ce dış piyasa tablo grafikler, bu konularda resmi hizmet veren yetkili üçüncü kişi kurumlardan elde edilmiş olup, ALB Yatırım Menkul Değerler A.Ş. tarafından herhangi bir maddî menfaat beklentisi olmaksızın genel anlamda bilgilendirmek amacıyla hazırlanmıştır. Bu raporda bulunan bilgiler belli bir gelirin sağlanmasına yönelik olarak verilmemektedir.