

Borsa İstanbul	Son	Günlük F. %
XUTUM	8862,96	-0,65%
XU100	7719,82	-0,82%
XU030	8153,25	-0,76%
XU100 FİYAT/KAZANÇ ORANI	7,48	-0,96%
BIST YAB. TAKAS ORANI	32,35	-1,28%

Yurt dışı Endeksler	Son	Günlük F. %
NASDAQ 100 INDEX	14969,92	-1,46%
S&P 500 INDEX	4389,71	-0,27%
DOW JONES INDEX	34440,88	-0,22%
DAX INDEX	15781,59	0,75%

Pariteler	Son	Günlük F. %
USDTRY	27,02	-0,03%
EURTRY	28,74	-0,26%
EURUSD	1,06	-0,24%
DOLAR ENDEKSİ	105,56	0,08%

Değerli Madenler	Son	Günlük F. %
XAUUSD - ONS ALTIN	1.928,09	-0,12%
XAGUSD - ONS GÜMÜŞ	23,20	-0,19%
GLDGR - GRAM ALTIN	1.674,91	-0,15%
XAGGR - GRAM GÜMÜŞ	20,15	-0,21%

Tahvil Faizleri	Son	Günlük F. %
TÜRKİYE 2 YILLIK TAHVİL FAİZİ	28,85	21,70%
TÜRKİYE 5 YILLIK TAHVİL FAİZİ	25,94	9,41%
TÜRKİYE 10 YILLIK TAHVİL FAİZİ	26,83	1,57%
ABD 2 YILLIK TAHVİL FAİZİ	5,18	-0,17%
ABD 10 YILLIK TAHVİL FAİZİ	4,43	0,39%
ALMANYA 10 YILLIK TAHVİL FAİZİ	2,71	0,00%

Risk ve Volatilité Göstergeleri	Son	Günlük F. %
TÜRKİYE 5 YILLIK CDS	384,50	0,00%
VIX VOLATİLİTE ENDEKSİ	15,14	7,30%

Borsa İstanbul Hacim Liderleri	Hacim	Günlük F. %
THYAO	11.025.147.436	2,15
YKBNK	6.202.674.214	2,48
ISCTR	5.548.555.698	2,18
TUPRS	3.939.158.919	-2,48
AKBNK	3.920.695.219	2,14

Para Girişi	Değişim	Para Çıkışı	Değişim	Hisse	Endekse Etki	Hisse	Endekse Etki	
ISCTR	46.263.940	TUPRS	-	107.885.300	THYAO	12,28	TUPRS	-12,87
KCHOL	42.667.740	FROTO	-	44.425.970	AKBNK	6,35	BIMAS	-8,41
PETKM	35.994.460	KOZAL	-	43.052.130	TAVHL	6,14	EREGL	-8,39
OYAKC	33.505.730	EREGL	-	40.379.310	ISCTR	5,63	ASELS	-7,18
YKBNK	27.142.290	ASELS	-	39.954.670	YKBNK	4,99	SISE	-5,40

Günlük Model Portföy				Haftalık Model Portföy			
20.09.2023				07.07.2023			
Hisse	Kapanış	Zarar Kes Seviyesi	Hedef Aralığı	Hisse	Alım Seviyesi	Zarar Kes Seviyesi	Hedef Aralığı

12 Aylık Model Portföy						
Hisse	Son Fiyat	Öneri Tarihi	Öneri Fiyatı	Hedef Fiyat	Değişim (%)	Açıklama
BIMAS	276,10	16.05.2023	152,50	235,40	81,05	Defansif Özellikler, İstikrarlı Büyüme ve Güçlü Ciro Hedefi
TAVHL	110,70	03.07.2023	93,35	133,50	18,59	Döviz Bazlı Gelirler, Yeni Yatırımlar
FROTO	842,90	08.05.2023	516,60	1100,00	63,16	Güçlü Büyüme, Elektrikli Araç Yatırımı, İhracat Potansiyeli
THYAO	218,60	09.05.2023	128,80	324,80	69,72	Cazip Çarpanlar ve 2033'e Kadar Güçlü Ciro Hedefi
ENJSA	49,40	12.05.2023	29,44	67,90	67,80	Enerjide Dönüşüm, İstikrarlı Büyüme ve Cazip Çarpanlar
MAVI	109,00	15.06.2023	63,10	173,30	72,74	Cazip Değerlemeler, Güçlü Talep ve Defansif Özellikler

Fed'den Sonra Sıra TCMB'de

Küresel piyasalarda odaklanılan ve dün açıklanan Fed faiz kararı beklentilere paralel olarak %5,25 - %5,50 seviyesinde sabit bırakıldı. Fed başkanı Powell dün gerçekleştirdiği açıklamada enflasyonda %2 hedefine bağlı olduğunu ve uygun olması durumunda FOMC faizleri daha yüksek seviyeye çıkarmaya hazır olduğunu bildirdi. Fed 2023 yılına ilişkin yönlendirmesinde de piyasa beklentilerine paralel bir sinyal vererek bu yıl için bir artış daha öngördü.

Yurt içerisinde ise bugün Türkiye Cumhuriyet Merkez Bankası'nın faiz kararı takip edilecek. Piyasa, bankanın politika faizini 500bps artırarak %30 seviyesine çıkarmasını tahmin etmektedir. Kararın yanı sıra karar metnindeki değişikliklerde piyasada ayrıca takip edilecek.

Borsa İstanbul'da ise dün volatiliteli bir açılışın ardından gelen tepki satışları ile günü %0,82 düşüşle 7720 seviyesinden tamamladı. Dün endekste Sağlık Bakanı Fahrettin Koca'nın sosyal medya hesabı üzerinden Eris varyantı ile ilgili yayınlamış olduğu paylaşım ile ulaştırma hisselerinde pozitif bir seyir izlendi. Bunun yanı sıra bankacılık hisseleri de dün endekse göre pozitif ayrışma gösterdi. Borsa İstanbul genelinde dün ilk 5 kurum bazında 546,4 milyon TL para çıkışı gerçekleşirken bu çıkış ağırlıklı olarak TUPRS, FROTO ve PGSUS hisselerinden geldi.

Borsa İstanbul'da yatay bir açılış bekliyoruz.

Saat	Günün Öne Çıkan Gelişmeleri	Beklenti	Önceki
10:00	Türkiye Tüketici Güveni (Eyl)	--	68
14:00	İngiltere BoE Faiz Kararı (%)	5,50%	5,25%
14:00	TCMB Faiz Kararı (%)	30,00%	25,00%
15:30	ABD İlk İşsizlik Başvuruları	--	220k
17:00	ABD Mevcut Konut Satışları (Ağu - Aylık (%))	0,70%	-2,20%

Teknik Analiz

BİST Teknik Görünüm

Bist100 endeksi, Çarşamba günü %0,82 seviyesinde gerileme göstererek 7720 seviyesinde tamamladı. Endekste hacim aylık ortalamasının altında 119,7 milyar TL gerçekleşti. Endekste aşağı yönlü hareket halinde 7680 seviyesi kritik bir destek noktası olarak takip edilebilir. Yukarı yönlü hareketlerde ise 7800 seviyesi öncelikli direnç noktası olarak izlenebilir.

Dirençler : 7800 / 7870 / 8000

Destekler : 7680 / 7550 / 7400

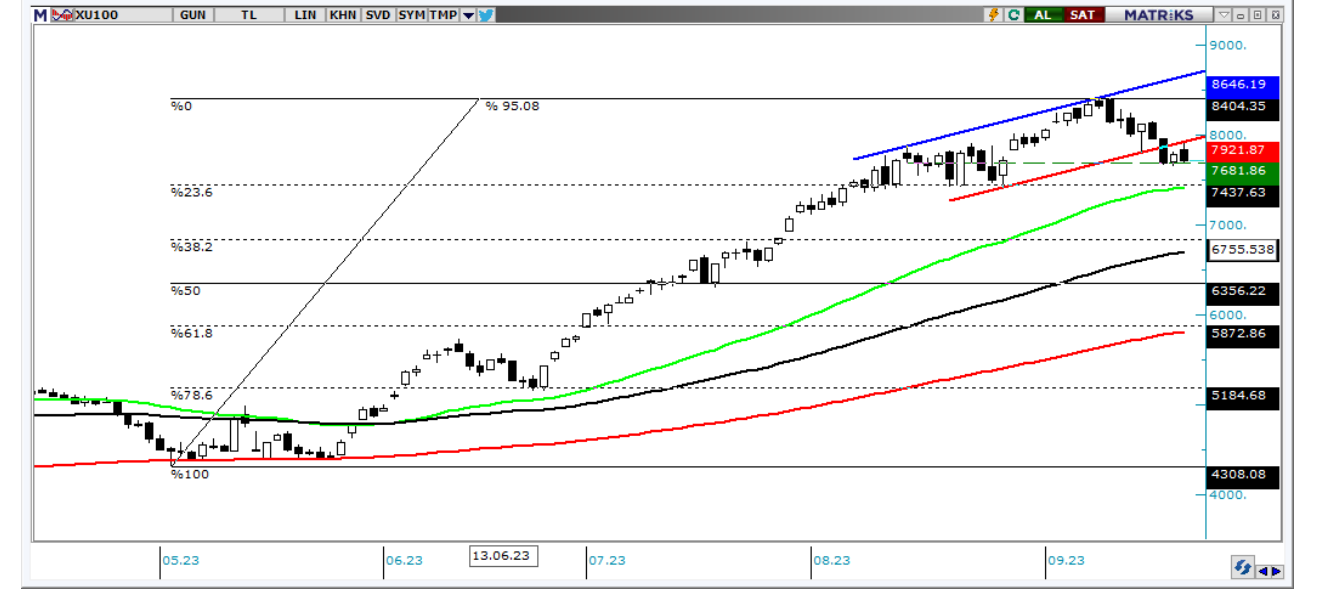

VIOP Teknik Görünüm

VIOP30 endeks kontratı, Çarşamba gününün akşam seansını yatay bir görünümle 8392 puandan tamamladı. Aşağı yönlü hareket halinde 8380 seviyesinin aşağı yönlü kırılması halinde 8350 seviyesi destek noktası olarak takip edilebilir. Yukarı yönlü hareketlerde ise 8440 seviyesi direnç noktası olarak izlenebilir.

Dirençler: 8440 / 8500 / 8640

Destekler: 8380 / 8350 / 8250



Şirket Haberleri

REEDR: Reeder Teknoloji Sanayi ve Ticaret A.Ş.'nin (Şirket) 215.000.000 TL nominal değerli paylarının halka arzı tamamlanmış olup, Şirketin sermayesini temsil eden 950.000.000 TL nominal değerli payları Kotasyon Yönergesi'nin 8'inci maddesi çerçevesinde kota alınmıştır. Halka arz edilen Şirket payları 21/09/2023 tarihinden itibaren Yıldız Pazar'da 9,3 TL/pay baz fiyat, "REEDR.E" kodu ve sürekli işlem yöntemiyle işlem görmeye başlayacaktır.

HATSN: Hat-San Gemi İnşaa Bakım Onarım Deniz Nakliyat Sanayi ve Ticaret A.Ş.'nin (Şirket) sermayesini temsil eden 221.500.000 TL nominal değerli payları Kotasyon Yönergesi'nin 8'inci maddesi çerçevesinde kota alınmıştır. Halka arz edilen 44.300.000 TL nominal değerli Şirket payları 22/09/2023 tarihinden itibaren Yıldız Pazar'da 22,60 TL/pay baz fiyat, "HATSN.E" kodu ve sürekli işlem yöntemiyle işlem görmeye başlayacaktır.

DMRGD: DMR Unlu Mamuller Üretim Gıda Toptan Perakende İhracat AŞ. 75.000.000 TL tutarındaki nominal payları 21.09.2023 ve 22.09.2023 tarihlerinde 2 gün süre ile satışa sunulacaktır.

TATEN: Tatlıpınar Enerji Üretim A.Ş. kapasite artışları kapsamında Şirket ile Elin Elektrik İnşaat Müşavirlik Proje Taahhüt Ticaret ve Sanayi A.Ş. arasında 23.03.2023 tarihinde 79MW'lık kurulu güce sahip Hibrit GES yatırımına ilişkin olarak imzalanan Anahtar Teslim Mühendislik, Tedarik ve İnşaat İşleri Sözleşmesi, 20.09.2023 tarihi itibarıyla tadil edilmiştir. İlgili sözleşme tutarı KDV hariç 1.046.750.000 TL + İnşaat İşleri Bedeli olarak belirlenmiştir.

SELVA: Şirketimiz PEAK PV SOLAR TEKNOLOJİLERİ A.Ş. ile güneş paneli tedarikine yönelik sözleşme imzalanmıştır. Sözleşmenin vergiler hariç toplam bedeli 2.610.164,-USD'dir. (İkimilyonaltıyüzonbinyüzaltmışdört, Amerikan Doları) (Güncel baz USD/TL kuru ile sözleşmenin vergiler hariç toplam bedeli 70.568.132, -TL'dir.)

ADESE: Şirketimiz PEAK PV SOLAR TEKNOLOJİLERİ A.Ş. ile güneş paneli tedarikine yönelik sözleşme imzalanmıştır. Sözleşmenin vergiler hariç toplam bedeli 3.304.063,-USD'dir. (Üçmilyonüçyüzdörtbinaltmışüç, Amerikan Doları) (Güncel baz USD/TL kuru ile sözleşmenin vergiler hariç toplam bedeli 89.328.316, -TL'dir.)

EUPWR: Şirketimizin %60 bağlı ortaklığı ve Girişim Elektrik Sanayi Taahhüt ve Ticaret A.Ş.'nin dolaylı bağlı ortaklığı PEAK PV SOLAR TEKNOLOJİLERİ A.Ş. ile yurt içinde yerleşik grup şirketleri arasında, güneş paneli tedarikine yönelik sözleşmeler imzalanmıştır. Sözleşmelerin vergiler hariç toplam bedeli 4.792.960, -USD'dir. Ayrıca Şirketimizin %60 bağlı ortaklığı ve Girişim Elektrik Sanayi Taahhüt ve Ticaret A.Ş.'nin dolaylı bağlı ortaklığı PEAK PV SOLAR TEKNOLOJİLERİ A.Ş. ile İTTİFAK HOLDİNG A.Ş.'ye bağlı Adese Gayrimenkul Yatırım A.Ş. ve Selva Gıda Sanayi A.Ş., güneş paneli tedarikine yönelik sözleşmeler imzalanmıştır. Sözleşmelerin vergiler hariç toplam bedeli 5.914.228, -USD'dir.

LKMNH: Şirketimizin geri alım programı çerçevesinde sahip olduğu tüm hisseler (553.779 adet) 20.09.2023 tarihinde 40-TL fiyattan özel emirle satılmıştır. Satılan hisselerin birim maliyeti 22,61-TL olup hisse satışından 9,6 Milyon TL kar elde edilmiştir. Hisse satışından elde edilen toplam 22,2 Milyon TL nakit tutar, şirketimizin yatırım harcamalarında ve finansal borçlarının azaltılmasında kullanılacaktır.

ALB Yatırım Araştırma Departmanı

Muammer DEMİR – Araştırma Müdür Yardımcısı

Uğur AYDIN – Araştırma Yönetmeni

Ahmet Deniz YAĞBASAN– Araştırma Analisti

Görkem ÖREN– Araştırma Stajyeri

T +90 (212) 370 0370

F +90 (212) 370 0371

arastirma@albyatirim.com.tr

Fulya Mah. Büyükdere
Cad. Torun Center No:74
A/80 34394 Şişli / İstanbul

YASAL UYARI–Burada yer alan her türlü bilgi, değerlendirme, yorum ve istatistiki şekil ve değerler hazırlandığı tarih itibarıyla mevcut piyasa koşulları ve güvenilirliğine inanılan kaynaklardan elde edilerek derlenmiştir. ALB Yatırım Menkul Değerler A.Ş. tarafından, karşılığında herhangi bir maddi menfaat temin edilmeksizin, genel anlamda bilgi vermek amacıyla hazırlanmış olup, hiçbir şekilde yönlendirici nitelikte olmayan bilgiler yatırımcılar tarafından danışmanlık faaliyeti olarak kabul edilmemeli ve yatırım kararlarına esas olarak alınmamalıdır. Bu bilgiler, belli bir getirinin sağlanmasına yönelik olarak verilmemekte ve bu yönde herhangi bir şekilde taahhüt veya garantimiz bulunmamaktadır. Bu itibarla bu sayfalarda yer alan ve hiç bir şekilde yönlendirici nitelikte olmayan hususlar hakkında herhangi bir sorumluluğumuz bulunmamaktadır. Gerek bu yayındaki, gerekse bu yayında kullanılan kaynaklardaki hata ve eksikliklerden ve bu yayındaki bilgilerin kullanılması sonucunda yatırımcıların ve/veya ilgili kişilerin uğrayabilecekleri doğrudan ve/veya dolaylı zararlardan, kâr yoksunluğundan manevi zararlardan her ne şekil ve surette olursa olsun üçüncü kişilerin uğrayabileceği her türlü zararlardan dolayı ALB Yatırım Menkul Değerler A.Ş. sorumlu tutulamaz. Burada yer alan yatırım bilgi, yorum ve tavsiyeleri yatırım danışmanlığı kapsamında değildir. Yatırım danışmanlığı hizmeti, yetkili kuruluşlar tarafından kişilerin risk ve getiri tercihleri dikkate alınarak kişiye özel sunulmaktadır. Burada yer alan yorum ve tavsiyeler ise genel niteliktedir. Bu tavsiyeler mali durumunuz ile risk ve getiri tercihlerinize uygun olmayabilir. Bu nedenle, sadece burada yer alan bilgilere dayanarak yatırım kararı verilmesi beklentilerinize uygun sonuçlar doğurmayabilir.

ÇEKİNCE–Bu rapor tarafımızca doğruluğu kabul edilmiş kaynaklar kullanılarak hazırlanmış olup yatırımcılara kendi oluşturacakları yatırım kararlarında yardımcı olmayı hedeflemekte ve herhangi bir yatırım aracını alma veya satma yönünde yatırımcıların kararlarını etkilemeyi amaçlamamaktadır. Yatırımcıların verecekleri yatırım kararları ile bu raporda bulunan görüş, bilgi ve veriler arasında bir bağlantı kurulamayacağı gibi, söz konusu kararların neticesinde oluşabilecek yanlışlık ve zararlardan kurum çalışanları ile ALB Yatırım Menkul Değerler A.Ş.'nin herhangi bir sorumluluğu bulunmamaktadır. Bu rapordaki her türlü iç ce dış piyasa tablo grafikler, bu konularda resmi hizmet veren yetkili üçüncü kişi kurumlardan elde edilmiş olup, ALB Yatırım Menkul Değerler A.Ş. tarafından herhangi bir maddi menfaat beklentisi olmaksızın genel anlamda bilgilendirmek amacıyla hazırlanmıştır. Bu raporda bulunan bilgiler belli bir gelirin sağlanmasına yönelik olarak verilmemektedir.