

Yurtiçi Endeksler	Son	Günlük Fark (%)	30 Günlük Fark (%)	52 Haftalık Fark (%)	Günlük Hacim (Mn TL)
VIOP 30	2.820	-0,25	3,02	86,08	7.433
BİST 30	2.785	0,31	5,83	85,58	31.036
BİST 100	2.539	0,23	7,03	82,54	38.887

Sektörel Endeksler	Son	Günlük Fark (%)	30 Günlük Fark (%)	52 Haftalık Fark (%)	Günlük Hacim (Mn TL)
BİST BANKA	2.175	-0,19	7,31	82,97	4.294
BİST SINAİ	4.320	-0,69	4,69	75,81	17.949
BİST GIDA	2.710	0,27	11,50	42,99	979
BİST TEKNOLOJİ	2.856	1,27	5,99	58,65	1.400
BİST BİLİŞİM	1.328	0,12	7,22	56,98	597
BİST METAL	7.810	-3,00	-8,25	57,57	6.305
BİST ULAŞTIRMA	5.711	5,74	21,44	199,24	8.424
BİST HOLDİNG	2.323	1,80	10,46	98,06	6.842

ECB'den 25 Baz Puan Artış Sinyali

ECB Başkanı Lagarde, dün temmuz ayı toplantısında 25 baz puan arttırma niyetinde olduklarını belirtti. Euro bölgesinde ve ABD'de enflasyonun rekor seviyelere ulaşması merkez bankalarının sıkılaştırma adımlarını arttırdıkça ekonomilerdeki resesyon endişelerini yükseltti. Ekonomist anketlerine göre ABD'de gelecek 12 aylık resesyon beklentisi %44 seviyesine yükseldi. Bu oran 2007 yılında 2007 – 2009 durgunluğunun yaşandığı dönemde %38'di. ABD ekonomisinde ayrıca birçok küçük şirket sahibinin işe alımlarda büyük şirketlerle olan rekabette geride kalıyor.

ABD piyasaları dün bağımsızlık günü nedeniyle ilk kez kapalıydı. Bu süreçte ABD Başkanı Biden, federal benzin vergisinin bir süreliğine alınmama kararına yakın olduğunu bildirdi. Bugün ABD piyasaları açılmadan önce vadeli endeksler %1,50 - %1,75 seviyeleri arasında pozitif bir hareketlilik sergilemektedir. Tahvil getirilerinde ise ABD gösterge faizi 3.28 seviyesine yükseliş gösterdi.

Avrupa piyasalarında ise dün Lagarde'in açıklamaları sonrasında alımlar hızlandı ve Dax endeksi günü %1,06 seviyesinde yükselişle tamamladı. Sabah saatlerinde Dax vadeli kontratı %0,65 seviyesinde pozitif bir hareketlilik sergilemektedir. İngiltere'de yarın açıklanacak enflasyon öncesinde dün %1,5 seviyesine yakın pozitif bir hareketlilik gösterdi. Bu sabah ise vadeli FTSE100 %0,50 seviyesinde pozitif görünümünü korumaktadır.

Yurtiçinde ise dün tarımsal girdi fiyat endeksi açıklandı. TÜİK verilerine göre nisan ayında yıllık bazda %117,3 seviyesinde artış gerçekleşti. Bu oran mart ayında %105,7 seviyesindeydi. Dün Borsa İstanbul'da havacılık ve metal sektörü ayrışma gösterdi. IATA, havacılık sektörünün 2022 yılı için seyahat talebinin toparlanmasıyla iyileştiğini açıkladı. Ayrıca Suudi Arabistan, Türkiye'ye seyahat yasağını kaldırdı. Metal sektöründe ise hammadde fiyatlarındaki sert düşüş metal endeksinde %3 seviyesine yakın gerilemesine neden oldu. Endekste THYAO endekse pozitif etki gösteren şirketler arasında yer alırken EREGL endekste negatif etki gösteren şirketler arasında yer almaktadır. Sabah saatlerinde Türkiye 2 yıllık gösterge faizi %25,32 seviyesinde bulunurken 5 yıllık CDS 821 seviyesinde bulunmaktadır.

ENDEKSE ETKİ (BİST 100)			
POZİTİF		NEGATİF	
HİSSE	Endekse Etki (Puan)	Endekse Etki (Puan)	HİSSE
THYAO	7,85	-6,04	EREGL
SISE	3,10	-3,84	TUPRS
PGSUS	2,23	-1,24	KRDMD
ASELS	1,47	-0,95	BIMAS
SAHOL	1,44	-0,84	SASA
TAVHL	1,12	-0,83	ENKAI
GUBRF	1,09	-0,83	ISDMR
TKFEN	1,06	-0,76	TCELL
EGEEN	0,95	-0,69	ISGYO
KCHOL	0,82	-0,61	ARCLK
GARAN	0,73	-0,58	OYAKC
ODAS	0,70	-0,54	AKBNK
PETKM	0,58	-0,50	ISCTR
MGROS	0,55	-0,39	SNGYO
AGHOL	0,43	-0,36	AEFES

GÜNLÜK PARA GİRİŞ OLAN HİSSELER İLK 10 KURUM (TL)					
Sembol	Para Girişi	Sembol	Para Girişi	Sembol	Para Girişi
THYAO	161.798.000	CLEBI	2.273.778	MOBTL	1.230.602
ODAS	19.160.250	GENIL	1.811.588	CLKIM	1.158.307
SAHOL	13.784.940	AKGRT	1.758.403	EUREN	1.149.433
DOHOL	11.100.400	ASUZU	1.699.150	TMPOL	1.119.333
GARAN	9.320.864	USAK	1.677.287	PEGYO	1.031.606
PGSUS	7.018.384	MARTI	1.662.495	LIDFA	1.022.832
KCHOL	4.800.416	MGROS	1.624.274	SUWEN	975.176
PETKM	4.649.680	FROTO	1.581.452	YEOTK	953.296
TKFEN	3.840.068	HEKTS	1.466.604	NTHOL	951.959
GUBRF	2.506.052	VESBE	1.301.739	MIATK	882.315

GÜNLÜK PARA ÇIKIŞI OLAN HİSSELER İLK 10 KURUM (TL)					
Sembol	Para Çıkışı	Sembol	Para Çıkışı	Sembol	Para Çıkışı
EREGL	-94.111.420	TAVHL	-6.621.372	ISCTR	-3.442.116
SASA	-25.807.030	BIMAS	-6.233.856	TMSN	-3.292.349
TUPRS	-22.911.550	KRDMD	-6.131.632	GSDHO	-2.955.033
SISE	-11.113.990	KORDS	-6.103.938	KOZAA	-2.635.188
SOKM	-9.302.054	AKSEN	-6.063.116	KMPUR	-2.614.804
YKBNK	-8.606.744	SNGYO	-4.793.994	MAVI	-2.573.218
TCELL	-7.792.332	HALKB	-4.144.170	CEMTS	-2.431.679
AKSA	-7.365.324	ARCLK	-4.002.990	CEMAS	-2.407.056
ISDMR	-6.889.632	AKBNK	-3.843.184	ENJSA	-2.272.078
TSKB	-6.850.144	EKGYO	-3.601.668	TUKAS	-2.244.671

En Çok Yükselen				En Çok Düşen				Hacmi En Yüksek				
Hisse	Son	Değişim (%)		Hisse	Son	Değişim (%)		Hisse	Son	Değişim (%)	Hacim	
EGEEN	2205,50	▲	10,00	ISDMR	23,60	▼	-5,98	THYAO	50,85	▲	5,54	7.426.793.138
OLMK	12,54	▲	10,00	CELHA	9,59	▼	-4,58	EREGL	27,92	▼	-3,19	4.780.499.181
CLEBI	294,90	▲	10,00	HUBVC	8,16	▼	-4,56	SISE	22,40	▲	2,28	2.046.349.957
ULUSE	167,60	▲	9,97	BOBET	6,44	▼	-4,17	SASA	45,52	▼	-1,13	1.672.255.063
ULUUN	24,78	▲	9,94	SEKFK	5,53	▼	-4,16	TUPRS	260,40	▼	-2,98	1.256.951.173
TIRE	21,90	▲	9,94	OYAKC	12,12	▼	-3,81	AKBNK	9,05	▼	-0,55	1.132.870.107
KRGYO	6,09	▲	9,93	ISGYO	12,70	▼	-3,71	GARAN	15,40	▲	1,99	1.040.812.764
TMPOL	20,20	▲	8,31	KRDMD	10,15	▼	-3,52	SAHOL	19,93	▲	1,79	1.030.536.019
KRTEK	19,78	▲	8,21	KRDMA	10,13	▼	-3,52	KRDMD	12,70	▼	-3,50	1.010.886.842
PGSUS	186,60	▲	8,05	KRDMD	12,70	▼	-3,50	ODAS	3,09	▲	5,46	995.197.728

YURTDIŞI PİYASALAR					
Amerika	Son	Günlük Değişim (%)	30 Günlük Fark (%)		
Nasdaq	10.798,35	▲	1,43	▼	-4,90
S&P 500	3.674,84	▲	0,22	▼	-5,81
Avrupa	Son	Günlük Değişim (%)	30 Günlük Fark (%)		
DAX	13.265,60	▲	1,06	▼	-5,12
İngiltere FTSE100	7.121,81	▲	1,50	▼	-3,63
Fransa CAC 40	5.920,09	▲	0,64	▼	-5,81
Asya	Son	Günlük Değişim (%)	30 Günlük Fark (%)		
Shanghai Comp.	3.315,43	▼	-0,04	▲	5,37
Hang Seng (Hong Kong)	21.163,91	▲	0,42	▲	2,16
Tokyo NIKKEİ 225	25.771,22	▼	-0,74	▼	-3,62

Döviz Piyasası	Son	Günlük Değişim (%)	30 Günlük Fark (%)		
USDTRY	17,32	▼	-0,03	▲	8,91
EURTRY	18,21	▲	0,13	▲	8,40
GBPTRY	21,25	▲	0,39	▲	6,98
EURUSD	1,05	▲	0,15	▼	-0,48
USDJPY	135,06	▲	0,09	▲	5,61
GBPUSD	1,23	▲	0,28	▼	-1,85
Emtialar	Son	Günlük Değişim (%)	30 Günlük Fark (%)		
Ons Altın	1.838,50	▼	-0,06	▼	-0,46
Gram Altın	1.023,83	▼	-0,10	▲	8,40
Gümüş	21,60	▼	-0,31	▼	-0,72
Brent Petrol	112,24	▲	0,81	▲	1,51
Bakır	4,06	▼	-0,78	▼	-5,00
Ekonomik Göstergeler	Son	Günlük Değişim (%)	30 Günlük Fark (%)		
ABD 2 Yıllık	3,192	▲	0,00	▲	23,96
ABD 10 Yıllık	3,236	▲	0,00	▲	15,94
Türkiye 2 Yıllık	25,32	▲	1,26	▼	-7,07
Türkiye 10 Yıllık	19,01	▼	-0,64	▼	-24,64
Almanya 2 Yıllık	1,148	▲	6,59	▲	232,75
Almanya 10 Yıllık	1,749	▲	5,49	▲	85,47

BİST Teknik Görünüm

Bist100 endeksi, dün yaşanan karışık seyir sonrası ulaştırma sektöründe yaşanan pozitif hava ile artıda kapattı. Teknik olarak 2543 seviyesi test edilirken bu seviyenin kırılması durumunda 2586 seviyesine doğru yükselişler yaşanabilir. Geri çekilmelerde ise 2494 ve 2469 seviyeleri destek olarak takip edilebilir.

Dirençler: 2543 / 2586 / 2619

Destekler: 2494 / 2469 / 2433

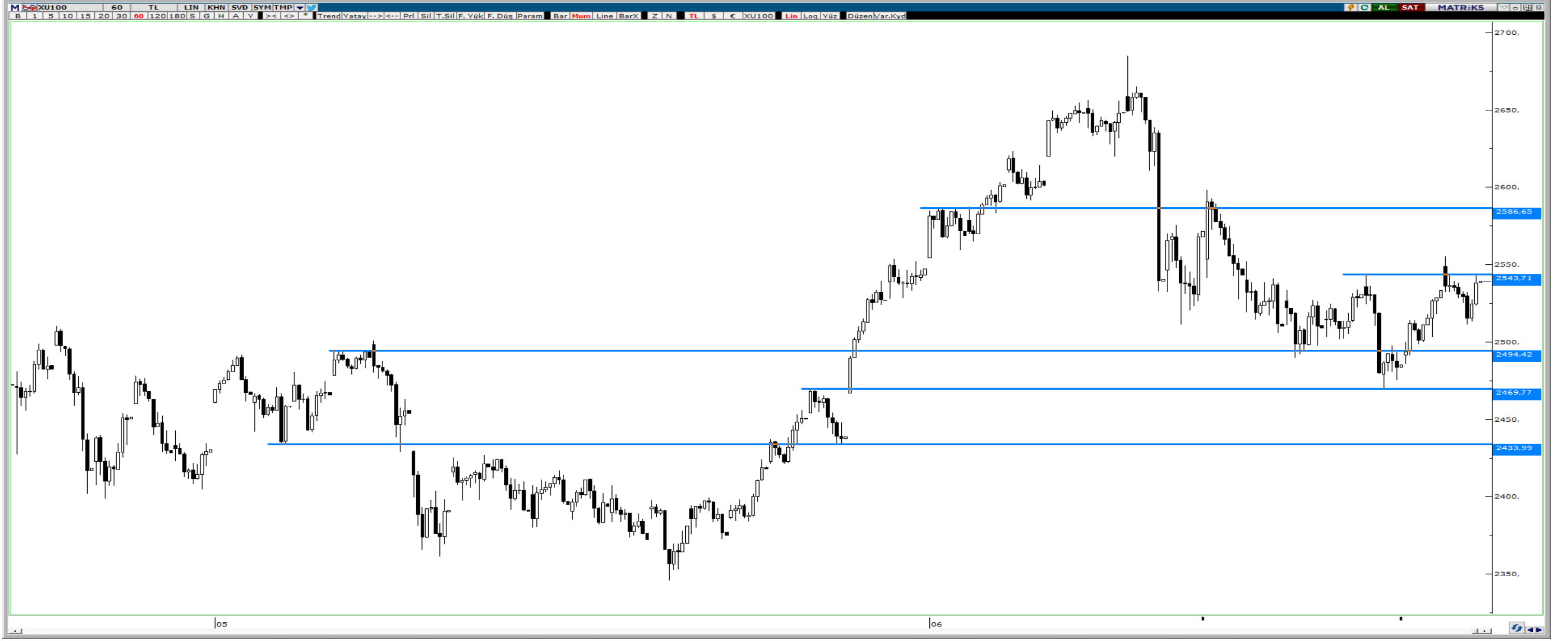

VIOP Teknik Görünüm

Viop endeks kontratı, sabah açılışta 2845 seviyesini test etmesi sonrasında gün içerisinde yaşanan geri çekilmeyle günü hafif satıcılı kapattı. Geri çekilmenin devam etmesi durumunda aşağıda 2782 ve 2724 seviyeleri destek bölgesi olarak takip edilirken, yukarı yönlü hareketlerde 2845 ve 2927 seviyeleri direnç bölgesi olarak izlenebilir.

Dirençler: 2845 / 2927 / 2990

Destekler: 2782 / 2724 / 2670



HAFTALIK EKONOMİK TAKVİM

20 - 24 Haziran 2022

Saat				Beklenti	Önceki
20 Haziran 2022 / Pazartesi					
04:15	CNY	*	Çin 1 Yıllık Kredi Faizi	3,70%	3,70%
04:15	CNY	*	Çin 5 Yıllık Kredi Faizi	4,45%	4,45%
09:00	EUR	**	Almanya ÜFE Yıllık	--	33,50%
09:00	EUR	**	Almanya ÜFE Aylık	--	2,80%
11:00	TRY	**	Türkiye Yabancı Turist Girişi	--	225,60%
12:00	EUR	*	Euro Bölgesi İnşaat Çıkışı Aylık	--	0,00%
12:00	EUR	*	Euro Bölgesi İnşaat Çıkışı Yıllık	--	3,30%
16:00	EUR	***	ECB Başkanı Lagarde'ın Konuşması	--	--
18:00	EUR	***	ECB Başkanı Lagarde'ın Konuşması	--	--
21 Haziran 2022 / Salı					
11:00	EUR	*	Euro Bölgesi Cari Hesap	--	-1.6b
15:30	CAD	*	Kanada Perakende Satışlar Aylık	--	0,00%
17:00	USD	**	ABD Mevcut Konut Satışları	5.40m	5.61m
17:00	USD	**	ABD Mevcut Konut Satışları	-3,70%	-2,40%
22 Haziran 2022 / Çarşamba					
09:00	GBP	***	İngiltere TÜFE Aylık	0,70%	2,50%
09:00	GBP	***	İngiltere TÜFE Yıllık	9,10%	9,00%
09:00	GBP	***	İngiltere Çekirdek TÜFE Yıllık	--	6,20%
09:00	GBP	**	İngiltere RPI Yıllık	--	11,10%
09:00	JPY	**	Japonya Takım Tezgahı Siparişleri	--	23,70%
10:00	TRY	**	Türkiye Tüketici Güveni	--	67,6
11:30	GBP	*	İngiltere Konut Fiyat Endeksi Yıllık	--	9,80%
14:00	USD	*	ABD Mortgage Başvuruları	--	6,60%
15:30	CAD	*	Kanada TÜFE Yıllık	--	6,80%
16:30	USD	***	FED Başkanı Powell'ın Konuşması	--	--
17:00	EUR	**	Euro Bölgesi Tüketici Güveni	--	-21,1
23 Haziran 2022 / Perşembe					
03:30	JPY	*	Japonya Jibun Bank Bileşik PMI	--	52,3
10:15	EUR	*	Fransa S&P Global Bileşik PMI	--	57
10:30	EUR	*	Almanya S&P Global Bileşik PMI	--	53,7
11:00	EUR	**	Euro Bölgesi S&P Global İmalat PMI	53,7	54,6
11:00	EUR	**	Euro Bölgesi S&P Global Hizmet PMI	55,5	56,1
11:00	EUR	**	Euro Bölgesi S&P Global Bileşik PMI	--	54,8
11:30	GBP	*	İngiltere S&P Global/CIPS Bileşik PMI	--	53,1
14:00	TRY	***	Türkiye TCMB Faiz Kararı	14,00%	14,00%
15:30	USD	*	ABD İlk İşsizlik Başvuruları	--	229k
15:30	USD	*	ABD Devam Eden İşsizlik Başvuruları	--	1312k
16:45	USD	**	ABD S&P Global İmalat PMI	56,3	57
16:45	USD	**	ABD S&P Global Hizmet PMI	53,7	53,4
16:45	USD	**	ABD S&P Global Bileşik PMI	--	53,6
17:00	USD	***	FED Başkanı Powell'ın Konuşması	--	--
24 Haziran 2022 / Cuma					
02:01	GBP	**	Japonya TÜFE Yıllık	--	-40
02:30	JPY	*	Japonya Takım Tezgahı Siparişleri	2,50%	2,50%
10:00	TRY	**	Türkiye Reel Sektör Güven Endeksi	--	107
10:00	TRY	**	Türkiye Kapasite Kullanımı	--	78,00%
17:00	USD	*	ABD Yeni Konut Satışları	595k	591k
17:00	USD	*	ABD Yeni Konut Satışları Aylık	0,70%	-16,60%

ALB Yatırım Araştırma Departmanı

Emre ÇAYIRLI – Araştırma Müdürü

Rıdvan YİĞİTBİLEK – Araştırma Uzmanı

Ahmet Deniz YAĞBASAN – Araştırma Uzman Yrd.

Emir AKKUŞ – Araştırma Stajyeri

T +90 (212) 370 0370
F +90 (212) 370 0371
bilgi@albyatirim.com.tr

Fulya Mah. Büyükdere
Cad. Torun Center No:74
A/80 34394 Şişli / İstanbul

YASAL UYARI—Burada yer alan her türlü bilgi, değerlendirme, yorum ve istatistiki şekil ve değerler hazırlandığı tarih itibariyle mevcut piyasa koşulları ve güvenilirliğine inanılan kaynaklardan elde edilerek derlenmiştir. ALB Yatırım Menkul Değerler A.Ş. tarafından, karşılığında herhangi bir maddi menfaat temin edilmeksizin, genel anlamda bilgi vermek amacıyla hazırlanmış olup, hiçbir şekilde yönlendirici nitelikte olmayan bilgiler yatırımcılar tarafından danışmanlık faaliyeti olarak kabul edilmemeli ve yatırım kararlarına esas olarak alınmamalıdır. Bu bilgiler, belli bir getirinin sağlanmasına yönelik olarak verilmemekte ve bu yönde herhangi bir şekilde taahhüt veya garantimiz bulunmamaktadır. Bu itibarla bu sayfalarda yer alan ve hiç bir şekilde yönlendirici nitelikte olmayan hususlar hakkında herhangi bir sorumluluğumuz bulunmamaktadır. Gerek bu yayındaki, gerekse bu yayında kullanılan kaynaklardaki hata ve eksikliklerden ve bu yayındaki bilgilerin kullanılması sonucunda yatırımcıların ve/veya ilgili kişilerin uğrayabilecekleri doğrudan ve/veya dolaylı zararlardan, kâr yoksunluğundan manevi zararlardan her ne şekil ve surette olursa olsun üçüncü kişilerin uğrayabileceği her türlü zararlardan dolayı ALB Yatırım Menkul Değerler A.Ş. sorumlu tutulamaz. Burada yer alan yatırım bilgi, yorum ve tavsiyeleri yatırım danışmanlığı kapsamında değildir. Yatırım danışmanlığı hizmeti, yetkili kuruluşlar tarafından kişilerin risk ve getiri tercihleri dikkate alınarak kişiye özel sunulmaktadır. Burada yer alan yorum ve tavsiyeler ise genel niteliktedir. Bu tavsiyeler mali durumunuz ile risk ve getiri tercihlerinize uygun olmayabilir. Bu nedenle, sadece burada yer alan bilgilere dayanılarak yatırım kararı verilmesi beklentilerinize uygun sonuçlar doğurmayabilir.

ÇEKİNCE—Bu rapor tarafımızca doğruluğu kabul edilmiş kaynaklar kullanılarak hazırlanmış olup yatırımcılara kendi oluşturacakları yatırım kararlarında yardımcı olmayı hedeflemekte ve herhangi bir yatırım aracını alma veya satma yönünde yatırımcıların kararlarını etkilemeyi amaçlamamaktadır. Yatırımcıların verecekleri yatırım kararları ile bu raporda bulunan görüş, bilgi ve veriler arasında bir bağlantı kurulamayacağı gibi, söz konusu kararların neticesinde oluşabilecek yanlışlık ve zararlardan kurum çalışanları ile ALB Yatırım Menkul Değerler A.Ş.'nin herhangi bir sorumluluğu bulunmamaktadır. Bu rapordaki her türlü iç ce dış piyasa tablo grafikler, bu konularda resmi hizmet veren yetkili üçüncü kişi kurumlardan elde edilmiş olup, ALB Yatırım Menkul Değerler A.Ş. tarafından herhangi bir maddi menfaat beklentisi olmaksızın genel anlamda bilgilendirmek amacıyla hazırlanmıştır. Bu raporda bulunan bilgiler belli bir gelirin sağlanmasına yönelik olarak verilmemektedir.