

25 MART 2022, CUMA | BİST GÜNLÜK BÜLTEN

| Yurtiçi Endeksler | Son | Günlük Fark (%) | 30 Günlük Fark (%) | 52 Haftalık Fark (%) | Günlük Hacim (Mn TL) |
|-------------------|-------|-----------------|--------------------|----------------------|----------------------|
| VIOP 30 | 2.495 | -0,22 | 11,62 | 76,62 | 5.141 |
| BİST 30 | 2.420 | -0,46 | 6,69 | 70,34 | 26.840 |
| BİST 100 | 2.176 | -0,32 | 6,78 | 57,99 | 33.357 |

| Sektörel Endeksler | Son | Günlük Fark (%) | 30 Günlük Fark (%) | 52 Haftalık Fark (%) | Günlük Hacim (Mn TL) |
|--------------------|-------|-----------------|--------------------|----------------------|----------------------|
| BİST BANKA | 1.729 | -1,87 | -1,68 | 56,61 | 4.437 |
| BİST SINAİ | 3.906 | -0,04 | 9,41 | 55,00 | 20.630 |
| BİST GIDA | 2.204 | -0,52 | -3,93 | 12,40 | 864 |
| BİST TEKNOLOJİ | 2.772 | -1,34 | 7,51 | 47,94 | 1.385 |
| BİST BİLİŞİM | 1.265 | -1,34 | 5,84 | 39,36 | 748 |
| BİST METAL | 9.115 | 0,37 | 16,93 | 106,27 | 7.450 |
| BİST ULAŞTIRMA | 3.234 | -0,30 | -5,73 | 91,40 | 2.486 |
| BİST HOLDİNG | 1.837 | 0,45 | 4,93 | 48,96 | 5.403 |

NATO'dan Ortak Bildiri!

Borsa İstanbul Perşembe günü negatif bir kapanış yaptı. %0,32 düşüşle 2176 seviyesine gerileyen Bist100 endeksinde 36 hisse pozitif ve 57 hisse negatif kapattı. Endekste AKBNK, ISCTR ve FROTO öncülüğünde geri çekilme yaşarken SASA ve KCHOL hisselerindeki pozitif hareket endeksteki düşüşü sınırlandırdı. Endekste dün en çok kayıp bankacılık endeksinden geldi. Metal ve Holding endeksleri günü pozitif kapatan sektörler olarak gerçekleşti. Küresel piyasalarda ise ABD endeksleri %1-%2 bant aralığında yükseliş kaydederken Avrupa piyasaları yatay bir görünüm ile Perşembe gününü sonlandırdı.

| ENDEKSE ETKİ (BİST 100) | | | |
|-------------------------|---------------------|---------------------|--------|
| POZİTİF | | NEGATİF | |
| HİSSE | Endekse Etki (Puan) | Endekse Etki (Puan) | HİSSE |
| SASA | 2,11 | -1,66 | AKBNK |
| KCHOL | 1,61 | -1,59 | ISCTR |
| SISE | 0,95 | -1,22 | FROTO |
| TOASO | 0,72 | -0,95 | GARAN |
| SARKY | 0,71 | -0,92 | BIMAS |
| TTRAK | 0,57 | -0,88 | YKBANK |
| TCELL | 0,56 | -0,74 | ASELS |
| AKSEN | 0,48 | -0,66 | HEKTS |
| ISGYO | 0,33 | -0,59 | EKGYO |
| SAHOL | 0,32 | -0,50 | TTKOM |
| ENKAI | 0,32 | -0,43 | GUBRF |
| AKSA | 0,32 | -0,28 | DOHOL |
| ARCLK | 0,30 | -0,26 | AEFES |
| KARSN | 0,25 | -0,21 | MAVI |
| CIMSA | 0,23 | -0,21 | OTKAR |

NATO Zirvesi dün gerçekleşti ve NATO liderleri, Rusya'nın saldırısı küresel güvenliği tehdit ettiğini ve Çinli yetkililerin son zamanlarda yaptığı açıklamalardan endişe duyulduğuna dair bildiri yayınladı. Dün açıklanan yurt dışı yerleşiklerin hisse senedi stok değişiminde haftalık 197,2 milyon dolarlık çıkış gerçekleşti. Türkiye 5 Yıllık Devlet Tahvillerinde %5,2 seviyesinde yükseliş göstererek 29,05 seviyesine ulaştı. 10 Yıllık Tahvil faizi ise 27,9 seviyesine yükseldi.

Borsa İstanbul Vadeli İşlem Piyasası akşam seansı vadeli kontratında 10,25 puan yukarıda kapanış yaptı. Küresel vadeli endekslerde ABD ve Avrupa piyasaları yatay bir görünüm sergilerken Asya spot ve vadeli piyasaları %1'e yakın negatif hareket izlenmektedir. Borsa İstanbul'da ise haftanın son işlem gününde yatay bir açılış bekliyoruz.

| GÜNLÜK PARA GİRİŞ OLAN HİSSELER İLK 10 KURUM (TL) | | | | | |
|---|-------------|--------|-------------|--------|-------------|
| Sembol | Para Girişi | Sembol | Para Girişi | Sembol | Para Girişi |
| TUPRS | 15.614.610 | SISE | 2.060.448 | KLKIM | 1.437.392 |
| SASA | 8.308.592 | KONKA | 1.961.041 | KONTR | 1.402.594 |
| KOZAL | 5.584.416 | PSGYO | 1.878.394 | TRGYO | 1.334.139 |
| KARSN | 4.239.812 | TKFEN | 1.846.750 | HEKTS | 1.176.072 |
| PETKM | 4.135.120 | ANGEN | 1.785.731 | ISGYO | 1.039.004 |
| TCELL | 3.759.520 | BAGFS | 1.715.650 | ODAS | 1.017.442 |
| GWIND | 2.825.193 | ALGYO | 1.614.268 | SEYKM | 937.493 |
| AKSEN | 2.372.184 | MOBTL | 1.518.360 | SOKM | 921.578 |
| YYAPI | 2.334.050 | ENKAI | 1.458.399 | ECILC | 910.413 |
| ENSRI | 2.063.534 | TURSG | 1.452.534 | ZOREN | 887.000 |

| GÜNLÜK PARA ÇIKIŞI OLAN HİSSELER İLK 10 KURUM (TL) | | | | | |
|--|-------------|--------|-------------|--------|-------------|
| Sembol | Para Çıkışı | Sembol | Para Çıkışı | Sembol | Para Çıkışı |
| GARAN | -34.122.820 | EKGYO | -5.995.856 | BIMAS | -2.787.544 |
| TTKOM | -21.166.870 | EREGL | -5.281.128 | KORDS | -2.469.814 |
| YKBNK | -20.249.500 | DOHOL | -4.901.432 | DZGYO | -2.370.912 |
| ISCTR | -14.933.920 | HALKB | -4.850.220 | AEFES | -2.308.324 |
| THYAO | -13.975.200 | TSKB | -4.361.006 | FROTO | -2.145.416 |
| AKBNK | -13.532.220 | KUTPO | -4.071.014 | TAVHL | -2.062.108 |
| KRDMD | -13.329.040 | ALARK | -3.877.312 | GUBRF | -1.965.524 |
| SMRTG | -11.474.820 | KCHOL | -3.152.720 | ULKER | -1.886.042 |
| ASELS | -9.072.544 | KOZAA | -2.936.664 | IPEKE | -1.859.732 |
| PGSUS | -7.183.879 | VESBE | -2.828.112 | MAVI | -1.694.770 |

| En Çok Yükselen | | | | En Çok Düşen | | | | Hacmi En Yüksek | | | | |
|-----------------|-------|-------------|-------|--------------|--------|-------------|-------|-----------------|--------|-------------|-------|---------------|
| Hisse | Son | Değişim (%) | | Hisse | Son | Değişim (%) | | Hisse | Son | Değişim (%) | Hacim | |
| KAPLM | 74,80 | ▲ | 10,00 | PKENT | 232,40 | ▼ | -9,99 | KRDMD | 15,37 | ▲ | 0,26 | 4.813.468.205 |
| SEYKM | 7,05 | ▲ | 9,98 | IDEAS | 23,02 | ▼ | -9,94 | THYAO | 28,12 | ▲ | 0,07 | 2.204.173.541 |
| NIBAS | 10,83 | ▲ | 9,95 | DZGYO | 2,85 | ▼ | -9,81 | EREGL | 33,52 | ▲ | 0,06 | 2.080.757.016 |
| MEPET | 2,51 | ▲ | 9,61 | ISYAT | 3,81 | ▼ | -6,85 | SASA | 58,55 | ▲ | 4,55 | 1.933.132.849 |
| YYAPI | 1,15 | ▲ | 9,52 | PENTA | 401,00 | ▼ | -5,18 | SISE | 14,31 | ▲ | 1,13 | 1.910.203.045 |
| ALKA | 29,00 | ▲ | 7,97 | TETMT | 268,40 | ▼ | -5,13 | GARAN | 12,05 | ▼ | -0,99 | 1.902.384.995 |
| AYEN | 12,90 | ▲ | 7,14 | YAPRK | 32,94 | ▼ | -4,41 | TUPRS | 205,30 | ▼ | -0,19 | 1.046.739.155 |
| EUHOL | 3,75 | ▲ | 6,84 | KTSKR | 31,90 | ▼ | -4,15 | HEKTS | 17,41 | ▼ | -2,74 | 935.345.778 |
| KAREL | 13,27 | ▲ | 6,16 | MEDTR | 12,91 | ▼ | -3,66 | YKBNK | 3,93 | ▼ | -2,24 | 876.935.446 |
| FORMT | 1,21 | ▲ | 6,14 | ASUZU | 65,55 | ▼ | -3,60 | KCHOL | 37,72 | ▲ | 1,95 | 838.683.616 |

| YURTDIŞI PİYASALAR | | | | | |
|-----------------------|-----------|--------------------|--------------------|---|-------|
| Amerika | Son | Günlük Değişim (%) | 30 Günlük Fark (%) | | |
| Dow Jones | 34.358,50 | ▼ | -1,29 | ▲ | 0,82 |
| Nasdaq | 14.166,33 | ▲ | 1,75 | ▲ | 4,56 |
| S&P 500 | 4.514,34 | ▲ | 1,30 | ▲ | 3,80 |
| Avrupa | Son | Günlük Değişim (%) | 30 Günlük Fark (%) | | |
| DAX | 14.273,79 | ▼ | -0,07 | ▼ | -3,10 |
| İngiltere FTSE100 | 7.467,38 | ▲ | 0,09 | ▼ | -0,23 |
| Fransa CAC 40 | 6.555,77 | ▼ | -0,39 | ▼ | -3,43 |
| Asya | Son | Günlük Değişim (%) | 30 Günlük Fark (%) | | |
| Shangai Comp. | 3.250,26 | ▼ | -0,63 | ▼ | -6,89 |
| Hang Seng (Hong Kong) | 21.945,95 | ▼ | -0,94 | ▼ | -9,20 |
| Tokyo NIKKEİ 225 | 28.110,39 | ▲ | 0,25 | ▲ | 4,46 |

| Döviz Piyasası | Son | Günlük Değişim (%) | 30 Günlük Fark (%) | | |
|----------------------|----------|--------------------|--------------------|---|----------|
| USDTRY | 14,83 | ▼ | -0,07 | ▲ | 8,41 |
| EURTRY | 16,34 | ▲ | 0,06 | ▲ | 5,56 |
| GBPTRY | 19,55 | ▼ | -0,23 | ▲ | 5,08 |
| EURUSD | 1,10 | ▼ | -0,05 | ▼ | -2,80 |
| USDJPY | 122,31 | ▲ | 0,96 | ▲ | 6,54 |
| GBPUSD | 1,32 | ▼ | -0,17 | ▼ | -3,08 |
| Emtialar | Son | Günlük Değişim (%) | 30 Günlük Fark (%) | | |
| Ons Altın | 1.962,04 | ▲ | 0,93 | ▲ | 3,05 |
| Gram Altın | 935,26 | ▲ | 0,84 | ▲ | 11,71 |
| Gümüş | 25,57 | ▲ | 1,77 | ▲ | 6,72 |
| Brent Petrol | 114,80 | ▼ | -2,54 | ▲ | 21,91 |
| Bakır | 4,72 | ▲ | 0,00 | ▲ | 4,73 |
| Ekonomik Göstergeler | Son | Günlük Değişim (%) | 30 Günlük Fark (%) | | |
| ABD 2 Yıllık | 2,135 | ▲ | 1,23 | ▲ | 45,24 |
| ABD 10 Yıllık | 2,359 | ▲ | 2,79 | ▲ | 22,35 |
| Türkiye 2 Yıllık | 27,35 | ▲ | 1,63 | ▲ | 29,34 |
| Türkiye 10 Yıllık | 27,91 | ▲ | 2,69 | ▲ | 29,28 |
| Almanya 2 Yıllık | -0,208 | ▲ | 18,75 | ▲ | 53,78 |
| Almanya 10 Yıllık | 0,535 | ▲ | 14,81 | ▲ | 26650,00 |

25 Mart 22

VBTS KAPSAMINDA İŞLEM GÖREN PAYLAR

| Hisse Kodu | Başlangıç Tarihi | Bitiş Tarihi | Kalan Gün | Brüt Takas | Tek Fiyat | Kredili Alım ve Açığa Satış | Emir Paketi Tedbiri | İnternet Emir Yasağı | Piyasa Emriyle Emir İlt. Yasağı |
|------------|------------------|--------------|-----------|------------|-----------|-----------------------------|---------------------|----------------------|---------------------------------|
| ISBTR | 1 Mart 22 | 31 Mart 22 | 6 | | | | ✓ | | |
| PAPIL | 1 Mart 22 | 31 Mart 22 | 6 | ✓ | | | | | |
| AKFGY | 4 Mart 22 | 1 Nisan 22 | 7 | | | ✓ | | | |
| DIRIT | 3 Mart 22 | 1 Nisan 22 | 7 | | | | ✓ | | |
| DOBUR | 3 Mart 22 | 1 Nisan 22 | 7 | | | | ✓ | | |
| ERSU | 4 Mart 22 | 1 Nisan 22 | 7 | ✓ | | ✓ | | | |
| KARYE | 3 Mart 22 | 1 Nisan 22 | 7 | | | ✓ | | | |
| KGYO | 4 Mart 22 | 1 Nisan 22 | 7 | ✓ | | | | | |
| KONKA | 3 Mart 22 | 1 Nisan 22 | 7 | | | ✓ | | | |
| POLTK | 3 Mart 22 | 1 Nisan 22 | 7 | ✓ | | ✓ | | | |
| EDATA | 8 Mart 22 | 7 Nisan 22 | 13 | | | ✓ | | | |
| KRSTL | 8 Mart 22 | 7 Nisan 22 | 13 | | | ✓ | | | |
| KUYAS | 8 Mart 22 | 7 Nisan 22 | 13 | | | ✓ | | | |
| MERIT | 8 Mart 22 | 7 Nisan 22 | 13 | ✓ | | ✓ | | | |
| AVOD | 10 Mart 22 | 8 Nisan 22 | 14 | ✓ | | | ✓ | | |
| ISGYO | 10 Mart 22 | 8 Nisan 22 | 14 | | | ✓ | | | |
| NTHOL | 14 Mart 22 | 13 Nisan 22 | 19 | | | ✓ | | | |
| SELVA | 15 Mart 22 | 14 Nisan 22 | 20 | | | ✓ | | | |
| AYEN | 22 Mart 22 | 21 Nisan 22 | 27 | | | ✓ | | | |
| FORMT | 22 Mart 22 | 21 Nisan 22 | 27 | | | ✓ | | | |
| PENTA | 22 Mart 22 | 21 Nisan 22 | 27 | | | ✓ | | | |
| ASUZU | 24 Mart 22 | 22 Nisan 22 | 28 | | | ✓ | | | |
| DZGYO | 25 Mart 22 | 22 Nisan 22 | 28 | | | ✓ | | | |
| EUHOL | 24 Mart 22 | 22 Nisan 22 | 28 | ✓ | | ✓ | | | |
| GZNMI | 25 Mart 22 | 22 Nisan 22 | 28 | | | ✓ | | | |
| IDEAS | 25 Mart 22 | 22 Nisan 22 | 28 | | | ✓ | | | |
| ISYAT | 25 Mart 22 | 22 Nisan 22 | 28 | | | ✓ | | | |
| KAPLM | 23 Mart 22 | 22 Nisan 22 | 28 | | | ✓ | | | |
| SANEL | 25 Mart 22 | 22 Nisan 22 | 28 | | ✓ | | ✓ | | |

BİST Teknik Görünüm

Bist100 endeksi dün gelen satışlarla birlikte 2180 destek noktasını aşağı yönlü kırarak 2176 seviyesinde kapattı. Yükselen kanala tekrar giriş yapabilmesi için gün içerisinde 2195 seviyesi direnç noktasının kırılması gerekmektedir. Aşağı yönlü hareketlerde ise 2170 destek noktası olarak takip edilebilir.

Dirençler: 2195 / 2210 / 2330

Destekler: 2170 / 2064 / 1868

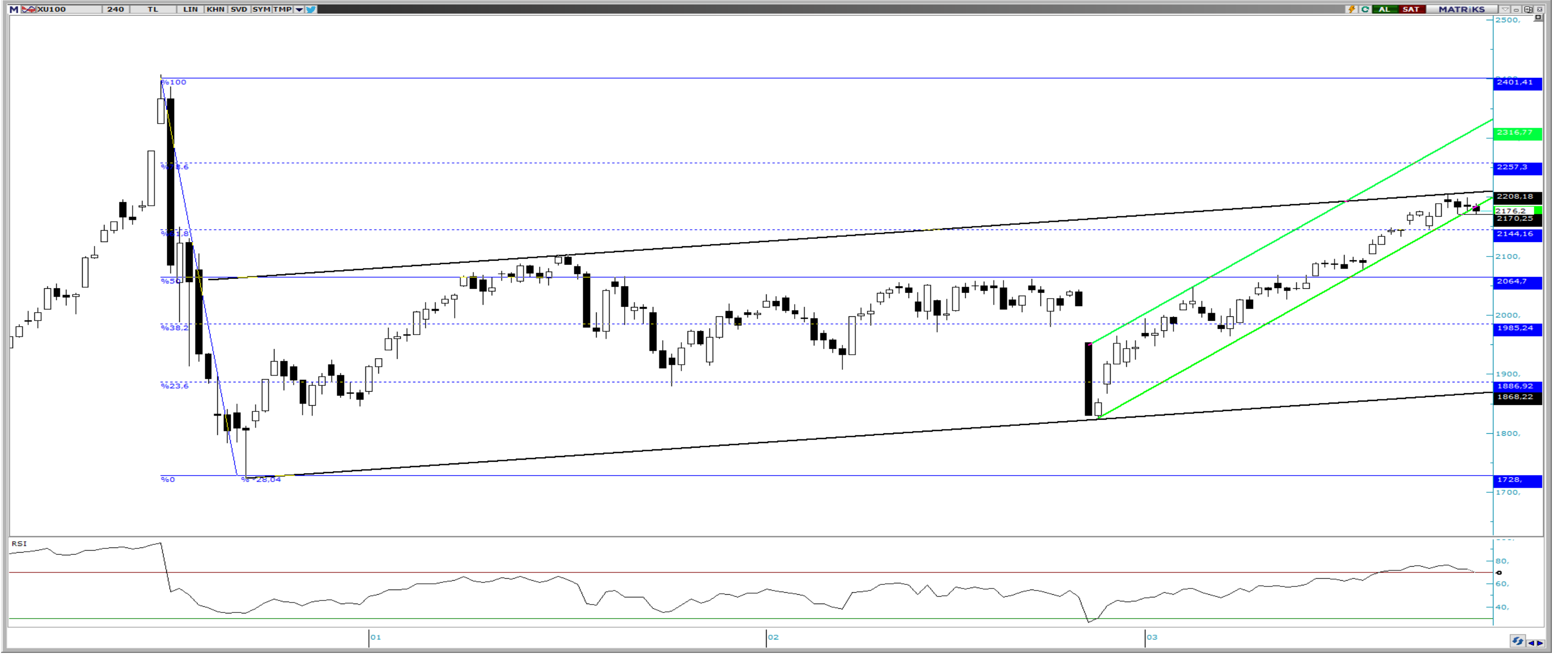

VIOP Teknik Görünüm

Borsa İstanbul'da dün gelen hafif satışlar ile 2494 seviyesine geriledi. Yukarı yönlü kanal içerisinde destek noktası 2490 seviyesinde bulunmaktadır. Gelebilecek satışlar ile desteğin kırılması halinde 2475 destek noktası olarak takip edilebilir. Yukarı yönlü hareketlerde ise 2565 öncelikli direnç noktasıdır.

Dirençler: 2565 / 2680 / 2830

Destekler: 2490 / 2475 / 2150



ŞİRKET HABERLERİ

- **RYGYO:** Şirketimiz portföyünde yer alan Samsun İli Çarşamba İlçesi İrmaksırtı Mahallesi 217 Ada 2 Parsel üzerindeki 22.504,78 m2 arsa üzerine yeni inşa edilecek 3.835 m2'lik fındık deposunun 10.000 ton fındık depolama kapasiteli kapalı depolama alanı için müşterimiz Ferrero Fındık İthalat İhracat ve Ticaret A.Ş. ile Şirketimiz arasında 2 yıl süreli yeni depo kira sözleşmesi imzalanmıştır. İmzalanan kira sözleşmesine göre TUIK tarafından açıklanan 12 aylık ortalama (TÜFE+UFE)/2 artış öngörüsü ile 2 yılda yaklaşık 12 milyon TL+KDV gelir elde edilmesi beklenmektedir.
- **GESAN:** Şirketimiz, AKEDAŞ ELEKTRİK DAĞITIM A.Ş. tarafından 24/03/2022 tarihinde gerçekleştirilen 2022.MLZ.08 DOSYA NUMARALI "10 KALEM DAĞITIM TRAFOSU ALIMI İŞİ" ihalesine katılmış ve en avantajlı fiyatı vererek, ihalede 1. olmuştur. İhalede teklif edilen toplam bedel 1.180.000,-USD'dir.
- **AYDEM:** Söke RES projesi için verilen lisansın birden çok kaynaklı üretim tesisine dönüştürülmesi kapsamında yardımcı kaynak olarak 16,9494 MWm kurulu gücünde GES kurulumuna onay verilmiştir. Tesisin tamamının 2022 yılı içerisinde devreye alınması için gerekli çalışmalar devam etmektedir. Tesis devreye alındıktan sonra Söke RES'in toplam kurulu gücü 49,5 MWm'den 66,4494 MWm'e çıkacaktır. Uşak, Yalova ve Söke yardımcı kaynaklarının devreye alınmasıyla birlikte toplam kurulu gücümüz %11.6 artışla 1.020 MW'dan 1.138 MW'a çıkacaktır.

PAY ALIM SATIM BİLDİRİMLERİ

- **SAHOL: (PAY ALIM)-(SERRA SABANCI)** 23.03.2022 tarihinde Borsa İstanbul'da pay başına 17,15 TL – 17,20 TL (ağırlıklı ortalama 17,18 TL) fiyat aralığından olmak üzere toplam 900.000 TL nominal değerli Hacı Ömer Sabancı Holding A.Ş. payları, katılma paylarının tamamına sahip olduğum Serbest Özel Fon tarafından alınmıştır
- **GLYHO: (PAY ALIM)-(MEHMET KUTMAN)** 23/03/2022 - 23/03/2022 tarihinde GLOBAL YATIRIM HOLDİNG A.Ş. payları ile ilgili olarak 2,38 - 2,38 TL fiyat aralığından 1.429.074 TL toplam nominal tutarlı alış işlemi ve/veya 0 TL toplam nominal tutarlı satış işlemi tarafımızca/ortaklığımızca gerçekleştirilmiştir
- **ULUUN: (PAY ALIM)-(GERİ ALIM)** 24.03.2022 tarihinde 8,34-8,39 fiyat aralığından toplam 80.000 adet hisse geri alım işlemi yapılmıştır.
- **GEDİK: (PAY ALIM)-(GERİ ALIM)** 24.03.2022 tarihinde 7,75 TL fiyattan 50.000 adet payı geri alınmış ve bu geri alım programı kapsamında Şirketimizin sahip olduğu GEDİK payları 875.000 adete ulaşmıştır
- **SAHOL: (PAY ALIM)-(GERİ ALIM)** 24.03.2022 tarihinde Borsa İstanbul'da pay başına 17,20 TL – 17,40 TL (ağırlıklı ortalama 17,32 TL) fiyat aralığından toplam 640.000 TL nominal değerli SAHOL payları geri alınmıştır.
- **ARCLK: (PAY ALIM)-(GERİ ALIM)** 24.03.2022 tarihinde 57,30 TL - 57,60 TL fiyat aralığından (ortalama 57,4575 TL) 323.270 adet pay geri alınmış ve Şirketimizin sahip olduğu ARCLK payları 56.222.314 adete ulaşmıştır.

HAFTALIK EKONOMİK TAKVİM

21-25 Mart 2022

| Saat | | | | Beklenti | Önceki |
|---------------------------------|-----|-----|---------------------------------------|-----------|-----------|
| 21 Mart 2022 / Pazartesi | | | | | |
| 04:15 | CNY | *** | Çin PBOC 1 Yıllık Kredi Faiz Oranı | 3,70% | 3,70% |
| 04:15 | CNY | *** | Çin PBOC 5 Yıllık Kredi Faiz Oranı | 4,60% | 4,60% |
| 10:30 | EUR | *** | ECB Başkanı Lagarde Konuşması | | |
| 15:30 | USD | ** | ABD Chicago Fed Aktivite Endeksi | 0,5 | 0,69 |
| 19:00 | USD | *** | FED Başkanı Powell Konuşması | | |
| 22 Mart 2022 / Salı | | | | | |
| 16:15 | EUR | *** | ECB Başkanı Lagarde Konuşması | | |
| 17:00 | USD | ** | ABD Richmond Fed İmalat Endeksi | 2 | 1 |
| 23 Mart 2022 / Çarşamba | | | | | |
| 08:00 | JPY | ** | Japonya Öncü Endeks | -- | 103,7 |
| 10:00 | GBP | *** | İngiltere TÜFE (Aylık) | 0,60% | -0,10% |
| 10:00 | GBP | *** | İngiltere TÜFE (Yıllık) | 6,00% | 5,50% |
| 10:00 | GBP | *** | İngiltere Çekirdek TÜFE (Yıllık) | 5,00% | 4,40% |
| 10:00 | GBP | ** | İngiltere ÜFE (Yıllık) | 8,20% | 7,80% |
| 10:00 | TRY | ** | Türkiye Tüketici Güveni | -- | 71,2 |
| 14:00 | USD | ** | ABD MBA Mortgage Başvuruları | -- | -1,20% |
| 15:00 | GBP | *** | BoE Başkanı Bailey Konuşması | | |
| 17:00 | USD | * | ABD Konut Satışları (Aylık) | 1,30% | -4,50% |
| 18:00 | EUR | ** | Euro Bölgesi Tüketici Güveni | -12,9 | -8,8 |
| 24 Mart 2022 / Perşembe | | | | | |
| 03:30 | JPY | ** | Japonya İmalat PMI | -- | 52,7 |
| 12:00 | EUR | * | Euro Bölgesi ECB Ekonomik Bülten | | |
| 12:00 | EUR | ** | Euro Bölgesi İmalat PMI - Öncü | 56 | 58,2 |
| 12:00 | EUR | ** | Euro Bölgesi Hizmet PMI - Öncü | 54,2 | 55,5 |
| 12:00 | EUR | ** | Euro Bölgesi Bileşik PMI - Öncü | 53,8 | 55,5 |
| 12:30 | GBP | ** | İngiltere İmalat PMI- Öncü | 56,9 | 58 |
| 12:30 | GBP | ** | İngiltere Hizmet PMI- Öncü | 58 | 60,5 |
| 12:30 | GBP | ** | İngiltere Bileşik PMI- Öncü | 57,5 | 59,9 |
| 15:30 | USD | * | ABD Ticaret Dengesi | -\$218.0b | -\$214.8b |
| 15:30 | USD | ** | ABD İlk İşsizlik Başvuruları | 211k | 214k |
| 15:30 | USD | ** | ABD İşsizlik Başvuruları | 1400k | 1419k |
| 15:30 | USD | ** | ABD Dayanıklı Mal Siparişleri | -0,60% | 1,60% |
| 16:45 | USD | ** | ABD İmalat PMI-Öncü | 56,5 | 57,3 |
| 16:45 | USD | ** | ABD Hizmet PMI-Öncü | 56 | 56,5 |
| 16:45 | USD | ** | ABD Bileşik PMI-Öncü | 54,2 | 55,9 |
| 18:00 | USD | ** | ABD Kansas City Fed Aktive Endeksi | 21 | 29 |
| 25 Mart 2022 / Cuma | | | | | |
| 03:01 | GBP | * | İngiltere GfK Tüketici Güveni | -30 | -26 |
| 10:00 | GBP | ** | İngiltere Perakende Satışlar (Yıllık) | 7,80% | 9,10% |
| 10:00 | TRY | * | Türkiye Reel Sektör Güven Endeksi | -- | 109,8 |
| 10:00 | TRY | * | Türkiye Kapasite Kullanımı | -- | 76,60% |
| 17:00 | USD | ** | ABD U. of Mich. Tüketici Hissiyatı | 59,7 | 59,7 |

ALB Yatırım Araştırma Departmanı

Emre ÇAYIRLI – Araştırma Müdürü

Rıdvan YİĞİTBİLEK – Araştırma Uzmanı

Ahmet Deniz YAĞBASAN – Araştırma Uzman Yrd.

Emir AKKUŞ – Araştırma Stajyeri

T +90 (212) 370 0370
F +90 (212) 370 0371
bilgi@albyatirim.com.tr

Fulya Mah. Büyükdere
Cad. Torun Center No:74
A/80 34394 Şişli / İstanbul

YASAL UYARI—Burada yer alan her türlü bilgi, değerlendirme, yorum ve istatistiki şekil ve değerler hazırlandığı tarih itibariyle mevcut piyasa koşulları ve güvenilirliğine inanılan kaynaklardan elde edilerek derlenmiştir. ALB Yatırım Menkul Değerler A.Ş. tarafından, karşılığında herhangi bir maddi menfaat temin edilmeksizin, genel anlamda bilgi vermek amacıyla hazırlanmış olup, hiçbir şekilde yönlendirici nitelikte olmayan bilgiler yatırımcılar tarafından danışmanlık faaliyeti olarak kabul edilmemeli ve yatırım kararlarına esas olarak alınmamalıdır. Bu bilgiler, belli bir getirinin sağlanmasına yönelik olarak verilmemekte ve bu yönde herhangi bir şekilde taahhüt veya garantimiz bulunmamaktadır. Bu itibarla bu sayfalarda yer alan ve hiç bir şekilde yönlendirici nitelikte olmayan hususlar hakkında herhangi bir sorumluluğumuz bulunmamaktadır. Gerek bu yayındaki, gerekse bu yayında kullanılan kaynaklardaki hata ve eksikliklerden ve bu yayındaki bilgilerin kullanılması sonucunda yatırımcıların ve/veya ilgili kişilerin uğrayabilecekleri doğrudan ve/veya dolaylı zararlardan, kâr yoksunluğundan manevi zararlardan her ne şekil ve surette olursa olsun üçüncü kişilerin uğrayabileceği her türlü zararlardan dolayı ALB Yatırım Menkul Değerler A.Ş. sorumlu tutulamaz. Burada yer alan yatırım bilgi, yorum ve tavsiyeleri yatırım danışmanlığı kapsamında değildir. Yatırım danışmanlığı hizmeti, yetkili kuruluşlar tarafından kişilerin risk ve getiri tercihleri dikkate alınarak kişiye özel sunulmaktadır. Burada yer alan yorum ve tavsiyeler ise genel niteliktedir. Bu tavsiyeler mali durumunuz ile risk ve getiri tercihlerinize uygun olmayabilir. Bu nedenle, sadece burada yer alan bilgilere dayanarak yatırım kararı verilmesi beklentilerinize uygun sonuçlar doğurmayabilir.

ÇEKİNCE—Bu rapor tarafımızca doğruluğu kabul edilmiş kaynaklar kullanılarak hazırlanmış olup yatırımcılara kendi oluşturacakları yatırım kararlarında yardımcı olmayı hedeflemekte ve herhangi bir yatırım aracını alma veya satma yönünde yatırımcıların kararlarını etkilemeyi amaçlamamaktadır. Yatırımcıların verecekleri yatırım kararları ile bu raporda bulunan görüş, bilgi ve veriler arasında bir bağlantı kurulamayacağı gibi, söz konusu kararların neticesinde oluşabilecek yanlışlık ve zararlardan kurum çalışanları ile ALB Yatırım Menkul Değerler A.Ş.'nin herhangi bir sorumluluğu bulunmamaktadır. Bu rapordaki her türlü iç ce dış piyasa tablo grafikler, bu konularda resmi hizmet veren yetkili üçüncü kişi kurumlardan elde edilmiş olup, ALB Yatırım Menkul Değerler A.Ş. tarafından herhangi bir maddi menfaat beklentisi olmaksızın genel anlamda bilgilendirmek amacıyla hazırlanmıştır. Bu raporda bulunan bilgiler belli bir gelirin sağlanmasına yönelik olarak verilmemektedir.