

Yurtiçi Endeksler	Son	Günlük Fark (%)	30 Günlük Fark (%)	52 Haftalık Fark (%)	Günlük Hacim (Mn TL)
VIOP 30	2.362	▼ -0,12	▲ 4,08	▲ 44,32	6.305
BİST 30	2.340	▲ 0,36	▲ 2,62	▲ 43,45	21.931
BİST 100	2.089	▲ 0,45	▲ 1,84	▲ 34,29	26.800

Sektörel Endeksler	Son	Günlük Fark (%)	30 Günlük Fark (%)	52 Haftalık Fark (%)	Günlük Hacim (Mn TL)
BİST BANKA	1.688	▲ 0,14	▼ -5,71	▲ 24,91	3.566
BİST SINAİ	3.745	▲ 0,43	▲ 3,65	▲ 35,60	13.796
BİST GIDA	2.151	▲ 0,17	▼ -8,59	▼ -1,02	554
BİST TEKNOLOJİ	2.625	▼ -1,45	▲ 0,14	▲ 22,63	1.293
BİST BİLİŞİM	1.144	▼ -0,71	▼ -6,87	▲ 10,90	626
BİST METAL	9.068	▲ 0,05	▲ 14,24	▲ 84,03	3.937
BİST ULAŞTIRMA	3.191	▲ 0,56	▼ -7,31	▲ 59,34	4.643
BİST HOLDİNG	1.749	▲ 0,66	▼ -0,56	▲ 22,63	3.637

FED'in Ardından Gözler TCMB ve BoE'de

Küresel piyasaların FED'e odaklandığı günde beklentilere paralel olarak 25 baz puan faiz artışı gerçekleşti. Karar 1'e karşı 8 oyla alındı. St. Louis Fed Başkanı Bullard 50 baz puan artış yönünde oy kullandı. Piyasaların odak noktası olan bilanço daralmasına ilişkin metinde ve başkan Powell'ın konuşmasında "Sonraki toplantılardan birinde başlanmasını öngördüğünü" ifade edildi. Başkan Powell her toplantıda faiz artışı gündemde olacak hareketin boyutu ekonomiye bağlı açıklaması yaptı. Başkan Powell'ın ABD ekonomisinin bu süreçteki seyri hakkında ılımlı konuşmasının ardından piyasalarda pozitif seyir izlendi. Noktasal grafikte bu yıl toplamda 6 faiz artışına daha işaret ediliyor. Bugün ise İngiltere Merkez Bankasından 25 baz puan faiz artışı beklenirken TCMB'nin faiz oranlarını sabit tutması bekleniyor.

ENDEKSE ETKİ (BİST 100)			
POZİTİF		NEGATİF	
HİSSE	Endekse Etki (Puan)	Endekse Etki (Puan)	HİSSE
FROTO	3,44	-1,18	ASELS
KCHOL	1,60	-0,95	TUPRS
TCELL	1,22	-0,76	SISE
SAHOL	0,99	-0,60	TOASO
ISGYO	0,78	-0,33	ARCLK
AKBNK	0,75	-0,20	YKBNK
OYAKC	0,69	-0,17	ALARK
MAVI	0,65	-0,17	ENJSA
EKGYO	0,47	-0,17	ISDMR
EREGL	0,40	-0,14	MGROS
KOZAA	0,37	-0,13	BERA
BRYAT	0,34	-0,12	TKFEN
AEFES	0,29	-0,11	KRDMD
BIMAS	0,28	-0,11	KORDS
PGSUS	0,27	-0,10	ZRGYO

FED 2022 için %4 olarak açıklanan büyüme beklentisi %2,8'e düşürdü. 2023 ve 2024 yılları için büyüme beklentilerinde değişikliğe gitmedi. FED, PCE enflasyon beklentisinde ise 2022 yılı için tahminini %2,6'dan %4,3 seviyesine yükseltti.

ABD Başkanı Biden, Ukrayna'ya tanksavar, uçaksavar ve insansız hava araçlarını da da içeren 800 milyon dolar değerinde yeni savunma yardımı yapacaklarını açıkladı.

Ticaret Bakanlığı Rehberlik ve Teftiş Başkanlığı, son dönemdeki fiyat artışları nedeniyle çimento sektörüyle ilgili araştırma ve inceleme başlattı.

Bugün ECB Başkanı Lagarde konuşması, Euro Bölgesi TÜFE, İngiltere Merkez Bankası ve TCMB faiz kararı takip edilecek. Güne başlarken Asya piyasalarında güçlü yükseliş izlenirken ABD ve Avrupa vadelielerde karışık seyir hakim. BİST100 endeksinin alıcılı başlangıç yapmasını beklemekteyiz.

GÜNLÜK PARA GİRİŞ OLAN HİSSELER İLK 10 KURUM (TL)					
Sembol	Para Girişi	Sembol	Para Girişi	Sembol	Para Girişi
FROTO	21.262.210	VESBE	2.248.389	BOBET	1.336.448
EKGYO	16.929.980	INVES	2.094.967	MIPAZ	1.308.339
GARAN	11.851.440	TAVHL	2.090.294	YUNSA	1.292.547
PETKM	11.778.240	TCELL	1.971.008	DOCO	1.261.357
PGSUS	7.971.576	HEKTS	1.940.354	ISMEN	1.207.663
KARSN	7.493.156	VAKKO	1.900.142	ODAS	1.145.826
AKBNK	7.112.616	BRYAT	1.700.919	AKSA	1.046.008
SAHOL	5.565.872	HTTBT	1.679.808	SNGYO	995.983
DOHOL	2.797.188	MAVI	1.560.380	VERUS	929.060
INDES	2.402.576	SOKM	1.557.706	TTRAK	907.127

GÜNLÜK PARA ÇIKIŞI OLAN HİSSELER İLK 10 KURUM (TL)					
Sembol	Para Çıkışı	Sembol	Para Çıkışı	Sembol	Para Çıkışı
EREGL	-38.926.130	ARCLK	-4.069.892	ULUUN	-1.142.085
AELS	-21.285.220	ENJSA	-2.343.148	SASA	-1.047.496
KRDMD	-11.647.100	OYAKC	-1.877.880	TTKOM	-1.045.648
TUPRS	-9.719.216	VESTL	-1.754.304	ISGYO	-966.910
HALKB	-9.065.640	PEKGY	-1.678.992	AKFGY	-899.825
YKBNK	-8.877.000	KONTR	-1.558.029	KRVGD	-851.231
KOZAL	-8.712.760	KORDS	-1.521.051	HLGYO	-820.139
ALARK	-5.656.722	TSPOR	-1.515.744	TURSG	-759.217
THYAO	-5.555.920	TIRE	-1.472.707	AVGYO	-739.705
VAKBN	-5.313.028	IPEKE	-1.208.286	ISFIN	-737.809

En Çok Yükselen			En Çok Düşen			Hacmi En Yüksek			
Hisse	Son	Değişim (%)	Hisse	Son	Değişim (%)	Hisse	Son	Değişim (%)	Hacim
PKENT	436,90	▲ 9,99	ORCAY	23,10	▼ -9,98	THYAO	27,70	▲ 0,14	4.041.989.920
AYEN	10,97	▲ 9,92	PENTA	315,00	▼ -5,91	KRDMD	14,39	▼ -0,28	2.056.998.819
YEOTK	57,05	▲ 9,92	PEKGY	0,96	▼ -5,88	EREGL	34,28	▲ 0,18	1.514.209.627
KRSTL	6,09	▲ 9,14	FRIGO	2,67	▼ -4,64	FROTO	286,50	▲ 4,87	1.341.826.337
YUNSA	17,41	▲ 7,94	FENER	26,66	▼ -4,51	KOZAL	135,80	▲ 0,37	1.015.330.134
SANFM	30,60	▲ 7,37	ULUUN	8,90	▼ -4,30	GARAN	11,86	▼ -0,08	985.173.626
EDATA	20,20	▲ 6,88	AVGYO	2,90	▼ -4,29	AKBNK	7,24	▲ 0,98	972.772.274
MAVI	71,30	▲ 6,42	BJKAS	3,40	▼ -3,68	YKBNK	3,80	▼ -0,52	860.976.054
MAALT	251,90	▲ 6,33	TSPOR	5,53	▼ -3,49	EKGYO	2,23	▲ 2,76	839.457.524
BRYAT	385,10	▲ 6,26	MERIT	31,50	▼ -3,37	TUPRS	192,00	▼ -1,03	820.910.562

YURTDIŞI PİYASALAR				
Amerika	Son	Günlük Değişim (%)	30 Günlük Fark (%)	
Dow Jones	33.544,34	▲ 1,82	▼ -3,44	
Nasdaq	13.436,55	▲ 3,77	▼ -2,57	
S&P 500	4.357,86	▲ 2,24	▼ -1,38	
Avrupa	Son	Günlük Değişim (%)	30 Günlük Fark (%)	
DAX	14.440,74	▲ 3,76	▼ -6,38	
İngiltere FTSE100	7.291,68	▲ 1,62	▼ -4,82	
Fransa CAC 40	6.588,64	▲ 3,68	▼ -6,03	
Asya	Son	Günlük Değişim (%)	30 Günlük Fark (%)	
Shanghai Comp.	3.170,71	▲ 3,48	▼ -8,44	
Hang Seng (Hong Kong)	20.087,50	▲ 9,08	▼ -19,35	
Tokyo NIKKEİ 225	25.762,01	▲ 1,64	▼ -6,98	

Döviz Piyasası	Son	Günlük Değişim (%)	30 Günlük Fark (%)
USDTRY	14,62	▼ -0,58	▲ 8,18
EURTRY	16,13	▲ 0,15	▲ 5,25
GBPTRY	19,21	▲ 0,16	▲ 4,91
EURUSD	1,10	▲ 0,69	▼ -2,78
USDJPY	118,74	▲ 0,38	▲ 3,00
GBPUSD	1,31	▲ 0,79	▼ -3,00
Emtialar	Son	Günlük Değişim (%)	30 Günlük Fark (%)
Ons Altın	1.921,75	▲ 0,20	▲ 3,36
Gram Altın	903,10	▼ -0,38	▲ 11,67
Gümüş	25,04	▲ 0,60	▲ 6,15
Brent Petrol	96,21	▼ -1,18	▲ 2,46
Bakır	4,56	▲ 2,25	▲ 1,83
Ekonomik Göstergeler	Son	Günlük Değişim (%)	30 Günlük Fark (%)
ABD 2 Yıllık	1,946	▲ 4,18	▲ 30,43
ABD 10 Yıllık	2,189	▲ 1,91	▲ 13,36
Türkiye 2 Yıllık	25,86	▼ -0,09	▲ 21,55
Türkiye 10 Yıllık	26,00	▲ 2,01	▲ 20,53
Almanya 2 Yıllık	-0,336	▲ 20,38	▼ -4,67
Almanya 10 Yıllık	0,391	▲ 16,37	▲ 19450,00

17 Mart 22

VBTS KAPSAMINDA İŞLEM GÖREN PAYLAR

Hisse Kodu	Başlangıç Tarihi	Bitiş Tarihi	Kalan Gün	Brüt Takas	Tek Fiyat	Kredili Alım ve Açığa Satış	Emir Paketi Tedbiri	İnternet Emir Yasağı	Piyasa Emriyle Emir İlt. Yasağı
DZGYO	21 Şubat 22	18 Mart 22	1	✓		✓			
IDEAS	21 Şubat 22	18 Mart 22	1			✓			
KAPLM	21 Şubat 22	18 Mart 22	1	✓	✓	✓	✓	✓	
MIPAZ	21 Şubat 22	18 Mart 22	1			✓			
LIDFA	23 Şubat 22	22 Mart 22	5		✓				
DERHL	24 Şubat 22	23 Mart 22	6			✓			
IHYAY	24 Şubat 22	23 Mart 22	6			✓			
SANFM	24 Şubat 22	23 Mart 22	6			✓			
ATAGY	28 Şubat 22	25 Mart 22	8				✓		
INTEM	28 Şubat 22	25 Mart 22	8	✓			✓		
ISBTR	1 Mart 22	31 Mart 22	14				✓		
PAPIL	1 Mart 22	31 Mart 22	14	✓					
AKFGY	4 Mart 22	1 Nisan 22	15			✓			
DIRIT	3 Mart 22	1 Nisan 22	15				✓		
DOBUR	3 Mart 22	1 Nisan 22	15				✓		
ERSU	4 Mart 22	1 Nisan 22	15	✓		✓			
KARYE	3 Mart 22	1 Nisan 22	15			✓			
KGYO	4 Mart 22	1 Nisan 22	15	✓					
KONKA	3 Mart 22	1 Nisan 22	15			✓			
POLTK	3 Mart 22	1 Nisan 22	15	✓		✓			
SANEL	4 Mart 22	1 Nisan 22	15				✓		
EDATA	8 Mart 22	7 Nisan 22	21			✓			
KRSTL	8 Mart 22	7 Nisan 22	21			✓			
KUYAS	8 Mart 22	7 Nisan 22	21			✓			
MERIT	8 Mart 22	7 Nisan 22	21	✓		✓			
AVOD	10 Mart 22	8 Nisan 22	22	✓			✓		
ISGYO	10 Mart 22	8 Nisan 22	22			✓			
NTHOL	14 Mart 22	13 Nisan 22	27			✓			
SELVA	15 Mart 22	14 Nisan 22	28			✓			

BİST 100 Teknik Görünüm

BİST100 endeksinde, ana direnç olarak izlenen 2100 bölgesi tekrar test edildi. Endekste 2100 bölgesi üzerinde hareketin devam etmesi durumunda 2115 / 2150 sıralı direnç seviyeleri takip edilebilir. Olası aşağı yönde hareket durumunda ise 2075 ilk destek konumunda takip edilebilir.

Dirençler: 2100 / 2115 / 2150

Destekler: 2075 / 2060 / 2040

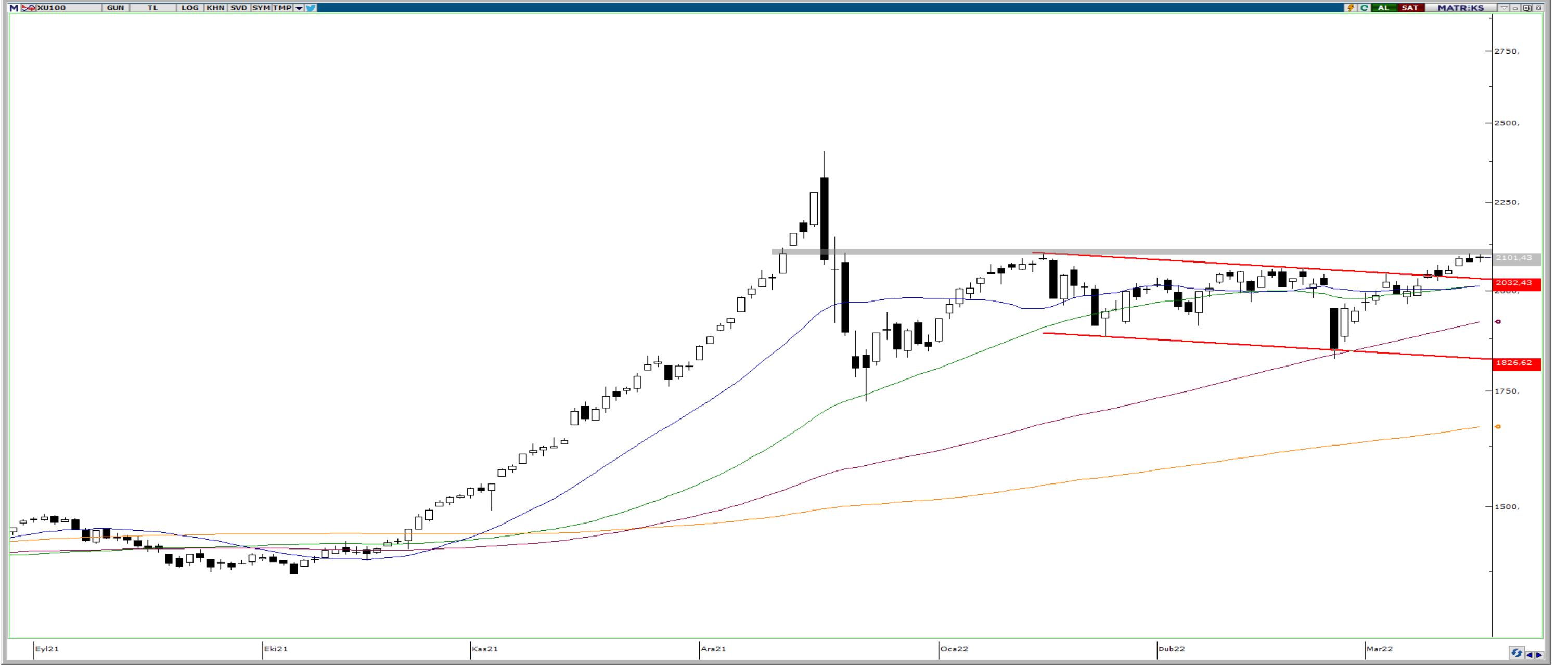

VIOP 30 Teknik Görünüm

VIOP30 kontratında, 2345 bölgesi üzerinde hareketin devam etmesi durumunda 2390 / 2425 bandında geçiş yaşanabilir. Aşağı alanda 2345 destek bölgesinin ihlali durumunda ise 2300 seviyesi tekrar teste edilebilir.

Dirençler: 2390 / 2425 / 2470

Destekler: 2345 / 2300 / 2280



ŞİRKET HABERLERİ

- **RTALB** : Şirket bedelsiz sermaye artırımını kararı aldı.
- **ORGE** : Yenilenebilir enerji sektöründeki girişimlerinin sürdürülmesinde etkinliğin artırılmasını teminen; Şirket bünyesinde Yenilenebilir Enerji Bölümünün kurulmasına karar verildi.

PAY ALIM SATIM BİLDİRİMLERİ

- **GENIL: (PAY ALIM)-(GERİ ALIM)** 15.03.2022 tarihinde 14.72 TL - 14.81 TL fiyat aralığından (ortalama 14.77 TL) 100.000 adet pay geri alınmıştır.
- **MTRKS: (PAY ALIM)-(CEM TUTAR)** 15/03/2022 - 15/03/2022 tarihinde MATRİKS BİLGİ DAĞITIM HİZMETLERİ A.Ş. payları ile ilgili olarak 24,24 - 24,40 TL fiyat aralığından 10.000 TL toplam nominal tutarlı alış işlemi ve/veya 0 TL toplam nominal tutarlı satış işlemi tarafımızca/ortaklığımızca gerçekleştirilmiştir.
- **RYSAS: (PAY ALIM)-(GERİ ALIM)** 15/03/2022 - 15/03/2022 tarihinde REYSAŞ TAŞIMACILIK VE LOJİSTİK TİCARET A.Ş. payları ile ilgili olarak 4,43 - 4,50 TL fiyat aralığından 312.429 TL toplam nominal tutarlı alış işlemi ve/veya 0 TL toplam nominal tutarlı satış işlemi tarafımızca/ortaklığımızca gerçekleştirilmiştir.
- **NUHCM: (PAY ALIM)-(PIRIL ENERJİ YATIRIM A.Ş.)** 16.03.2022 tarihinde .NUH ÇİMENTO SANAYİ A.Ş. payları ile ilgili olarak .44,8398-44,8398 TL fiyat aralığından 71.833,40.. TL toplam nominal tutarlı alış ve/veya . 0 .. TL toplam nominal tutarlı satış işlemi tarafımızca/ortaklığımızca gerçekleştirilmiştir
- **NUHCM: (PAY ALIM)-(PIRIL ENERJİ YATIRIM A.Ş.)** 16.03.2022 tarihinde ..NUH ÇİMENTO SANAYİ A.Ş. payları ile ilgili olarak .46,3513-46,3513 TL fiyat aralığından 673025,66 TL toplam nominal tutarlı alış ve/veya 0 TL toplam nominal tutarlı satış işlemi tarafımızca/ortaklığımızca gerçekleştirilmiştir
- **AYDEM: (PAY ALIM)-(GERİ ALIM)** 16.03.2022 tarihinde 7.37 TL – 7.41 TL fiyat aralığından (ortalama 7.390386 TL) 200,000 adet pay geri alınmıştır.
- **ORGE: (PAY ALIM)-(GERİ ALIM)** 16.03.2022 tarihinde 6,59 TL - 6,71 TL fiyat aralığından 230.000 TL toplam nominal tutarlı ORGE payının geri alım işlemi gerçekleştirilmiştir.
- **LKMNH: (PAY ALIM)-(GERİ ALIM)** 16.03.2022 tarihinde LKMNH payları ile ilgili olarak 15,46 - 15,56-TL fiyat aralığından 20.130 adet alış işlemi ortaklığımızca gerçekleştirilmiştir.

HAFTALIK EKONOMİK TAKVİM

14-18 Mart 2022

Saat				Beklenti	Önceki
14 Mart 2022 / Pazartesi					
15 Mart 2022 / Salı					
05:00	CNY	**	Çin Sanayi Üretimi (Yıllık)	4,00%	9,60%
05:00	CNY	**	Çin Perakende Satışlar (Yıllık)	3,00%	12,50%
10:00	TRY	*	Türkiye Konut Satışları (Yıllık)	--	25,10%
10:00	GBP	***	İngiltere İşsizlik Oranı	4,00%	4,10%
11:00	TRY	*	Türkiye Bütçe Dengesi	--	30.0b
13:00	EUR	*	Euro Bölgesi ZEW Beklenti Endeksi	--	48,6
13:00	EUR	**	Euro Bölgesi Sanayi Üretimi (Yıllık)	-0,30%	1,60%
15:30	USD	**	ABD ÜFE (Yıllık)	10,00%	9,70%
16 Mart 2022 / Çarşamba					
07:30	JPY	**	Japonya Sanayi Üretimi (Yıllık)	--	-0,90%
14:00	USD	**	ABD MBA Mortgage Başvuruları	--	8,50%
15:30	USD	**	ABD Perakende Satışlar	0,60%	3,80%
21:00	USD	***	ABD FOMC Faiz Oranı Kararı (Alt Sınır)	0,50%	0,25%
21:00	USD	***	ABD FOMC Faiz Oranı Kararı (Üst Sınır)	0,25%	0,00%
21:30	USD	***	FED Başkanı Powell'ın Konuşması		
17 Mart 2022 / Perşembe					
12:30	EUR	***	ECB Başkanı Lagarde Konuşması		
13:00	EUR	***	Euro Bölgesi TÜFE (Yıllık)	5,80%	5,10%
13:00	EUR	***	Euro Bölgesi TÜFE (Aylık)	0,90%	0,90%
13:00	EUR	***	Euro Bölgesi Çekirdek TÜFE (Yıllık)	2,70%	2,70%
14:00	TRY	***	TCMB Faiz Kararı	14,00%	14,00%
15:00	GBP	***	İngiltere Merkez Bankası(BoE) Faiz Kararı	0,75%	0,50%
15:30	USD	**	Philadelphia Fed İmalat Endeksi	15	16
15:30	USD	**	ABD İlk İşsizlik Başvuruları	--	227k
15:30	USD	**	ABD İşsizlik Başvuruları	--	1494k
16:15	USD	**	ABD Sanayi Üretimi (Aylık)	0,50%	1,40%
16:15	USD	**	ABD Kapasite Kullanımı	77,90%	77,60%
18 Mart 2022 / Cuma					
02:30	JPY	***	Japonya TÜFE (Yıllık)	0,90%	0,50%
13:00	EUR	*	Euro Bölgesi Ticaret Dengesi	--	-4.6b
17:00	USD	*	ABD Öncü Endeks	0,30%	-0,30%

ALB Yatırım Araştırma Departmanı

Emre ÇAYIRLI – Araştırma Müdürü

Rıdvan YİĞİTBİLEK – Araştırma Uzmanı

Akın SOLMAZ – Araştırma Uzman Yrd.

Emir AKKUŞ – Araştırma Stajyeri

T +90 (212) 370 0370

F +90 (212) 370 0371

bilgi@albyatirim.com.tr

Fulya Mah. Büyükdere

Cad. Torun Center No:74

A/80 34394 Şişli / İstanbul

YASAL UYARI–Burada yer alan her türlü bilgi, değerlendirme, yorum ve istatistiki şekil ve değerler hazırlandığı tarih itibariyle mevcut piyasa koşulları ve güvenilirliğine inanılan kaynaklardan elde edilerek derlenmiştir. ALB Yatırım Menkul Değerler A.Ş. tarafından, karşılığında herhangi bir maddi menfaat temin edilmeksizin, genel anlamda bilgi vermek amacıyla hazırlanmış olup, hiçbir şekilde yönlendirici nitelikte olmayan bilgiler yatırımcılar tarafından danışmanlık faaliyeti olarak kabul edilmemeli ve yatırım kararlarına esas olarak alınmamalıdır. Bu bilgiler, belli bir getirinin sağlanmasına yönelik olarak verilmemekte ve bu yönde herhangi bir şekilde taahhüt veya garantimiz bulunmamaktadır. Bu itibarla bu sayfalarda yer alan ve hiç bir şekilde yönlendirici nitelikte olmayan hususlar hakkında herhangi bir sorumluluğumuz bulunmamaktadır. Gerek bu yayındaki, gerekse bu yayında kullanılan kaynaklardaki hata ve eksikliklerden ve bu yayındaki bilgilerin kullanılması sonucunda yatırımcıların ve/veya ilgili kişilerin uğrayabilecekleri doğrudan ve/veya dolaylı zararlardan, kâr yoksunluğundan manevi zararlardan her ne şekil ve surette olursa olsun üçüncü kişilerin uğrayabileceği her türlü zararlardan dolayı ALB Yatırım Menkul Değerler A.Ş. sorumlu tutulamaz. Burada yer alan yatırım bilgi, yorum ve tavsiyeleri yatırım danışmanlığı kapsamında değildir. Yatırım danışmanlığı hizmeti, yetkili kuruluşlar tarafından kişilerin risk ve getiri tercihleri dikkate alınarak kişiye özel sunulmaktadır. Burada yer alan yorum ve tavsiyeler ise genel niteliktedir. Bu tavsiyeler mali durumunuz ile risk ve getiri tercihlerinize uygun olmayabilir. Bu nedenle, sadece burada yer alan bilgilere dayanılarak yatırım kararı verilmesi beklentilerinize uygun sonuçlar doğurmayabilir.

ÇEKİNCE–Bu rapor tarafımızca doğruluğu kabul edilmiş kaynaklar kullanılarak hazırlanmış olup yatırımcılara kendi oluşturacakları yatırım kararlarında yardımcı olmayı hedeflemekte ve herhangi bir yatırım aracını alma veya satma yönünde yatırımcıların kararlarını etkilemeyi amaçlamamaktadır. Yatırımcıların verecekleri yatırım kararları ile bu raporda bulunan görüş, bilgi ve veriler arasında bir bağlantı kurulamayacağı gibi, söz konusu kararların neticesinde oluşabilecek yanlışlık ve zararlardan kurum çalışanları ile ALB Yatırım Menkul Değerler A.Ş.'nin herhangi bir sorumluluğu bulunmamaktadır. Bu rapordaki her türlü iç ce dış piyasa tablo grafikler, bu konularda resmi hizmet veren yetkili üçüncü kişi kurumlardan elde edilmiş olup, ALB Yatırım Menkul Değerler A.Ş. tarafından herhangi bir maddi menfaat beklentisi olmaksızın genel anlamda bilgilendirmek amacıyla hazırlanmıştır. Bu raporda bulunan bilgiler belli bir gelirin sağlanmasına yönelik olarak verilmemektedir.