

Yurtiçi Endeksler	Son	Günlük Fark (%)	30 Günlük Fark (%)	52 Haftalık Fark (%)	Günlük Hacim (Mn TL)
VIOP 30	2.173 ▲	4,88 ▼	-0,77 ▲	37,78	10.453
BİST 30	2.181 ▲	5,37 ▲	1,48 ▲	40,00	29.247
BİST 100	1.952 ▲	5,46 ▲	0,38 ▲	31,65	34.959

Sektörel Endeksler	Son	Günlük Fark (%)	30 Günlük Fark (%)	52 Haftalık Fark (%)	Günlük Hacim (Mn TL)
BİST BANKA	1.631 ▲	3,47 ▼	-5,47 ▲	19,93	5.044
BİST SINAİ	3.488 ▲	6,63 ▲	1,65 ▲	35,36	15.964
BİST GIDA	2.171 ▲	3,67 ▼	-7,46 ▲	6,72	673
BİST TEKNOLOJİ	2.459 ▲	7,64 ▼	-3,37 ▲	21,26	1.492
BİST BİLİŞİM	1.144 ▲	6,69 ▼	-3,78 ▲	25,37	555
BİST METAL	8.135 ▲	6,90 ▲	8,50 ▲	89,64	5.742
BİST ULAŞTIRMA	3.177 ▲	7,09 ▲	5,10 ▲	80,15	7.191
BİST HOLDİNG	1.628 ▲	5,67 ▼	-1,71 ▲	17,77	4.867

SWIFT Yasağı ve Müzakere Süreci

Küresel piyasalarda Rusya-Ukrayna savaşının etkileriyle yüksek oynaklık hakimdi. ABD borsaları haftalık görünümde pozitif ayrıştı. ABD endeksleri haftalık performansta %1 yükseliş kaydetti. Avrupa endeksleri haftanın son işlem gününde yükseliş göstereceği haftalık görünümde %2-3 bandında görünüm sergiledi. Borsa İstanbul ise gelişmelerden yüksek oranda negatif etkilendi. BİST100 endeksi haftalık görünümde %4 düşüş gösterirken son işlem gününde %5,5 yükseliş kaydetti. Rusya ve Ukrayna heyetlerinin Belarus'ta yapacağı müzakere haftaya başlarken piyasaların odak noktası olacak.

Borsa İstanbul'da haftanın son işlem gününde sektörel görünümde Sınai endeksi %6,6 ve Ulaştırma endeksi %7,1 yükseliş kaydederken Bankacılık endeksi bir miktar ayrışarak %3,4 yükseliş kaydetti.

Beyaz Saray'dan yapılan açıklamaya göre Japonya'nında desteğiyle G7 ülkelerinin ortak kararı seçilen Rus bankaları SWIFT sisteminden çıkartılacak. Bankaların listesi detaylı olarak paylaşılmadı fakat önceki yaptırımların içerisinde yer alan iki büyük banka olan VTB ve Sberbank yer alabilir. İkinci yaptırım olarak ise Rusya Merkez Bankası'nın uluslararası rezervlerini kullanmasını engelleyecek adımlar atılacağı açıklandı.

Rusya Merkez Bankası Pazartesi için planlanan repo ihalesinde limit olmayacağını ve iç piyasada altın alımlarına devam edileceğini bildirdi.

Almanya Başbakanı Scholz gayrisafi yurtiçi hasılanın %2'sinden fazlasının savunma harcamalarına yapılacağını açıkladı. Savunma harcamaları için 100 milyar euroluk ek bir fon ayıracaklarını ifade etti.

Bugün DOAS finansallarını açıklaması bekleniyor. Avrupa Birliği Rusya Merkez Bankası ile tüm işlemlerin yasaklanmasının ardından Ruble Dolar Paritesi haftaya %30 yükselişle başladı. Güne başlarken Asya piyasaları Çin Merkez Bankası'nın piyasalara likidite enjekte etmesinin ardından toparlanıyor. ABD ve Avrupa vadeli olarak ise yoğun satışlar izleniyor. BİST100 endeksinin güne negatif başlamasını beklemekteyiz.

ENDEKSE ETKİ (BİST 100)			
POZİTİF		NEGATİF	
HİSSE	Endekse Etki (Puan)	Endekse Etki (Puan)	HİSSE
EREGL	13,90	-0,66	TCELL
TUPRS	6,39	-0,20	TKFEN
THYAO	5,59		
FROTO	5,56		
SAHOL	4,48		
ASELS	3,93		
KCHOL	3,77		
SASA	3,46		
SISE	3,27		
TOASO	3,02		
GARAN	2,86		
BIMAS	2,64		
KRDMD	2,13		
AKBNK	1,86		
TAVHL	1,71		

GÜNLÜK PARA GİRİŞ OLAN HİSSELER İLK 10 KURUM (TL)					
Sembol	Para Girişi	Sembol	Para Girişi	Sembol	Para Girişi
THYAO	58.411.900	SAHOL	4.641.336	KARSN	1.785.976
GARAN	36.416.290	TAVHL	3.876.624	GESAN	1.690.811
ASELS	33.769.070	ODAS	3.010.202	KOZAA	1.676.440
FROTO	14.989.070	ARCLK	2.759.204	HALKB	1.661.242
SASA	13.442.660	ALKIM	2.442.628	TSPOR	1.492.664
EREGL	12.696.240	LOGO	2.308.346	NATEN	1.207.137
KRDMD	11.403.100	AKSA	2.225.240	CIMSA	1.177.864
KCHOL	10.130.860	EGEEN	2.025.560	OTKAR	1.133.686
TOASO	8.971.864	BASGZ	2.002.562	TRILC	1.106.913
TTKOM	6.006.616	ISGYO	1.927.934	GLYHO	1.073.377

GÜNLÜK PARA ÇIKIŞI OLAN HİSSELER İLK 10 KURUM (TL)					
Sembol	Para Çıkışı	Sembol	Para Çıkışı	Sembol	Para Çıkışı
KOZAL	-14.124.300	SKBNK	-2.990.185	MAGEN	-1.440.389
TCELL	-10.999.760	SISE	-2.928.512	SNGYO	-1.391.950
PETKM	-9.187.272	DOAS	-2.925.724	ISFIN	-1.383.003
PGSUS	-8.570.764	YKBNK	-2.702.640	ULKER	-1.364.603
AKBNK	-7.487.488	HUNER	-2.096.032	ALARK	-1.312.551
TKFEN	-6.372.788	IHEVA	-1.930.604	ALCTL	-1.215.390
SOKM	-5.807.562	ISDMR	-1.738.912	NTGAZ	-1.089.002
EKGYO	-5.800.544	ENKAI	-1.668.355	MGROS	-958.534
DOHOL	-3.908.904	DAPGM	-1.542.120	KLMSN	-956.877
KLGYO	-3.707.344	VESTL	-1.464.206	IPEKE	-893.952

En Çok Yükselen				En Çok Düşen				Hacmi En Yüksek				
Hisse	Son	Değişim (%)		Hisse	Son	Değişim (%)		Hisse	Son	Değişim (%)	Hacim	
TURGG	178,20	▲	10,00	KLGYO	0,88	▼	-4,35	THYAO	27,30	▲	7,99	6.630.300.009
BAGFS	12,43	▲	10,00	IHEVA	1,08	▼	-2,70	EREGL	31,16	▲	7,15	3.240.369.203
PENTA	297,00	▲	10,00	ANHYT	13,85	▼	-2,19	KRDMD	11,32	▲	7,30	1.814.429.586
TIRE	9,46	▲	10,00	ORCAY	21,50	▼	-2,01	GARAN	11,38	▲	3,36	1.632.776.614
EGEEN	1795,00	▲	9,99	TKFEN	20,02	▼	-1,48	YKBNK	3,67	▲	3,97	1.216.433.917
KRTEK	11,13	▲	9,98	ULUUN	6,37	▼	-1,39	PETKM	7,73	▲	5,60	1.159.670.877
SASA	46,30	▲	9,98	ERSU	4,45	▼	-1,11	AKBNK	7,17	▲	2,58	1.107.326.820
ALKIM	17,85	▲	9,98	PAGYO	9,03	▼	-0,88	TKFEN	20,02	▼	-1,48	1.066.656.754
NATEN	48,72	▲	9,98	TCELL	19,87	▼	-0,75	SASA	46,30	▲	9,98	1.015.775.203
INFO	6,73	▲	9,97	PKENT	424,00	▼	-0,14	SISE	12,30	▲	4,77	999.857.532

YURTDIŞI PİYASALAR					
Amerika	Son	Günlük Değişim (%)	30 Günlük Fark (%)		
Dow Jones	34.058,75	▲	2,51	▼	-0,70
Nasdaq	13.694,62	▲	1,64	▲	1,15
S&P 500	4.384,65	▲	2,24	▲	0,65
Avrupa	Son	Günlük Değişim (%)	30 Günlük Fark (%)		
DAX	14.567,23	▲	3,67	▼	-3,68
İngiltere FTSE100	7.489,46	▲	3,91	▲	1,60
Fransa CAC 40	6.752,43	▲	3,55	▼	-1,25
Asya	Son	Günlük Değişim (%)	30 Günlük Fark (%)		
Shangai Comp.	3.451,41	▲	0,63	▲	0,53
Hang Seng (Hong Kong)	22.767,18	▼	-0,59	▼	-6,09
Tokyo NIKKEİ 225	26.476,50	▲	1,95	▼	-2,41

Döviz Piyasası	Son	Günlük Değişim (%)	30 Günlük Fark (%)		
USDTRY	14,05	▲	1,86	▲	4,25
EURTRY	15,73	▲	1,24	▲	3,26
GBPTRY	18,99	▲	2,47	▲	4,3
EURUSD	1,11	▼	-1,16	▼	-1,45
USDJPY	115,02	▼	-0,45	▲	0,98
GBPUSD	1,34	▲	0,16	▼	-0,72
Emtialar	Son	Günlük Değişim (%)	30 Günlük Fark (%)		
Ons Altın	1.889,25	▲	0,04	▲	2,26
Gram Altın	853,56	▲	1,91	▲	6,60
Gümüş	24,27	▲	0,12	▲	1,80
Brent Petrol	94,31	▼	-1,40	▲	8,20
Bakır	4,54	▲	0,32	▲	3,05
Ekonomik Göstergeler	Son	Günlük Değişim (%)	30 Günlük Fark (%)		
ABD 2 Yıllık	1,576	▼	-0,69	▲	53,31
ABD 10 Yıllık	1,967	▼	-0,20	▲	10,38
Türkiye 2 Yıllık	24,06	▼	-1,84	▲	4,88
Türkiye 10 Yıllık	23,70	▲	0,36	▲	5,73
Almanya 2 Yıllık	-0,378	▲	10,64	▲	41,67
Almanya 10 Yıllık	0,002	▼	-86,67	▲	102,56

28 Şubat 22

VBTS KAPSAMINDA İŞLEM GÖREN PAYLAR

Hisse Kodu	Başlangıç Tarihi	Bitiş Tarihi	Kalan Gün	Brüt Takas	Tek Fiyat	Kredili Alım ve Açığa Satış	Emir Paketi Tedbiri	İnternet Emir Yasağı	Piyasa Emriyle Emir İlt. Yasağı
YBTAS	2 Şubat 22	1 Mart 22	1				✓		
EUKYO	3 Şubat 22	2 Mart 22	2				✓		
HURGZ	3 Şubat 22	2 Mart 22	2			✓			
KERVN	3 Şubat 22	2 Mart 22	2				✓		
MANAS	3 Şubat 22	2 Mart 22	2	✓					
YEOTK	31 Ocak 22	2 Mart 22	2			✓			
KGYO	4 Şubat 22	3 Mart 22	3			✓			
KUTPO	4 Şubat 22	3 Mart 22	3	✓		✓	✓		
PCILT	1 Şubat 22	3 Mart 22	3			✓			
EUHOL	7 Şubat 22	4 Mart 22	4	✓	✓	✓	✓		
OZGYO	8 Şubat 22	7 Mart 22	7			✓			
SAMAT	8 Şubat 22	7 Mart 22	7			✓			
TURGG	8 Şubat 22	7 Mart 22	7			✓			
LUKSK	10 Şubat 22	9 Mart 22	9			✓			
MANAS	10 Şubat 22	9 Mart 22	9			✓	✓		
SONME	11 Şubat 22	10 Mart 22	10				✓		
MARKA	15 Şubat 22	14 Mart 22	14				✓		
ORCAY	15 Şubat 22	14 Mart 22	14	✓		✓			
PKENT	15 Şubat 22	14 Mart 22	14	✓		✓	✓		
DESA	16 Şubat 22	15 Mart 22	15	✓		✓			
ETYAT	16 Şubat 22	15 Mart 22	15				✓		
OYLUM	16 Şubat 22	15 Mart 22	15				✓		
POLTK	16 Şubat 22	15 Mart 22	15			✓			
AGYO	17 Şubat 22	16 Mart 22	16				✓		
AVOD	17 Şubat 22	16 Mart 22	16				✓		
DAGHL	17 Şubat 22	16 Mart 22	16				✓		
ARMDA	18 Şubat 22	17 Mart 22	17				✓		
CEOEM	18 Şubat 22	17 Mart 22	17			✓			
ERSU	18 Şubat 22	17 Mart 22	17			✓			
TEKTU	18 Şubat 22	17 Mart 22	17			✓			
DZGYO	21 Şubat 22	18 Mart 22	18	✓		✓			
IDEAS	21 Şubat 22	18 Mart 22	18			✓			
KAPLM	21 Şubat 22	18 Mart 22	18	✓	✓	✓	✓	✓	
MIPAZ	21 Şubat 22	18 Mart 22	18			✓			
MERIT	22 Şubat 22	21 Mart 22	21			✓			
LIDFA	23 Şubat 22	22 Mart 22	22		✓				
DERHL	24 Şubat 22	23 Mart 22	23			✓			
IHYAY	24 Şubat 22	23 Mart 22	23			✓			
SANFM	24 Şubat 22	23 Mart 22	23			✓			
INTEM	28 Şubat 22	25 Mart 22	25	✓			✓		

BİST 100 Teknik Görünüm

BİST100 endeksinde, 100 günlük hareketli ortalamadan gelen güçlü tepki hareketinin ardından 1965 bölgesi test edildi. Bu bölgenin üzerinde hareketlerde yakın direnç olarak 1975 seviyesi izlenebilir. Bu bölge üzerinde hareketlerde 2000 geçiş seviyesine doğru bant açılabilir. Olası aşağı yönde hareketlerde ise 1930 / 1930 sıralı direnç seviyeleri takip edilebilir.

Dirençler: 1975 / 2000 / 2015

Destekler: 1930 / 1910 / 1880



VIOP 30 Teknik Görünüm

VIOP30 kontratında, eşik bölge olarak izlenen 2200 seviyesine yakın tepki hareketi izlendi. Vadeli kontratta 2200 bölgesinin aşılabilmesi durumunda 2225 / 2250 bandında doğru hareket devam edebilir. 2200 bölgesi altında hareketin devam etmesi durumunda ise 2130 / 2090 destek seviyeleri takip edilebilir.

Dirençler: 2200 / 2225 / 2250

Destekler: 2130 / 2090 / 2065

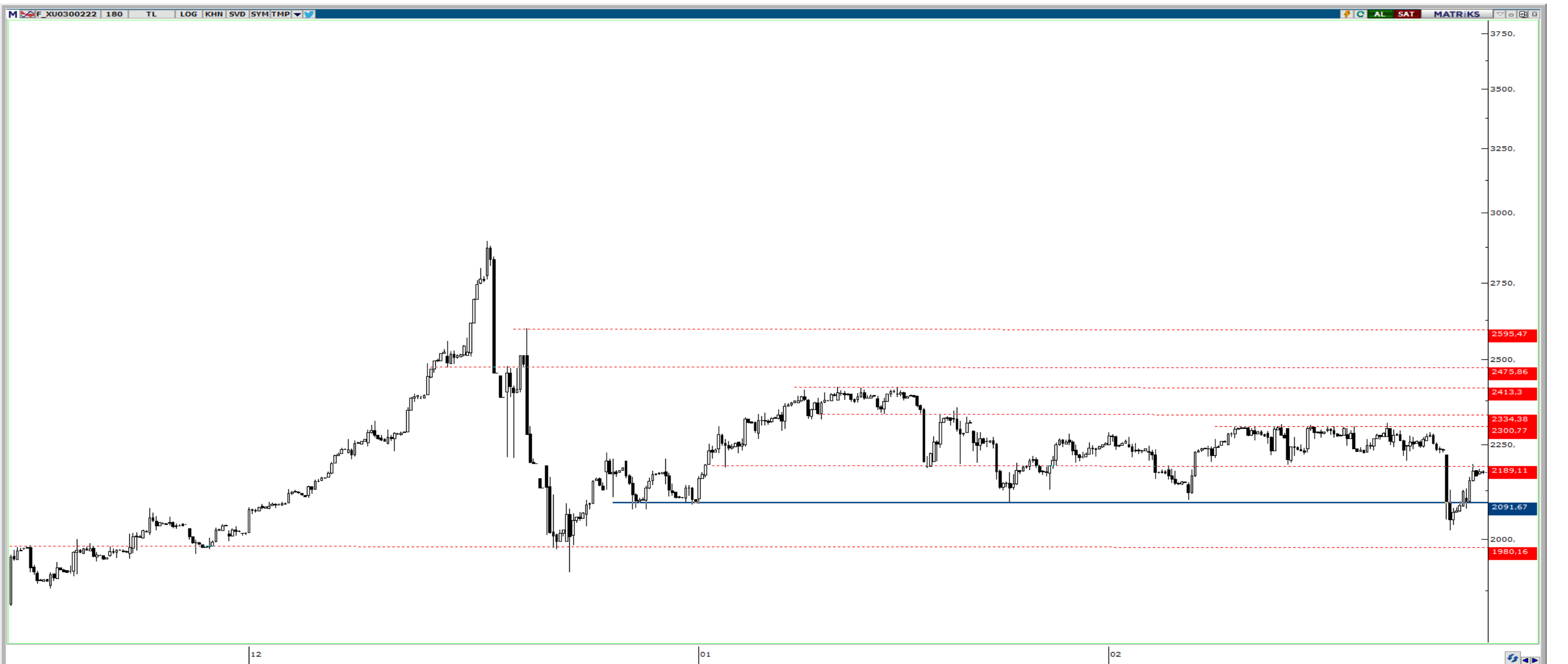

ŞİRKET HABERLERİ

- **EKİZ** : Ekiz Kimya, toplam 15 bankaya olan tüm kredi borçlarını kapattı ve Vakıfbank'a olan kredi borcunu yeniden yapılandırdı.
- **INVES** : Şirket payları 1 Mart'ta işlem görmeye başlayacak.
- **MGROS** : Şirket tarafından geleceğe yönelik değerlendirme ; Migros 2022 yılında 200+ yeni mağaza açılışı gerçekleştirmeyi hedeflemektedir. Şirketin yıl boyunca yaklaşık 1,2 milyar TL yatırım harcaması yapması öngörülmektedir.
- **PETKM** : Şirket 4Ç21'de ortalama piyasa beklentilerine paralel 1.529mn TL net kar açıkladı. (y/y: +%130, q/q : -%10) Favök ise beklentilerin %4 altında 1.692mn TL oldu. (y/y: +%122, q/q : +%27)

PAY ALIM SATIM BİLDİRİMLERİ

- **INDES: (PAY ALIM)-(GERİ ALIM PROGRAMI)** 24 Şubat 2022 tarihinde 730.000 adet pay geri alınmış ve Şirketimizin sahip olduğu INDES payları 5.996.680 adet'e ulaşmıştır.
- **GENİL: (PAY ALIM)-(GERİ ALIM PROGRAMI)** 24.02.2022 tarihinde 12,97 TL - 13,50 TL fiyat aralığından (ortalama 13.23 TL) 300.000 adet pay geri alınmıştır.
- **ORGE: (PAY ALIM)-(NEVHAN GÜNDÜZ)** 24/02/2022 tarihinde ORGE ENERJİ ELEKTRİK TAAHHÜT A.Ş. payları ile ilgili olarak 5,95 TL – 6,10 TL fiyat aralığından 160.000 TL toplam nominal tutarlı alış işlemi ve 0 TL toplam nominal tutarlı satış işlemi tarafımızca gerçekleştirilmiştir.
- **SISE: (PAY ALIM)-(GERİ ALIM PROGRAMI)** 24 Şubat 2022 tarihinde yapılan alımlar tabloya eklenmiştir. 24 Şubat 2022 tarihinde 11,59 TL-11,99 TL fiyat aralığından (ortalama 11,67 TL) 2.500.000 adet pay geri alınmış ve Şirketimizin sahip olduğu SISE payları 41.713.027 adede ulaşmıştır
- **ATAGY: (PAY ALIM)-(APY)** 24/02/2022 tarihinde Ata Gayrimenkul Yatırım Ortaklığı A.Ş. payları ile ilgili olarak 4,48-4,49 fiyat aralığından 20000 adet alım işlemi tarafımızca gerçekleştirilmiştir
- **SASA: (PAY ALIM)-(GERİ ALIM PROGRAMI)** 25 Şubat 2022 tarihinde 42,42 TL - 46,30 TL fiyat aralığından (ortalama 44,62 TL) 955.000 lot pay geri alınmış ve Şirketimizin sahip olduğu SASA payları 15.948.302 lota ulaşmıştır
- **ARCLK: (PAY ALIM)-(GERİ ALIM PROGRAMI)** 25.02.2022 tarihinde 53,80 TL - 54,00 TL fiyat aralığından (ortalama 53,9352 TL) 138.910 adet pay geri alınmış ve Şirketimizin sahip olduğu ARCLK payları 51.919.907 adete ulaşmıştır.
- **KFEIN: (PAY ALIM)-(GERİ ALIM PROGRAMI)** 25.02.2022 tarihinde 18,12 TL - 18,274 TL fiyat aralığından 1.981.250,16 TL bedel ile toplam 109.000 adet pay geri alınmıştır. Bu işlemle birlikte şirketimizin sahip olduğu KFEIN payları 109.000 adede ulaşmıştır.
- **ULUUN: (PAY ALIM)-(GERİ ALIM PROGRAMI)** 01.02.2022 tarihli Yönetim Kurulu Kararı ile başlatılan pay geri alım programı kapsamında 25.02.2022 tarihinde 6.30 fiyattan toplam 20.000 adet hisse geri alım işlemi yapılmıştır.

Bilanço Takvimi

- **28 Şubat** : **DOAS** Finansallarını Açıklaması Bekleniyor
- **1 Mart** : **THYAO, MGROS** Finansallarını Açıklaması Bekleniyor
- **2 Mart** : **BIMAS** Finansallarını Açıklaması Bekleniyor
- **3 Mart** : **ENKAI** Finansallarını Açıklaması Bekleniyor
- **4 Mart** : **PGSUS** Finansallarını Açıklaması Bekleniyor

HAFTALIK EKONOMİK TAKVİM

28 Şubat - 4 Mart 2022

Saat				Beklenti	Önceki
28 Şubat / Pazartesi					
02:50	JPY	**	Japonya Sanayi Üretimi (Yıllık)	0,10%	2,70%
10:00	TRY	***	Türkiye GSYİH (Yıllık)	9,00%	7,40%
10:00	TRY	*	Türkiye Ticaret Dengesi	-10.40b	-6.79b
16:30	USD	**	ABD Toptan Stoklar (Aylık)	1,20%	2,20%
17:45	USD	*	ABD MNI Chicago PMI	62	65,2
18:30	USD	*	ABD Dallas Fed İmalat Endeksi	2,8	2
1 Mart / Salı					
03:30	JPY	**	Japonya İmalat PMI	--	52,9
04:30	CNY	**	Çin İmalat PMI	49,8	50,1
04:45	CNY	**	Çin Caixin İmalat PMI	49,2	49,1
10:00	TRY	**	Türkiye Markit İmalat PMI	--	50,5
12:00	EUR	**	Euro Bölgesi Markit İmalat PMI	58,4	58,4
12:30	GBP	**	İngiltere Markit İmalat PMI	57,3	57,3
16:00	EUR	**	Almanya TÜFE (Yıllık)	5,00%	4,90%
17:45	USD	**	ABD Markit İmalat PMI	57,5	57,5
18:00	USD	**	ABD ISM İmalat Endeksi	58	57,6
2 Mart / Çarşamba					
13:00	EUR	***	Euro Bölgesi TÜFE (Yıllık) -Tahmini	5,40%	5,10%
15:00	USD	**	ABD MBA Mortgage Başvuruları	--	-13,10%
16:15	USD	***	ABD ADP İstihdam	400k	-301k
18:00	CAD	***	Kanada Merkez Bankası Faiz Kararı	0,50%	0,25%
18:00	USD	***	FED Başkanı Powell Konuşması		
22:00	USD	***	ABD Bej Kitap		
3 Mart / Perşembe					
10:00	TRY	***	Türkiye TÜFE (Aylık)	3,50%	11,10%
10:00	TRY	***	Türkiye TÜFE (Yıllık)	52,50%	48,69%
10:00	TRY	***	Türkiye Çekirdek TÜFE (Yıllık)	42,55%	39,45%
10:00	TRY	**	Türkiye ÜFE (Aylık)	--	10,45%
10:00	TRY	**	Türkiye ÜFE (Yıllık)	--	93,53%
12:00	EUR	**	Euro Bölgesi Markit Hizmet PMI	55,8	55,8
12:00	EUR	**	Euro Bölgesi Markit Bileşik PMI	55,8	55,8
12:30	GBP	**	İngiltere Markit Hizmet PMI	60,8	60,8
12:30	GBP	**	İngiltere Markit Bileşik PMI	60,2	60,2
13:00	EUR	**	Euro Bölgesi ÜFE (Yıllık)	27,00%	26,20%
13:00	EUR	**	Euro Bölgesi İşsizlik Oranı	6,90%	7,00%
16:30	USD	**	ABD İlk İşsizlik Başvuruları	225k	232k
16:30	USD	**	ABD İşsizlik Başvuruları	--	1476k
17:45	USD	**	ABD Markit Hizmet PMI	56,7	56,7
17:45	USD	**	ABD Markit Bileşik PMI	--	56
18:00	USD	**	ABD Fabrika Siparişleri	0,50%	-0,40%
18:00	USD	**	ABD Dayanıklı Mal Siparişleri	--	1,60%
18:00	USD	***	FED Başkanı Powell Konuşması		
4 Mart / Cuma					
13:00	EUR	**	Euro Bölgesi Perakende Satışlar (Yıllık)	9,20%	2,00%
14:30	TRY	*	Türkiye Efektif Döviz Kuru	--	52,89
16:30	USD	***	ABD Tarım Dışı İstihdam	400k	467k
16:30	USD	***	ABD İşsizlik Oranı	3,90%	4,00%
16:30	USD	***	ABD Saatlik Kazançlar (Aylık)	0,50%	0,70%
16:30	USD	***	ABD Saatlik Kazançlar (Yıllık)	5,80%	5,70%

UYARI: Bu bültendeki veriler hafta içinde değişiklik gösterebilir. Değişiklikler "Günlük Bülten" üzerinden takip edilebilir.

ALB Yatırım Araştırma Departmanı

Emre ÇAYIRLI – Araştırma Müdürü

Rıdvan YİĞİTBİLEK – Araştırma Uzmanı

Akın SOLMAZ – Araştırma Uzman Yrd.

Emir AKKUŞ – Araştırma Stajyeri

T +90 (212) 370 0370

F +90 (212) 370 0371

bilgi@albyatirim.com.tr

Fulya Mah. Büyükdere

Cad. Torun Center No:74

A/80 34394 Şişli / İstanbul

YASAL UYARI–Burada yer alan her türlü bilgi, değerlendirme, yorum ve istatistiki şekil ve değerler hazırlandığı tarih itibariyle mevcut piyasa koşulları ve güvenilirliğine inanılan kaynaklardan elde edilerek derlenmiştir. ALB Yatırım Menkul Değerler A.Ş. tarafından, karşılığında herhangi bir maddi menfaat temin edilmeksizin, genel anlamda bilgi vermek amacıyla hazırlanmış olup, hiçbir şekilde yönlendirici nitelikte olmayan bilgiler yatırımcılar tarafından danışmanlık faaliyeti olarak kabul edilmemeli ve yatırım kararlarına esas olarak alınmamalıdır. Bu bilgiler, belli bir getirinin sağlanmasına yönelik olarak verilmemekte ve bu yönde herhangi bir şekilde taahhüt veya garantimiz bulunmamaktadır. Bu itibarla bu sayfalarda yer alan ve hiç bir şekilde yönlendirici nitelikte olmayan hususlar hakkında herhangi bir sorumluluğumuz bulunmamaktadır. Gerek bu yayındaki, gerekse bu yayında kullanılan kaynaklardaki hata ve eksikliklerden ve bu yayındaki bilgilerin kullanılması sonucunda yatırımcıların ve/veya ilgili kişilerin uğrayabilecekleri doğrudan ve/veya dolaylı zararlardan, kâr yoksunluğundan manevi zararlardan her ne şekil ve surette olursa olsun üçüncü kişilerin uğrayabileceği her türlü zararlardan dolayı ALB Yatırım Menkul Değerler A.Ş. sorumlu tutulamaz. Burada yer alan yatırım bilgi, yorum ve tavsiyeleri yatırım danışmanlığı kapsamında değildir. Yatırım danışmanlığı hizmeti, yetkili kuruluşlar tarafından kişilerin risk ve getiri tercihleri dikkate alınarak kişiye özel sunulmaktadır. Burada yer alan yorum ve tavsiyeler ise genel niteliktedir. Bu tavsiyeler mali durumunuz ile risk ve getiri tercihlerinize uygun olmayabilir. Bu nedenle, sadece burada yer alan bilgilere dayanılarak yatırım kararı verilmesi beklentilerinize uygun sonuçlar doğurmayabilir.

ÇEKİNCE–Bu rapor tarafımızca doğruluğu kabul edilmiş kaynaklar kullanılarak hazırlanmış olup yatırımcılara kendi oluşturacakları yatırım kararlarında yardımcı olmayı hedeflemekte ve herhangi bir yatırım aracını alma veya satma yönünde yatırımcıların kararlarını etkilemeyi amaçlamamaktadır. Yatırımcıların verecekleri yatırım kararları ile bu raporda bulunan görüş, bilgi ve veriler arasında bir bağlantı kurulamayacağı gibi, söz konusu kararların neticesinde oluşabilecek yanlışlık ve zararlardan kurum çalışanları ile ALB Yatırım Menkul Değerler A.Ş.'nin herhangi bir sorumluluğu bulunmamaktadır. Bu rapordaki her türlü iç ce dış piyasa tablo grafikler, bu konularda resmi hizmet veren yetkili üçüncü kişi kurumlardan elde edilmiş olup, ALB Yatırım Menkul Değerler A.Ş. tarafından herhangi bir maddi menfaat beklentisi olmaksızın genel anlamda bilgilendirmek amacıyla hazırlanmıştır. Bu raporda bulunan bilgiler belli bir gelirin sağlanmasına yönelik olarak verilmemektedir.