

Yurtiçi Endeksler	Son	Günlük Fark (%)	30 Günlük Fark (%)	52 Haftalık Fark (%)	Günlük Hacim (Mn TL)
VIOP 30	2.256 ▲	1,12 ▼	-5,00 ▲	39,92	8.999
BİST 30	2.223 ▲	0,75 ▼	-1,47 ▲	37,51	24.380
BİST 100	2.007 ▲	0,48 ▼	-1,29 ▲	31,43	28.338

Sektörel Endeksler	Son	Günlük Fark (%)	30 Günlük Fark (%)	52 Haftalık Fark (%)	Günlük Hacim (Mn TL)
BİST BANKA	1.766 ▲	0,85 ▲	4,40 ▲	19,51	5.294
BİST SINAİ	3.531 ▲	0,52 ▼	-3,96 ▲	37,43	13.396
BİST GIDA	2.331 ▼	-0,14 ▲	2,58 ▲	6,01	479
BİST TEKNOLOJİ	2.600 ▼	-0,07 ▼	-4,98 ▲	26,11	1.344
BİST BİLİŞİM	1.243 ▼	-0,21 ▲	0,07 ▲	33,66	590
BİST METAL	7.750 ▼	-1,13 ▼	-6,06 ▲	76,14	3.666
BİST ULAŞTIRMA	3.344 ▲	1,21 ▲	12,21 ▲	101,24	4.650
BİST HOLDİNG	1.740 ▲	1,02 ▼	-0,34 ▲	22,25	4.624

Küresel Borsalarda Toparlanma Çabası

ABD endeksleri yatay seyrin ardından %1-1,5 bandında primli kapanış gerçekleşti. Avrupa borsalarında yatay kapanışın ardından vadelielerde %1 civarında yükseliş yaşandı. Genel görünümde küresel borsalarda satışların sınırlı kalmasının ardından alımların ön plana geçtiği izleniyor. Borsa İstanbul ise yeşil tabloda yerini aldı. BİST100 2019 seviyesini test etmesinin ardından bir miktar gerilerek günü %0,48 yükseliş ile 2007 puanda tamladı. ABD ve Avrupa kısa ve uzun vadeli tahvil piyasasında yükseliş izlenirken yurt içinde tahvil piyasasında yatay seyir hakimdi.

ENDEKSE ETKİ (BİST 100)			
POZİTİF		NEGATİF	
HİSSE	Endekse Etki (Puan)	Endekse Etki (Puan)	HİSSE
TUPRS	6,25	-1,94	EREGL
SISE	1,73	-1,72	TCELL
KCHOL	1,69	-0,64	KRDMD
THYAO	1,42	-0,39	ARDYZ
ISCTR	1,11	-0,32	ENJSA
AKBNK	0,85	-0,27	ZRGYO
TAVHL	0,74	-0,23	ISDMR
BIMAS	0,65	-0,23	ARCLK
GUBRF	0,59	-0,19	SAHOL
TOASO	0,57	-0,19	AKSEN
GARAN	0,47	-0,17	SARKY
GOZDE	0,43	-0,17	ISGYO
FROTO	0,42	-0,16	ISMEN
KORDS	0,31	-0,14	OYAKC
ENKAI	0,29	-0,14	TTKOM

Borsa İstanbul'da sektörel görünümde bankacılık endeksi %0,85 Sınai endeksi %0,52 Ulaştırma endeksi %1,21 ve Holding endeksi %1 ile yükselişe eşlik etti. Metal ana sanayi ve Teknoloji endeksleri negatif ayrıştı.

Endeksi Tüpraş, Şişe Cam ve Koç holding ağırlıklı pozitif yönde etkilerken Ereğli, Turkcell ve Kardemir negatif yönde etkiledi. BİST100'e endeksine bağlı 40 hisse değer kazanırken, 56 hisse değer kaybetti.

İş Bankası ortalama piyasa beklentilerinin %35 üzerinde 6.419mn TL net kar açıkladı. Net kar bir önceki çeyreğe göre %114 artış gösterdi. İş bankası 2021 yılını 13.468mn TL net kar ile kapattı.

Şişe Cam ortalama piyasa beklentilerinin %38 üzerinde 5.038mn TL net kar açıkladı. Net kar bir önceki çeyreğe göre %272 artış gönderdi. Şirket 2021 yılını bir önceki yıla göre %72 artışla 9.133mn TL net kar ile kapattı. Favök ise ortalama piyasa beklentilerinin %9 üzerinde 2.387mn TL oldu. Favök bir önceki çeyreğe göre %20 artış gösterdi.

Güne başlarken Asya piyasasında, ABD ve Avrupa vadelielerde pozitif seyir izleniyor. BİST100 endeksinin alıcılı başlangıç yapmasını beklemekteyiz.

GÜNLÜK PARA GİRİŞ OLAN HİSSELER İLK 10 KURUM (TL)					
Sembol	Para Girişi	Sembol	Para Girişi	Sembol	Para Girişi
GARAN	23.435.840	TAVHL	5.257.168	FROTO	1.635.728
THYAO	20.658.480	TOASO	4.763.952	TTKOM	1.607.534
ISCTR	17.727.650	KOZAL	4.052.092	ENKAI	1.396.222
KCHOL	12.575.050	KORDS	3.285.652	HURGZ	1.372.134
TUPRS	10.884.400	TRGYO	3.239.034	BUCIM	1.164.971
GUBRF	8.794.364	YKBNK	3.172.320	PAPIL	1.088.259
GOZDE	8.059.634	TKFEN	2.715.204	ISGYO	1.010.118
ARCLK	7.692.306	HEKTS	1.948.878	HALKB	964.952
AKBNK	7.299.144	KARSN	1.750.962	ANGEN	946.358
BIMAS	6.308.192	BRLSM	1.645.493	SELEC	904.694

GÜNLÜK PARA ÇIKIŞI OLAN HİSSELER İLK 10 KURUM (TL)					
Sembol	Para Çıkışı	Sembol	Para Çıkışı	Sembol	Para Çıkışı
KRDMD	-15.392.720	ULUUN	-2.456.023	QUAGR	-1.389.974
TCELL	-14.520.340	IHLAS	-2.256.431	MAGEN	-1.179.692
EREGL	-10.061.860	KLGYO	-2.043.589	BERA	-1.154.474
ENJSA	-5.379.273	CEOEM	-1.899.609	GSDHO	-1.153.637
OTKAR	-5.145.360	TSPOR	-1.861.820	VESTL	-1.136.586
SAHOL	-4.802.464	PARSN	-1.635.429	YYAPI	-1.048.837
SISE	-4.477.776	AKGRT	-1.562.455	KRDMA	-1.048.405
SOKM	-2.861.438	KOZAA	-1.505.388	VESBE	-1.038.442
AKSA	-2.721.853	TSKB	-1.448.782	GLYHO	-1.021.936
DOHOL	-2.532.264	ASELS	-1.440.996	ORCAY	-987.356

En Çok Yükselen				En Çok Düşen				Hacmi En Yüksek				
Hisse	Son	Değişim (%)		Hisse	Son	Değişim (%)		Hisse	Son	Değişim (%)	Hacim	
ACSEL	26,20	▲	9,99	ORCAY	41,76	▼	-10,00	THYAO	28,78	▲	1,84	4.399.104.377
GOZDE	9,47	▲	9,99	ARDYZ	7,80	▼	-9,93	SISE	14,11	▲	2,10	1.846.722.440
PKENT	491,30	▲	9,98	DZGYO	2,97	▼	-9,73	KRDMD	11,68	▼	-2,01	1.802.222.596
PAPIL	17,34	▲	9,96	EUHOL	3,11	▼	-9,33	GARAN	12,00	▲	0,50	1.635.891.445
DURDO	19,23	▲	9,95	YEOTK	61,60	▼	-6,38	YKBNK	4,07	▲	0,25	1.489.714.924
BOSSA	38,68	▲	9,95	PCILT	13,96	▼	-6,31	TUPRS	183,70	▲	7,11	1.422.911.052
KAPLM	76,90	▲	9,94	AKGRT	7,38	▼	-6,11	EREGL	28,44	▼	-1,04	1.407.209.932
MANAS	27,02	▲	9,93	QUAGR	12,72	▼	-5,57	PETKM	8,33	▲	0,36	1.202.920.704
YGYO	0,92	▲	9,52	AGYO	2,94	▼	-5,16	AKBNK	7,92	▲	1,02	1.071.687.001
ASUZU	49,06	▲	8,11	IDEAS	25,46	▼	-5,00	SASA	48,08	▲	0,46	887.535.988

YURTDIŞI PİYASALAR				
Amerika	Son	Günlük Değişim (%)	30 Günlük Fark (%)	
Dow Jones	35.091,13	▲	0,00	-3,15
Nasdaq	14.105,89	▲	0,64	-5,56
S&P 500	4.500,07	▲	0,36	-3,78
Avrupa	Son	Günlük Değişim (%)	30 Günlük Fark (%)	
DAX	15.242,38	▲	0,24	-4,42
İngiltere FTSE100	7.567,07	▼	-0,08	1,09
Fransa CAC 40	7.028,41	▲	0,27	-2,65
Asya	Son	Günlük Değişim (%)	30 Günlük Fark (%)	
Shanghai Comp.	3.452,63	▲	0,67	-3,55
Hang Seng (Hong Kong)	24.329,49	▼	-1,02	3,56
Tokyo NIKKEİ 225	27.284,52	▲	0,13	-4,19

Döviz Piyasası	Son	Günlük Değişim (%)	30 Günlük Fark (%)	
USDTRY	13,56	▼	-0,21	-1,54
EURTRY	15,50	▼	-0,33	-0,96
GBPTRY	18,38	▼	-0,12	-2,28
EURUSD	1,14	▼	-0,17	0,58
USDJPY	115,51	▲	0,35	-0,12
GBPUSD	1,35	▲	0,14	-0,23
Emtialar	Son	Günlük Değişim (%)	30 Günlük Fark (%)	
Ons Altın	1.827,83	▲	0,35	1,75
Gram Altın	797,09	▲	0,14	-0,22
Gümüş	23,21	▲	0,81	3,92
Brent Petrol	90,19	▼	-2,13	10,77
Bakır	4,43	▼	-0,55	1,23
Ekonomik Göstergeler	Son	Günlük Değişim (%)	30 Günlük Fark (%)	
ABD 2 Yıllık	1,346	▲	4,18	55,43
ABD 10 Yıllık	1,954	▲	1,72	10,40
Türkiye 2 Yıllık	21,16	▼	-0,97	-13,04
Türkiye 10 Yıllık	22,76	▲	0,12	-5,08
Almanya 2 Yıllık	-0,293	▼	-4,64	50,17
Almanya 10 Yıllık	0,002	▼	-86,67	105,00

9 Şubat 22

VBTS KAPSAMINDA İŞLEM GÖREN PAYLAR

Hisse Kodu	Başlangıç Tarihi	Bitiş Tarihi	Kalan Gün	Brüt Takas	Tek Fiyat	Kredili Alım ve Açığa Satış	Emir Paketi Tedbiri	İnternet Emir Yasağı	Piyasa Emriyle Emir İlt. Yasağı
INTEM	11 Ocak 22	10 Şubat 22	1		✓	✓	✓		
BRMEN	14 Ocak 22	11 Şubat 22	2				✓		
IHEVA	10 Ocak 22	11 Şubat 22	2			✓			
RALYH	12 Ocak 22	11 Şubat 22	2			✓			
UZERB	17 Ocak 22	16 Şubat 22	7			✓	✓	✓	
IHAAS	18 Ocak 22	17 Şubat 22	8	✓		✓	✓		
DARDL	21 Ocak 22	18 Şubat 22	9			✓			
DOBUR	21 Ocak 22	18 Şubat 22	9		✓	✓	✓		
AYCES	21 Ocak 22	23 Şubat 22	14				✓		
KRDMB	21 Ocak 22	23 Şubat 22	14			✓			
KRSTL	21 Ocak 22	23 Şubat 22	14	✓	✓	✓	✓		
AKFGY	26 Ocak 22	25 Şubat 22	16	✓		✓			
BLCYT	26 Ocak 22	25 Şubat 22	16			✓			
EDATA	28 Ocak 22	25 Şubat 22	16		✓				
EMNIS	27 Ocak 22	25 Şubat 22	16				✓	✓	
KONTR	28 Ocak 22	25 Şubat 22	16			✓			
LIDFA	28 Ocak 22	25 Şubat 22	16	✓		✓	✓		
MANAS	28 Ocak 22	25 Şubat 22	16			✓			
PRKAB	26 Ocak 22	25 Şubat 22	16	✓		✓			
SANEL	28 Ocak 22	25 Şubat 22	16		✓		✓		
TETMT	27 Ocak 22	25 Şubat 22	16	✓		✓			
YBTAS	2 Şubat 22	1 Mart 22	20				✓		
EUKYO	3 Şubat 22	2 Mart 22	21				✓		
HURGZ	3 Şubat 22	2 Mart 22	21			✓			
KERVN	3 Şubat 22	2 Mart 22	21				✓		
MANAS	3 Şubat 22	2 Mart 22	21	✓					
YEOTK	31 Ocak 22	2 Mart 22	21			✓			
KGYO	4 Şubat 22	3 Mart 22	22			✓			
KUTPO	4 Şubat 22	3 Mart 22	22	✓		✓	✓		
PCILT	1 Şubat 22	3 Mart 22	22			✓			
EUHOL	7 Şubat 22	4 Mart 22	23	✓	✓	✓	✓		
PKENT	7 Şubat 22	4 Mart 22	23	✓		✓			
ORCAY	8 Şubat 22	7 Mart 22	26			✓			
OZGYO	8 Şubat 22	7 Mart 22	26			✓			
SAMAT	8 Şubat 22	7 Mart 22	26			✓			
TURGG	8 Şubat 22	7 Mart 22	26			✓			
KAPLM	9 Şubat 22	8 Mart 22	27	✓	✓	✓	✓		
DZGYO	9 Şubat 22	9 Mart 22	28			✓			

BİST 100 Teknik Görünüm

BİST100 endeksinde, kısa vadeli düşüş trendinin aşıldığı izleniyor. Endekste 1995 bölgesi üzerinde hareketin korunması durumunda 2035 / 2060 bandında doğru ivme devam edebilir. Aşağı alanda 1995 bölgesinin ihlali durumunda ise 1975 ilk destek konumunda bulunuyor.

Dirençler: 2035 / 2060 / 2080

Destekler: 1995 / 1975 / 1960



VIOP 30 Teknik Görünüm

VIOP30 kontratında, yıl başından süregelen düşüş trendine doğru hareket izleniyor. Vadeli kontratta 2280 bölgesinin aşılması durumunda 2300 / 2335 bandında yönelim görülebilir. Aksi durumda 2225 / 2200 ilk destek bölgesi olarak takip edilebilir.

Dirençler: 2280 / 2300 / 2335

Destekler: 2225 / 2200 / 2185

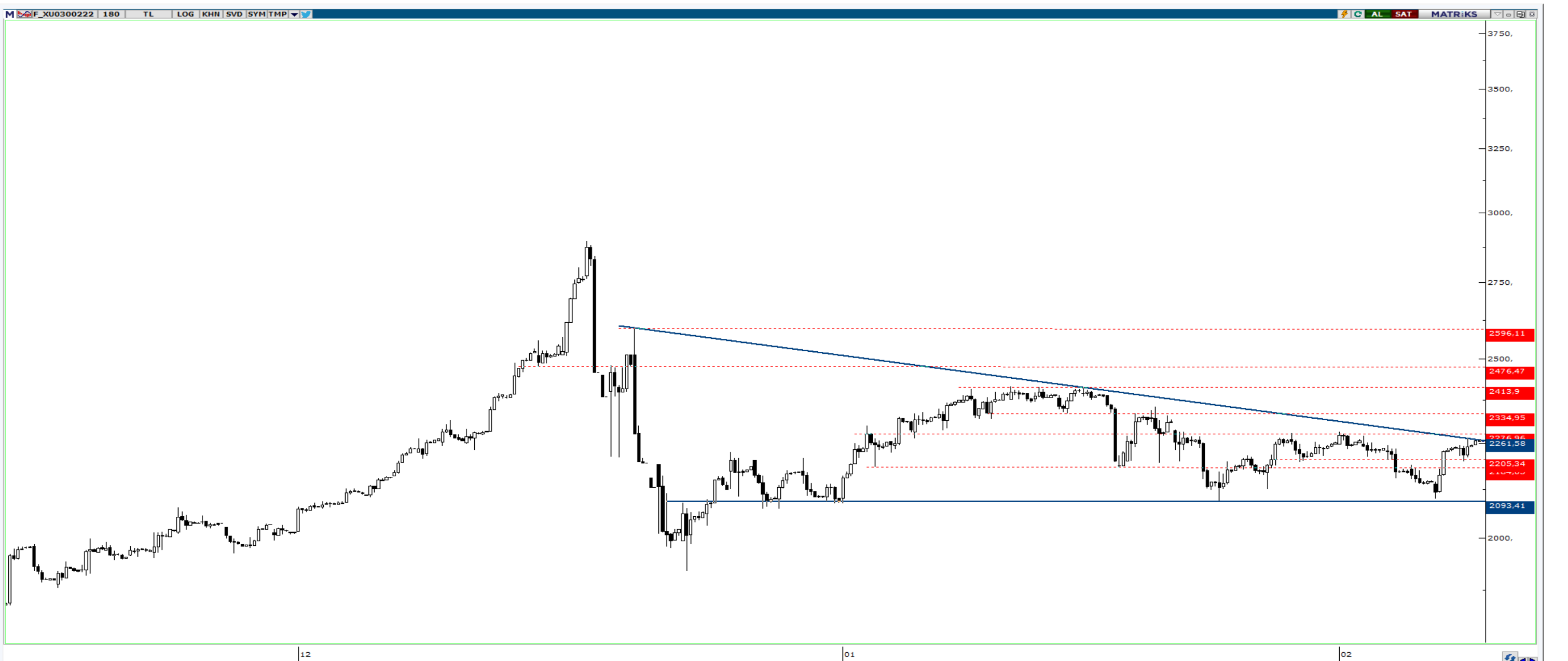

ŞİRKET HABERLERİ

- **RTALB:** Devlet Malzeme Ofisi Genel Müdürlüğü ile PCR Tespit Kitinin temini hususunda anlaşmanın süresi 31.12.2022 tarihine kadar uzatılmıştır.

PAY ALIM SATIM BİLDİRİMLERİ

- **INDES: (PAY ALIM)-(GERİ ALIM PROGRAMI)** 7 Şubat 2022 tarihinde 104.000 adet pay geri alınmış ve Şirketimizin sahip olduğu INDES payları 3.170.000 adet'e ulaşmıştır.
- **DURDO: (PAY ALIM)-(ALİ CAN DURAN)** 07/02/2022 - 07/02/2022 tarihinde DURAN DOĞAN BASIM VE AMBALAJ SANAYİ A.Ş. payları ile ilgili olarak 17,08 - 17,70 TL fiyat aralığından 36.082 TL toplam nominal tutarlı alış işlemi tarafımızca/ortaklığımızca gerçekleştirilmiştir.
- **ULUUN: (PAY ALIM)-(GERİ ALIM PROGRAMI)** 08.02.2022 tarihinde 6.68-6.82 fiyat aralığından toplam 220.000 adet hisse geri alım işlemi yapılmıştır.
- **SAHOL: (PAY ALIM)-(GERİ ALIM PROGRAMI)** Şirketimizce 08.02.2022 tarihinde Borsa İstanbul'da pay başına 14,99 TL – 15,16 TL (ağırlıklı ortalama 15,11 TL) fiyat aralığından toplam 400.000 TL nominal değerli SAHOL payları geri alınmıştır.
- **ARCLK: (PAY ALIM)-(GERİ ALIM PROGRAMI)** 08.02.2022 tarihinde 53,15 TL - 54,00 TL fiyat aralığından (ortalama 53,4953 TL) 300.000 adet pay geri alınmış ve Şirketimizin sahip olduğu ARCLK payları 45.448.070 adete ulaşmıştır.

Haftalık Bilanço Takvimi

- **9 ŞUBAT** :SASA Şirketin Finansallarını Açıklaması Bekleniyor.
- **10 ŞUBAT** : FROTO , ARDYZ Şirketlerinin Finansallarını Açıklaması Bekleniyor.
- **11 ŞUBAT** : EREGL , HEKTS Şirketlerinin Finansallarını Açıklaması Bekleniyor.

HAFTALIK EKONOMİK TAKVİM

7 Şubat - 11 Şubat 2022

Saat				Beklenti	Önceki
7 Şubat / Pazartesi					
08:00	JPY	*	Japonya Öncü Endeks	103,7	103,2
12:30	EUR	*	Euro Bölgesi Sentix Yatırımcı Güveni	15,5	14,9
17:30	TRY	*	Türkiye Bütçe Dengesi	--	-92.1b
18:45	EUR	***	ECB Başkanı Lagarde Konuşması		
8 Şubat / Salı					
02:30	JPY	**	Japonya Hanehalkı Harcamaları	0,00%	-1,30%
14:00	USD	*	ABD Küçük İşletme İyimserliği	97,5	98,9
9 Şubat / Çarşamba					
15:00	USD	**	ABD MBA Mortgage Başvuruları	--	12,00%
18:00	USD	*	ABD Toptan Stoklar	2,00%	2,10%
19:00	RUB	***	Rusya TÜFE (Yıllık)	8,83%	8,39%
10 Şubat / Perşembe					
02:50	JPY	**	Japonya ÜFE (Yıllık)	8,20%	8,50%
10:00	TRY	***	Türkiye İşsizlik Oranı	--	11,20%
16:30	USD	***	ABD TÜFE (Aylık)	0,50%	0,50%
16:30	USD	***	ABD TÜFE (Yıllık)	7,30%	7,00%
16:30	USD	***	ABD Çekirdek TÜFE (Yıllık)	5,90%	5,50%
16:30	USD	**	ABD İlk İşsizlik Başvuruları	235k	238k
16:30	USD	**	ABD İşsizlik Başvuruları	1625k	1628k
23:15	GBP	***	BoE Başkanı Bailey Konuşması		
11 Şubat / Cuma					
10:00	TRY	**	Türkiye Cari Denge	-4.05b	-2.68b
10:00	TRY	**	Türkiye Sanayi Üretimi	--	11,40%
10:00	TRY	*	Türkiye 12 Aylık TÜFE Beklentisi	--	25,37%
10:00	GBP	***	İngiltere GSYIH (Çeyreklik)	1,10%	1,10%
10:00	GBP	***	İngiltere GSYIH (Yıllık)	6,40%	6,80%
10:00	GBP	**	İngiltere Sanayi Üretimi	0,60%	0,10%
13:30	RUB	***	Rusya Merkez Bankası Faiz Kararı	9,50%	8,50%
18:00	USD	**	ABD Michigan Tüketici Hissiyatı	67,5	67,2

UYARI: Bu bültendeki veriler hafta içinde değişiklik gösterebilir. Değişiklikler "Günlük Bülten" üzerinden takip edilebilir.

ALB Yatırım Araştırma Departmanı

Emre ÇAYIRLI – Araştırma Müdürü

Rıdvan YİĞİTBİLEK – Araştırma Uzmanı

Akın SOLMAZ – Araştırma Uzman Yrd.

Emir AKKUŞ – Araştırma Stajyeri

T +90 (212) 370 0370

F +90 (212) 370 0371

bilgi@albyatirim.com.tr

Fulya Mah. Büyükdere

Cad. Torun Center No:74

A/80 34394 Şişli / İstanbul

YASAL UYARI–Burada yer alan her türlü bilgi, değerlendirme, yorum ve istatistiki şekil ve değerler hazırlandığı tarih itibarıyla mevcut piyasa koşulları ve güvenilirliğine inanılan kaynaklardan elde edilerek derlenmiştir. ALB Yatırım Menkul Değerler A.Ş. tarafından, karşılığında herhangi bir maddi menfaat temin edilmeksizin, genel anlamda bilgi vermek amacıyla hazırlanmış olup, hiçbir şekilde yönlendirici nitelikte olmayan bilgiler yatırımcılar tarafından danışmanlık faaliyeti olarak kabul edilmemeli ve yatırım kararlarına esas olarak alınmamalıdır. Bu bilgiler, belli bir getirinin sağlanmasına yönelik olarak verilmemekte ve bu yönde herhangi bir şekilde taahhüt veya garantimiz bulunmamaktadır. Bu itibarla bu sayfalarda yer alan ve hiç bir şekilde yönlendirici nitelikte olmayan hususlar hakkında herhangi bir sorumluluğumuz bulunmamaktadır. Gerek bu yayındaki, gerekse bu yayında kullanılan kaynaklardaki hata ve eksikliklerden ve bu yayındaki bilgilerin kullanılması sonucunda yatırımcıların ve/veya ilgili kişilerin uğrayabilecekleri doğrudan ve/veya dolaylı zararlardan, kâr yoksunluğundan manevi zararlardan her ne şekil ve surette olursa olsun üçüncü kişilerin uğrayabileceği her türlü zararlardan dolayı ALB Yatırım Menkul Değerler A.Ş. sorumlu tutulamaz. Burada yer alan yatırım bilgi, yorum ve tavsiyeleri yatırım danışmanlığı kapsamında değildir. Yatırım danışmanlığı hizmeti, yetkili kuruluşlar tarafından kişilerin risk ve getiri tercihleri dikkate alınarak kişiye özel sunulmaktadır. Burada yer alan yorum ve tavsiyeler ise genel niteliktedir. Bu tavsiyeler mali durumunuz ile risk ve getiri tercihlerinize uygun olmayabilir. Bu nedenle, sadece burada yer alan bilgilere dayanarak yatırım kararı verilmesi beklentilerinize uygun sonuçlar doğurmayabilir.

ÇEKİNCE–Bu rapor tarafımızca doğruluğu kabul edilmiş kaynaklar kullanılarak hazırlanmış olup yatırımcılara kendi oluşturacakları yatırım kararlarında yardımcı olmayı hedeflemekte ve herhangi bir yatırım aracını alma veya satma yönünde yatırımcıların kararlarını etkilemeyi amaçlamamaktadır. Yatırımcıların verecekleri yatırım kararları ile bu raporda bulunan görüş, bilgi ve veriler arasında bir bağlantı kurulamayacağı gibi, söz konusu kararların neticesinde oluşabilecek yanlışlık ve zararlardan kurum çalışanları ile ALB Yatırım Menkul Değerler A.Ş.'nin herhangi bir sorumluluğu bulunmamaktadır. Bu rapordaki her türlü iç ce dış piyasa tablo grafikler, bu konularda resmi hizmet veren yetkili üçüncü kişi kurumlardan elde edilmiş olup, ALB Yatırım Menkul Değerler A.Ş. tarafından herhangi bir maddi menfaat beklentisi olmaksızın genel anlamda bilgilendirmek amacıyla hazırlanmıştır. Bu raporda bulunan bilgiler belli bir gelirin sağlanmasına yönelik olarak verilmemektedir.