

Yurtiçi Endeksler	Son	Günlük Fark (%)	30 Günlük Fark (%)	52 Haftalık Fark (%)	Günlük Hacim (Mn TL)
VIOP 30	2.793 ▲	0,17 ▲	17,66 ▲	94,01	6.946
BİST 30	2.772 ▲	0,59 ▲	18,30 ▲	94,90	34.090
BİST 100	2.475 ▲	0,61 ▲	18,53 ▲	79,59	44.884

Sektörel Endeksler	Son	Günlük Fark (%)	30 Günlük Fark (%)	52 Haftalık Fark (%)	Günlük Hacim (Mn TL)
BİST BANKA	2.086 ▲	1,89 ▲	24,62 ▲	95,06	9.890
BİST SINAİ	4.297 ▲	0,48 ▲	14,52 ▲	67,01	18.055
BİST GIDA	2.451 ▲	1,56 ▲	14,12 ▲	20,87	1.309
BİST TEKNOLOJİ	2.996 ▲	0,31 ▲	12,71 ▲	56,83	1.749
BİST BİLİŞİM	1.252 ▲	0,82 ▲	9,82 ▲	32,24	595
BİST METAL	9.502 ▼	-0,27 ▲	3,90 ▲	93,26	3.630
BİST ULAŞTIRMA	4.170 ▲	0,98 ▲	35,43 ▲	150,19	5.642
BİST HOLDİNG	2.141 ▲	0,14 ▲	22,36 ▲	77,40	6.706

Makroihtiyati Politika Kararı

Borsa İstanbul'da Perşembe günü %0,61 yükseliş ile 2475 seviyesinden kapattı. Endekste 72 hisse değer kazanırken 24 hisse negatif bir kapanış gerçekleştirdi. Bankacılık endeksi %1,89, gıda endeksi ise %1,56 değer kazandı. Dün metal endeksi %0,27 seviyesinde negatif bir kapanış yaptı. Endekste pozitif etki AKBNK, EKGYO ve TCELL hisselerinden gelirken ISGYO ve KCHOL endekste negatif bir etki gösterdi. Küresel piyasalarda ise karışık bir görünüm hakim durumda. ABD endekslerinde Dow Jones %0,33, S&P500 %1,21, Nasdaq %2,14 seviyesinde değer kaybetti. Avrupa piyasalarında ise DAX endeksi %0,62 seviyesinde bir değer kazanımı ile günü sonlandırdı.

ENDEKSE ETKİ (BİST 100)			
POZİTİF		NEGATİF	
HİSSE	Endekse Etki (Puan)	Endekse Etki (Puan)	HİSSE
AKBNK	2,71	-1,93	ISGYO
EKGYO	2,24	-1,28	KCHOL
TCELL	2,08	-0,78	EREGL
TOASO	1,56	-0,50	BIMAS
TUPRS	1,45	-0,46	KOZAL
ISCTR	1,17	-0,27	KRDMD
YKBNK	1,11	-0,24	KOZAA
THYAO	1,04	-0,24	ENKAI
SAHOL	0,86	-0,19	AKSA
TSKB	0,75	-0,18	KARSN
GARAN	0,47	-0,14	HEKTS
KORDS	0,43	-0,11	SOKM
CCOLA	0,43	-0,11	PETKM
SASA	0,40	-0,10	TKFEN
TRGYO	0,39	-0,09	ASELS

Dün TCMB faiz kararını açıkladı. 1 haftalık repo faizi %14 seviyesinde sabit bırakıldı. TCMB faiz kararına ilişkin yapmış olduğu basın duyurusunda ilk defa makroihtiyati politika setinin güçlendirilmesine karar verdiğini açıkladı. Mart 2020 itibariyle iktisadi faaliyetler üzerinde negatif yönlü risk barındıran Covid-19'un etkisine bu basın duyurusunda yer verilmedi. Dün ECB'de faiz kararını açıkladı. Faizleri sabit bırakan ECB, faiz oranlarını artırmaya başlamadan önce tahvil alım programını durduracağını belirtti. Avrupa'da enflasyonun enerji maliyetleri kaynaklı önemli ölçüde arttığına karar metninde değinildi. Ayrıca fiyat istikrarını sürdürmek ve finansal istikrarın korunmasına sağlamak adına her türlü eylemi yapacakları da metinde yer aldı. Türkiye 2 yıllık devlet tahvilleri %3,04 düşüşle %23,51 seviyesine gerilerken 10 yıllık faizlerde %1,45 artış ile 24,06 seviyesinde bulunmaktadır. Türkiye 5 yıllık CDS 589,32 seviyesinde yer almaktadır.

Bugün ABD, Almanya dahil olmak üzere çoğu Avrupa ülkesinde bugün piyasalar tatil nedeni ile kapalı olacak. Çin'de ise Covid kaynaklı yavaşlama ile daha fazla teşvik beklentileri ve Çin Halk Bankasının faiz oranlarını sabit bırakması sonrasında geri çekilme gösteren endeksler sabah saatleri itibariyle pozitif bir seyir sürdürmektedir. Borsa İstanbul'da endeks kontratı akşam seansında 5,75 puan gerileyerek 2793 seviyesinden kapanış yaptı. Borsa İstanbul'da haftanın son işlem gününde yatay bir açılış bekliyoruz.

GÜNLÜK PARA GİRİŞ OLAN HİSSELER İLK 10 KURUM (TL)					
Sembol	Para Girişi	Sembol	Para Girişi	Sembol	Para Girişi
TOASO	42.233.970	TRGYO	6.600.078	DGNMO	3.499.213
EKGYO	38.138.690	IPEKE	6.377.962	HALKB	3.163.969
AKBNK	29.357.010	SASA	5.259.828	VESTL	3.163.576
TSKB	16.635.430	ODAS	4.909.680	ARCLK	3.101.344
SAHOL	15.163.230	HUNER	4.443.792	KORDS	2.975.574
YKBNK	14.480.930	KONTR	4.219.660	KATMR	2.932.056
TCELL	11.604.940	GOZDE	3.902.298	HLGYO	2.882.490
ISCTR	7.770.724	GENIL	3.687.516	TUPRS	2.733.704
KOZAL	7.295.136	CEMAS	3.572.736	OTKAR	2.655.884
SKBNK	6.862.904	CCOLA	3.543.796	PENGD	2.345.866

GÜNLÜK PARA ÇIKIŞI OLAN HİSSELER İLK 10 KURUM (TL)					
Sembol	Para Çıkışı	Sembol	Para Çıkışı	Sembol	Para Çıkışı
GARAN	-39.673.860	TTKOM	-6.097.140	YYAPI	-2.053.939
KCHOL	-35.134.640	BIMAS	-4.513.840	ERSU	-1.732.790
EREGL	-34.103.630	KOZAA	-3.956.976	GUBRF	-1.691.916
THYAO	-25.383.260	SISE	-3.594.152	AKSEN	-1.677.880
KRDMD	-22.331.380	BASGZ	-3.376.820	KRDMA	-1.580.095
ASELS	-17.370.880	PGSUS	-3.347.408	AKYHO	-1.559.511
VAKBN	-16.195.140	JANTS	-2.507.074	DARDL	-1.491.344
DOHOL	-13.937.300	SOKM	-2.484.234	KLGYO	-1.442.571
FROTO	-11.960.900	LIDER	-2.201.043	GMSTRF	-1.379.219
ZOREN	-8.411.988	TAVHL	-2.157.154	VAKKO	-1.347.281

En Çok Yükselen				En Çok Düşen				Hacmi En Yüksek				
Hisse	Son	Değişim (%)		Hisse	Son	Değişim (%)		Hisse	Son	Değişim (%)	Hacim	
ASUZU	89,10	▲	10,00	ISGYO	12,04	▼	-9,95	THYAO	37,36	▲	1,03	5.018.563.505
IHAAS	15,40	▲	10,00	YYAPI	1,09	▼	-8,40	GARAN	13,70	▲	0,44	3.256.889.182
EKGYO	2,98	▲	9,96	MIPAZ	6,35	▼	-4,51	EKGYO	2,98	▲	9,96	2.561.522.194
ESCAR	34,00	▲	9,96	ATATP	62,70	▼	-3,24	AKBNK	9,24	▲	2,78	2.151.318.653
MANAS	22,12	▲	9,94	KARSN	5,38	▼	-3,06	SISE	17,35	▼	-0,06	1.909.043.869
QUAGR	17,09	▲	9,76	MARGYO	1,00	▼	-2,91	YKBNK	5,14	▲	2,19	1.716.039.805
TSKB	1,85	▲	9,47	TETMT	248,00	▼	-2,75	EREGL	35,04	▼	-0,34	1.639.873.975
ESCOM	9,13	▲	7,92	PINSU	3,66	▼	-2,66	KRDMD	16,03	▼	-0,62	1.503.119.497
GENIL	17,45	▲	7,92	ACSEL	37,00	▼	-2,63	KOZAL	167,90	▼	-1,58	1.302.990.386
PENGD	4,00	▲	7,24	GLRYH	2,64	▼	-2,58	TUPRS	259,20	▲	1,17	1.168.968.233

YURTDIŞI PİYASALAR					
Amerika	Son	Günlük Değişim (%)	30 Günlük Fark (%)		
Dow Jones	34.564,59	▲	1,01	▲	4,92
Nasdaq	13.351,08	▼	-2,14	▲	6,12
S&P 500	4.392,59	▼	-1,21	▲	5,26
Avrupa	Son	Günlük Değişim (%)	30 Günlük Fark (%)		
DAX	14.163,85	▲	0,62	▲	1,69
İngiltere FTSE100	7.616,38	▲	0,47	▲	5,88
Fransa CAC 40	6.589,35	▲	0,72	▲	3,44
Asya	Son	Günlük Değişim (%)	30 Günlük Fark (%)		
Shanghai Comp.	3.225,64	▲	1,22	▲	0,07
Hang Seng (Hong Kong)	21.518,08	▲	0,67	▲	10,17
Tokyo NIKKEİ 225	27.172,00	▲	1,22	▲	7,37

Döviz Piyasası	Son	Günlük Değişim (%)	30 Günlük Fark (%)		
USDTRY	14,62	▲	0,13	▼	-1,12
EURTRY	15,87	▼	-0,20	▼	-1,89
GBPTRY	19,12	▼	-0,15	▼	-0,61
EURUSD	1,08	▼	-0,55	▼	-0,99
USDJPY	125,87	▲	0,18	▲	6,51
GBPUSD	1,31	▼	-0,28	▲	0,60
Emtialar	Son	Günlük Değişim (%)	30 Günlük Fark (%)		
Ons Altın	1.972,92	▼	-0,23	▲	1,14
Gram Altın	927,03	▼	-0,15	▼	-0,11
Gümüş	25,65	▼	-0,36	▲	2,42
Brent Petrol	110,82	▲	2,31	▲	6,36
Bakır	4,66	▲	0,13	▲	3,69
Ekonomik Göstergeler	Son	Günlük Değişim (%)	30 Günlük Fark (%)		
ABD 2 Yıllık	2,455	▲	4,38	▲	31,21
ABD 10 Yıllık	2,828	▲	4,82	▲	31,90
Türkiye 2 Yıllık	23,52	▼	-3,04	▼	-8,07
Türkiye 10 Yıllık	24,07	▲	1,45	▼	-6,37
Almanya 2 Yıllık	0,048	▼	-37,66	▲	113,95
Almanya 10 Yıllık	0,845	▲	10,31	▲	128,38

15 Nisan 22

VBTS KAPSAMINDA İŞLEM GÖREN PAYLAR

Hisse Kodu	Başlangıç Tarihi	Bitiş Tarihi	Kalan Gün	Brüt Takas	Tek Fiyat	Kredili Alım ve Açığa Satış	Emir Paketi Tedbiri	İnternet Emir Yasağı	Piyasa Emriyle Emir İlt. Yasağı
PENTA	22 Mart 22	21 Nisan 22	6			✓			
ASUZU	24 Mart 22	22 Nisan 22	7			✓			
DZGYO	25 Mart 22	22 Nisan 22	7			✓			
EUHOL	24 Mart 22	22 Nisan 22	7	✓		✓			
IDEAS	25 Mart 22	22 Nisan 22	7			✓			
ISYAT	25 Mart 22	22 Nisan 22	7			✓			
SANEL	25 Mart 22	22 Nisan 22	7		✓		✓		
MEPET	28 Mart 22	27 Nisan 22	12			✓			
PKENT	28 Mart 22	27 Nisan 22	12	✓					
AYEN	29 Mart 22	28 Nisan 22	13	✓		✓			
AKFGY	1 Nisan 22	29 Nisan 22	14	✓		✓			
AYCES	1 Nisan 22	29 Nisan 22	14				✓		
GZNMI	1 Nisan 22	29 Nisan 22	14	✓		✓			
KAPLM	30 Mart 22	29 Nisan 22	14	✓		✓			
MAALT	1 Nisan 22	29 Nisan 22	14			✓			
AKMGY	6 Nisan 22	5 Mayıs 22	20			✓			
CEOEM	6 Nisan 22	5 Mayıs 22	20			✓			
ARMDA	7 Nisan 22	6 Mayıs 22	21				✓		
ASUZU	7 Nisan 22	6 Mayıs 22	21	✓					
IDEAS	8 Nisan 22	6 Mayıs 22	21	✓					
ACSEL	12 Nisan 22	11 Mayıs 22	26			✓			
FORMT	12 Nisan 22	11 Mayıs 22	26	✓		✓			
IHAAS	13 Mart 22	12 Mayıs 22	27			✓			
ISFIN	13 Mart 22	12 Mayıs 22	27			✓			
KONKA	13 Mart 22	12 Mayıs 22	27			✓			
MIPAZ	13 Mart 22	12 Mayıs 22	27			✓			
PAGYO	13 Mart 22	12 Mayıs 22	27			✓			
IHLAS	14 Nisan 22	13 Mayıs 22	28			✓			
LIDFA	14 Nisan 22	13 Mayıs 22	28			✓			
MMCAS	15 Nisan 22	13 Mayıs 22	28				✓		
ULUSE	14 Nisan 22	13 Mayıs 22	28	✓		✓			

BİST Teknik Görünüm

Borsa İstanbul'da dün 2485 seviyesine kadar yükseliş gösteren endeks yaşanan hafif geri çekilme ile 2475 seviyesinden kapattı. Yukarı yönlü hareketlerin devamı halinde 2496 direnç noktası olarak takip edilebilir. Aşağı yönlü hareketlerde ise 2458 seviyesi destek noktası olarak takip edilebilir.

Dirençler: 2496 / 2510 / 2550

Destekler: 2458 / 2436 / 2390

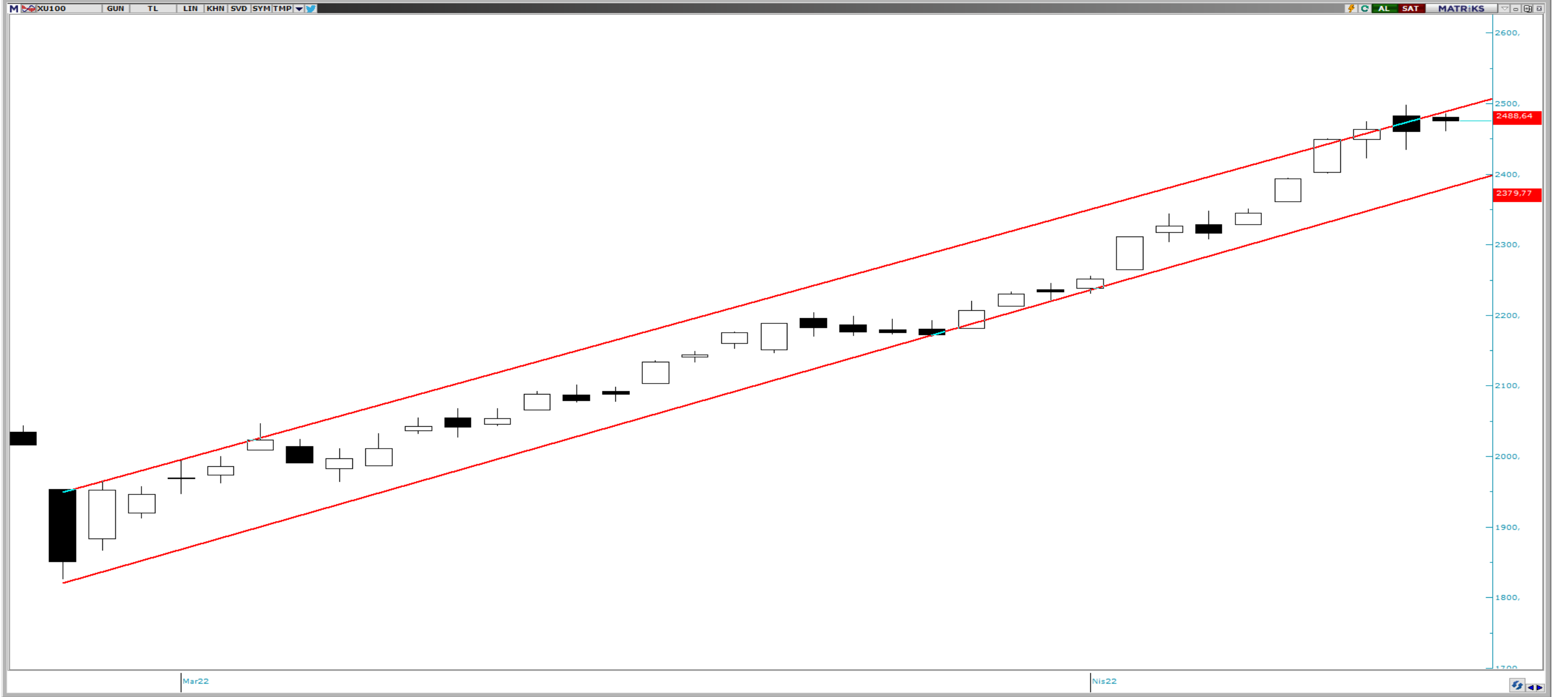

VIOP Teknik Görünüm

Borsa İstanbul endeks kontratı dün 2814 seviyesine kadar yükseliş gösterdikten sonra gelen satışlar ile birlikte 2793 seviyesinde kapanış gerçekleştirdi. Yukarı yönlü hareketin devamı halinde 2814 seviyesi direnç noktası olarak takip edilebilir. Aşağı yönlü hareketlerde ise 2774 seviyesi destek noktası olarak takip edilebilir.

Dirençler: 2814 / 2830 / 2854

Destekler: 2774 / 2738 / 2670



- **INVES:** Şirketimiz Investco Holding A.Ş'nin 03.03.2022 tarihli özel durum açıklamasına konu, 1.000.000.000 TL kayıtlı sermaye tavanı içerisinde 200.000.000 Türk Lirası tutarında başlangıç sermayeli ve sermayesinin tamamının şirketimiz Investco Holding A.Ş.'ye ait olduğu Rem Girişim Sermayesi Yatırım Ortaklığı Anonim Şirketi'nin kuruluşu için gerekli izinlerin alınması amacıyla 07.03.2022 tarihinde Sermaye Piyasası Kurulu'na yaptığı başvuru Sermaye Piyasası Kurulu'nun 14.04.2022 (bugün) tarihli toplantısında olumlu karşılanmıştır.
- **BSOKE:** Söke OSB'nin genişleme alanı içerisinde kalan ve Söke OSB tarafından kamulaştırma şerhi konan ada ve parsel numaraları verilen Şirketimize ait arsa ve arazi, üzerinde bulunan kamulaştırma şerhi ile birlikte, yapılan görüşme ve pazarlıklar neticesinde Söke OSB'de faaliyette bulunan Batı Kipaş Kağıt San. ve Tic. A.Ş. ile Qua Granite Hayal Yapı ve Ürünleri San. Tic. A.Ş. satılmış ve bedelleri tahsil edilmiştir.
- **MEGAP:** Şirket esas sözleşmesinin 6. Maddesi ile kayıtlı sermaye sistemi içerisinde Yönetim Kurulu'nun sermaye artırım kararı alma yetkisine istinaden Şirketin tamamı nakden ödenmiş olan 49.441.217-TL çıkarılmış sermayesinin %203,3905901 oranında 7.701.689,24-TL nominal değerde nama yazılı imtiyazlı A grubu ve 92.857.093,76-TL nominal değerde hamiline yazılı imtiyazsız B Grubu paylar olmak üzere toplam 100.558.783-TL artırılarak 150.000.000-TL ye çıkarılmasına, artırılan sermayenin tamamının özkaynaklar kalemi içerisinde paylara ilişkin primler ve geçmiş yıl karlarından karşılanmasına ve bedelsiz sermaye artırımını nedeniyle ihraç edilecek paylara ilişkin ihraç belgesinin onayı için Sermaye Piyasası Kurulu'na başvurulmasına katılanların oy birliği ile karar verilmiştir.
- **PEKGY:** 28.06.2021 tarihli KAP açıklamamızda; "Şirketimizin iştiraki olan Oxo Investment GMBH şirketimize Almanya'nın Kuzey Ren-Vestfalya Bölgesi'ndeki Neuss şehrinin merkezinde yer alan 15.184 m2 büyüklüğündeki arsanın komisyon dahil 13.700.000 Euro bedelle satın alınması ile ilgili olarak satıcı taraf ile sözleşme imzalanmış olup, arsanın satın alımı için noter sözleşmesi imzalanması için termin alınmıştır.
- **PEKGY:** 01.12.2021 tarihli KAP Açıklamamızda; Şirketimiz Almanya'da kurulu ve 25.000 Euro sermayeli Nordstern Düsseldorf GmbH unvanlı şirketin sermayesini temsil eden payların %89'unu ilişkili taraflarından Peker GmbH şirketinden satın almıştır. Söz konusu payların değeri Almanya'da kurulu Kieffer Stübben Partner mbB firması tarafından hazırlanan 21.10.2021 tarihli değerlendirme raporunda 5.899.753,66 Euro olarak takdir edilmiş olup, satın alma bedeli de 5.850.000 Euro olarak belirlenmiştir." Denilmektedir.
- **EMKEL:** Başta Türkiye olmak üzere Avustralya, Azerbaycan, Fransa, Guatemala, Güney Kore, Irak, Litvanya, Malezya, Mozambik, Portekiz, Tayland, Tayvan, Vietnam'dan Mart ayında alınan sipariş tutarı 17.465.583 TL olup, Mart ayı sonu itibariyle elimizdeki sipariş tutarı 93.554.084 TL'dir.

HAFTALIK EKONOMİK TAKVİM

11 - 15 Nisan 2022

Saat

Beklenti

Önceki

11 Nisan 2022 / Pazartesi

04:30	CHY	**	Çin Üretici Fiyat Endeksi	8.1%	8.8%
04:30	CHY	**	Çin Tüketici Fiyat Endeksi	1.4%	0.9%
09:00	JPY	**	Japonya Makine Siparişleri Yıllık	--	31.6%
09:00	GBP	*	İngiltere GSYİH Aylık	0.3%	0.8%
09:00	GBP	**	İngiltere Ticaret Dengesi	--	£-16159m
10:00	TRY	*	Türkiye Cari İşlemler Dengesi	-5.25b	-7.11b
10:00	TRY	***	Türkiye İşsizlik Oranı	--	11.4%

12 Nisan 2022 / Salı

02:50	JPY	*	Japonya Üretici Fiyat Endeksi Aylık	0.9%	0.8%
02:50	JPY	*	Japonya Üretici Fiyat Endeksi Yıllık	9.2%	9.3%
09:00	GBP	*	İngiltere Haftalık Ortalama Kazanç	--	4.8%
09:00	GBP	**	İngiltere İşsizlik Oranı	3.8%	3.9%
10:00	TRY	**	Türkiye Sanayi Üretimi Aylık	2.7%	-2.4%
10:00	TRY	**	Türkiye Sanayi Üretimi Yıllık	10%	7.6%
12:00	EUR	**	Almanya ZEW Ekonomik Beklenti Anketi	-46	-39,3
12:00	EUR	**	Almanya ZEW Mevcut Durum Beklenti Anketi	-35,5	-21,4
12:00	EUR	**	Euro Bölgesi ZEW Ekonomik Hissiyatı	--	-38.7
15:30	USD	***	ABD Tüketici Fiyat Endeksi Aylık	1.2%	0.8%
15:30	USD	***	ABD Tüketici Fiyat Endeksi Yıllık	%8.4	%7.9
15:30	USD	**	ABD Çekirdek Tüketici Fiyat Endeksi Aylık	0.5%	0.5%
15:30	USD	**	ABD Çekirdek Tüketici Fiyat Endeksi Yıllık	%6.6	%6.4

13 Nisan 2022 / Çarşamba

02:50	JPY	*	Japonya Çekirdek Makine Siparişleri Aylık	-1,50%	-2,00%
02:50	JPY	*	Japonya Çekirdek Makine Siparişleri Yıllık	14,30%	5,10%
09:00	GBP	*	İngiltere Tüketici Fiyat Endeksi Aylık	0.7%	0.8%
09:00	GBP	***	İngiltere Tüketici Fiyat Endeksi Yıllık	6.7%	6.2%
09:00	GBP	**	İngiltere Çekirdek Üretici Fiyat Endeksi Yıllık	5.3%	5.2%
09:00	GBP	**	İngiltere Perakende Fiyat Endeksi Aylık	0.9%	0.8%
09:00	GBP	**	İngiltere Perakende Fiyat Endeksi Yıllık	8.8%	8.2%
15:30	USD	***	ABD Üretici Fiyat Endeksi Aylık	1.2%	0.8%
15:30	USD	***	ABD Üretici Fiyat Endeksi Yıllık	10,60%	10,00%
15:30	USD	**	ABD Çekirdek Üretici Fiyat Endeksi Aylık	0.5%	0.2%
15:30	USD	**	ABD Çekirdek Üretici Fiyat Endeksi Yıllık	8.4%	8.4%
17:00	CAD	**	Kanada Faiz Oranı Kararı	1%	0,50%
19:00	RUB	**	Rusya Tüketici Fiyat Endeksi	--	9,99%

14 Nisan 2022 / Perşembe

14:00	TRY	***	TCMB PPK Toplantısı	14.00%	14.00%
14:45	EUR	***	ECB Politika Faiz Kararı	0,00%	0,00%
14:45	EUR	***	ECB Marjinal Fonlama Faiz Kararı	0,25%	0,25%
14:45	EUR	***	ECB Mevduat Faiz Kararı	-0,50%	-0,50%
15:30	EUR	**	ABD Perakende Satışlar Aylık	0.5%	0.3%
15:30	USD	**	ABD İlk İşsizlik Başvuruları	--	166k
15:30	USD	**	ABD Devam Eden İşsizlik Başvuruları	--	1523k

15 Nisan 2022 / Cuma

04:30	CHY	*	Çin Yeni Konut Satışları Aylık	--	-0,13%
11:00	TRY	*	Türkiye Merkezi Yönetim Bütçe Dengesi	--	69.7b
11:00	EUR	**	İtalya Tüketici Fiyat Endeksi Yıllık	7,00%	7,00%
15:30	USD	*	ABD Empire State İmalat Endeksi	2.0	-11.8
16:15	USD	*	ABD Sanayi Üretimi Aylık	0.4%	0.5%
16:15	USD	*	ABD Kapasite Kullanım Oranı	77.9%	77.6%
16:15	USD	*	ABD İmalat Üretimi Aylık	0.4%	1.2%

ALB Yatırım Araştırma Departmanı

Emre ÇAYIRLI – Araştırma Müdürü

Rıdvan YİĞİTBİLEK – Araştırma Uzmanı

Ahmet Deniz YAĞBASAN – Araştırma Uzman Yrd.

Emir AKKUŞ – Araştırma Stajyeri

T +90 (212) 370 0370
F +90 (212) 370 0371
bilgi@albyatirim.com.tr

Fulya Mah. Büyükdere
Cad. Torun Center No:74
A/80 34394 Şişli / İstanbul

YASAL UYARI—Burada yer alan her türlü bilgi, değerlendirme, yorum ve istatistiki şekil ve değerler hazırlandığı tarih itibariyle mevcut piyasa koşulları ve güvenilirliğine inanılan kaynaklardan elde edilerek derlenmiştir. ALB Yatırım Menkul Değerler A.Ş. tarafından, karşılığında herhangi bir maddi menfaat temin edilmeksizin, genel anlamda bilgi vermek amacıyla hazırlanmış olup, hiçbir şekilde yönlendirici nitelikte olmayan bilgiler yatırımcılar tarafından danışmanlık faaliyeti olarak kabul edilmemeli ve yatırım kararlarına esas olarak alınmamalıdır. Bu bilgiler, belli bir getirinin sağlanmasına yönelik olarak verilmemekte ve bu yönde herhangi bir şekilde taahhüt veya garantimiz bulunmamaktadır. Bu itibarla bu sayfalarda yer alan ve hiç bir şekilde yönlendirici nitelikte olmayan hususlar hakkında herhangi bir sorumluluğumuz bulunmamaktadır. Gerek bu yayındaki, gerekse bu yayında kullanılan kaynaklardaki hata ve eksikliklerden ve bu yayındaki bilgilerin kullanılması sonucunda yatırımcıların ve/veya ilgili kişilerin uğrayabilecekleri doğrudan ve/veya dolaylı zararlardan, kâr yoksunluğundan manevi zararlardan her ne şekil ve surette olursa olsun üçüncü kişilerin uğrayabileceği her türlü zararlardan dolayı ALB Yatırım Menkul Değerler A.Ş. sorumlu tutulamaz. Burada yer alan yatırım bilgi, yorum ve tavsiyeleri yatırım danışmanlığı kapsamında değildir. Yatırım danışmanlığı hizmeti, yetkili kuruluşlar tarafından kişilerin risk ve getiri tercihleri dikkate alınarak kişiye özel sunulmaktadır. Burada yer alan yorum ve tavsiyeler ise genel niteliktedir. Bu tavsiyeler mali durumunuz ile risk ve getiri tercihlerinize uygun olmayabilir. Bu nedenle, sadece burada yer alan bilgilere dayanarak yatırım kararı verilmesi beklentilerinize uygun sonuçlar doğurmayabilir.

ÇEKİNCE—Bu rapor tarafımızca doğruluğu kabul edilmiş kaynaklar kullanılarak hazırlanmış olup yatırımcılara kendi oluşturacakları yatırım kararlarında yardımcı olmayı hedeflemekte ve herhangi bir yatırım aracını alma veya satma yönünde yatırımcıların kararlarını etkilemeyi amaçlamamaktadır. Yatırımcıların verecekleri yatırım kararları ile bu raporda bulunan görüş, bilgi ve veriler arasında bir bağlantı kurulamayacağı gibi, söz konusu kararların neticesinde oluşabilecek yanlışlık ve zararlardan kurum çalışanları ile ALB Yatırım Menkul Değerler A.Ş.'nin herhangi bir sorumluluğu bulunmamaktadır. Bu rapordaki her türlü iç ce dış piyasa tablo grafikler, bu konularda resmi hizmet veren yetkili üçüncü kişi kurumlardan elde edilmiş olup, ALB Yatırım Menkul Değerler A.Ş. tarafından herhangi bir maddi menfaat beklentisi olmaksızın genel anlamda bilgilendirmek amacıyla hazırlanmıştır. Bu raporda bulunan bilgiler belli bir gelirin sağlanmasına yönelik olarak verilmemektedir.