

	Kapanış	Günlük Fark	Pivot 1. Direnç	Pivot 1. Destek	Yüksek	Düşük	Günlük Hacim
XUTUM	5418,36	-2,47%	5526,62	5359,65	5576,18	5409,21	68.106.443.020,00
XU100	4891,01	-2,62%	4995,05	4834,00	5042,08	4881,03	48.620.317.068,00
XU030	5373,34	-2,52%	5484,20	5311,13	5532,86	5359,79	36.450.633.940,00
X30YVADE	5394,75	-2,80%	5517,17	5339,42	5562,25	5384,50	12.367.099.135,00

Yurtdışı Endeksler	Son	Günlük F. %
FTSE ALL WORLD INDEX	425,51	0,01%
FTSE ALL WORLD INDEX - EMERGING	634,33	0,78%
S&P 500 INDEX	4092,62	0,45%
NASDAQ 100 INDEX	12725,11	-1,89%
DOW JONES INDEX	33530,83	-1,02%
DAX INDEX	15872,13	0,05%
VOLATILITY INDEX	18,76	11,07%
DOLAR ENDEKSİ	101,76	-0,07%
BORSA İSTANBUL YAB. TAKAS ORANI	28,74	0,07%

Yurtdışı Vadeli Endeksler	Son	Günlük F. %
S&P 500 FUTURE	4113,00	0,48%
DOW JONES FUTURE	33706,00	0,16%
NASDAQ 100 FUTURE	12981,00	1,34%
DAX FUTURE	15942,00	-0,40%

Pariteler	Son	Günlük F. %
USDTRY	19,42	0,00%
EURTRY	21,35	0,16%
EURUSD	1,10	0,14%

Değerli Madenler	Son	Günlük F. %
XAUUSD - ONS ALTIN	1.996,75	-0,02%
XAGUSD - ONS GÜMÜŞ	25,01	-0,05%
GLDGR - GRAM ALTIN	1.246,96	-0,03%
XAGGR - GRAM GÜMÜŞ	15,61	-0,08%

Sektör Endeksleri	Son	Günlük F. %
XUSIN	7.951,77	-2,27%
XGIDA	4.692,02	-3,02%
XUTEK	4.969,15	-3,19%
XBANK	4.379,28	-2,78%
XMANA	11.063,05	-1,40%
XULAS	14.826,80	-1,88%
XHOLD	4.562,46	-2,01%
XMADN	5.237,87	-4,97%

Saat	Günün Öne Çıkan Gelişmeleri	Beklenti	Önceki	Hisse	Hacim
09:00	Almanya GK Tüketici Güven Endeksi	--	-29,5	EREGL	5.377.433.964
14:00	ABD MBA Mortgage Başvuruları	--	--	THYAO	3.277.769.028
15:30	ABD Dayanıklı Mal Siparişleri	0,7%	-1,0%	KRDMD	2.544.322.422
15:30	ABD Sevkiyat Harici Dayanıklı Mal Siparişleri	-0,2%	-0,1%	KOZAL	2.410.225.751
				ENKAI	1.861.859.665
				TOASO	1.681.398.009

Para Girişi	Değişim	Para Çıkışı	Değişim	Hisse	Endekse Etki	Hisse	Endekse Etki
KCHOL	18.551.620	FROTO	- 30.467.580	ISDMR	1,93	TCELL	-9,84
YKBNK	12.831.520	TKFEN	- 18.888.860	EREGL	0,28	THYAO	-7,11
PETKM	11.916.100	TOASO	- 15.402.300	VESBE	0,21	SISE	-6,72
ISDMR	11.243.820	SISE	- 13.049.460	TTRAK	0,17	TUPRS	-5,79
ISCTR	9.164.656	ENKAI	- 11.798.250	KCAER	0,00	TOASO	-5,37

Endekste Sert Geri Çekilme

Borsa İstanbul'a alternatif getiri araçlarının çıkması ve seçim döneminin yaklaşması ile yatırımcılar güvenli limanlara geçmeye başladı. Özellikle son günlerde gelen satışlar ile 5000 seviyesinin üzerinde tutunmada zorlanılırken dün gelen satışlar ile 5000 seviyesi de kırıldı. Özellikle bu psikolojik desteğin kırılması endekste satışların derinleşmesine neden olurken endeks 100 günlük hareketli ortalama olan 4890 seviyesinde tutunma sağladı.

Borsa İstanbul'da satışların devam etmesi durumunda 4790 – 4800 seviyesi güçlü bir destek noktası olarak takip edilebilir. Bu seviyelerden tepki alımlarının gelmesi durumunda ise 5000 seviyesinin aşılması negatif senaryonun sona ermesi için önem arz etmektedir.

ABD piyasalarında ise yeni bir bankacılık krizi ile mücadele ediyor. Silikon Vadisi Bankası ve Signature Bank'ın geçtiğimiz aylarda batmasının ardından şu an gözler First Republic'e çevrildi. Müşterilerinin geçen ayki kargaşa sırasında 100 milyar dolarlık mevduat çektiğini açıklamasından ardından Salı günü yüzde 49,4 daha düştü.

Borsa İstanbul'da yatay bir açılış bekliyoruz.

Pay Piyasasında En Çok Alım Yapan Kurumlar

Kurum Adı	Alış - TL	Satış - TL	Net - TL
ZIRAAT YAT.	4.243.150.509	3.646.786.542	596.363.967
AK YATIRIM	3.103.526.542	2.780.969.153	322.557.390
YAPI KREDİ YAT.	9.979.415.443	9.700.510.500	278.904.943
GARANTI BBVA	3.491.794.051	3.279.518.908	212.275.143
HALK YATIRIM	2.166.658.990	2.027.366.788	139.292.202

Pay Piyasasında En Çok Satım Yapan Kurumlar

Kurum Adı	Alış - TL	Satış - TL	Net - TL
IS YATIRIM	7.873.279.708	8.577.134.500	- 703.854.793
BANK-OF-AMERICA	6.630.811.339	7.168.427.896	- 537.616.557
QNB FINANS YAT.	2.157.570.187	2.307.507.873	- 149.937.686
HSBC YATIRIM	180.270.378	280.343.035	- 100.072.657
TACIRLER YAT.	1.758.517.298	1.852.844.597	- 94.327.299

F_XU030423 Kontratında En Çok Alım Yapan Kurumlar

Kurum Adı	Alış - TL	Satış - TL	Net - TL
HSBC YATIRIM	10.726	1.661	9.065
AK YATIRIM	14.325	8.245	6.080
TACIRLER YAT.	5.638	2.114	3.524
QNB FINANS YAT.	6.629	3.160	3.469
OYAK YATIRIM	4.330	947	3.383

F_XU030423 Kontratında En Çok Satım Yapan Kurumlar

Kurum Adı	Alış - TL	Satış - TL	Net - TL
TEB YATIRIM	9.674	28.809	- 19.135
IS YATIRIM	47.526	57.937	- 10.411
BANK-OF-AMERICA	21.544	29.831	- 8.287
MEKSA YATIRIM	3.065	3.899	- 834
PHILLIPCAPITAL	2.811	3.089	- 278

F_XU030623 Kontratında En Çok Alım Yapan Kurumlar

Kurum Adı	Alış - TL	Satış - TL	Net - TL
IS YATIRIM	50.218	28.411	21.807
TEB YATIRIM	17.082	3.657	13.425
BANK-OF-AMERICA	13.216	5.536	7.680
TERA YATIRIM ME	2.358	1.203	1.155
MEKSA YATIRIM	1.186	960	226

F_XU030623 Kontratında En Çok Satım Yapan Kurumlar

Kurum Adı	Alış - TL	Satış - TL	Net - TL
HSBC YATIRIM	869	14.305	- 13.436
AK YATIRIM	1.312	9.465	- 8.153
YAPI KREDİ YAT.	12.148	16.636	- 4.488
TACIRLER YAT.	645	4.826	- 4.181
OYAK YATIRIM	156	3.587	- 3.431

Gelecek Hafta Gerçekleşecek Genel Kurul Toplantıları

Hisse	Genel Kurul Tarihi		Katılım Bilgileri	
	Karar Tarihi	Genel Kurul Tarihi	Pay Sahibi Olunması Gereken Son Tarih	Şehir / İlçe
AKENR	27.03.2023	26.04.2023	25.04.2023	İstanbul / Beyoğlu
ASELS	30.03.2023	26.04.2023	25.04.2023	Ankara / Akyurt
BVSAN	29.03.2023	26.04.2023	25.04.2023	Ankara / Sincan
CUSAN	3.04.2023	26.04.2023	25.04.2023	İstanbul / Beylikdüzü
DAPGM	28.03.2023	26.04.2023	25.04.2023	İstanbul / Maltepe
FLAP	29.03.2023	26.04.2023	25.04.2023	Ankara / Çankaya
GEDİK	29.03.2023	26.04.2023	25.04.2023	İstanbul / Maltepe
HTTBT	28.03.2023	26.04.2023	25.04.2023	İstanbul / Sarıyer
INVEO	29.03.2023	26.04.2023	25.04.2023	İstanbul / Maltepe
MPARK	31.03.2023	26.04.2023	25.04.2023	İstanbul / Zeytinburnu
YYGLD	31.03.2023	26.04.2023	25.04.2023	Ankara / Kazan

Gelecek Hafta Gerçekleşecek Temettü Ödemeleri

Hisse	Kullanım Tarihi		Ödenecek Nakit Kar Payı	
	Teklif Edilen	Kesinleşen	Kar Payı Net TL	Kar Payı Net %
AYEN	26.04.2023	26.04.2023	0,883	88,3009
PSDTC		26.04.2023	3,4557	345,57

Gelecek Hafta Sermaye Artırımı Yapacak Şirketler

Hisse	Sermaye Artırımı		Sermaye Bilgileri	
	Bedelli / Bedelsiz Oranı	Hak Kullanım Başlangıcı	Mevcut Sermaye	Ulaşılabilecek Sermaye
--	--	--	--	--

Şirket Haberleri

GESAN: Şirketimiz, AKSA ENERJİ ÜRETİM A.Ş. iştiraki AKSA GÖYNÜK ENERJİ ÜRETİM A.Ş. ile "AKSA GÖYNÜK TERMİK SANTRALİ YARDIMCI KAYNAK GÜNEŞ ENERJİSİ SANTRALİ (GES) ANAHTAR TESLİM MÜTEAHHİTLİK İŞİ" için sözleşme imzalamıştır. Sözleşme bedeli vergiler hariç toplam 21.072.400, -USD'dir.

GTRTK: Bağlı Ortaklığımız Grain Tarım Ürünleri Lisanslı Depoculuk A.Ş.'nin 25.04.2023 tarih ve 2023/5 numaralı Yönetim Kurulu kararına istinaden Gazi Mah. Alparslan Türkeş Bulvarı N73 Kırıkhan/Hatay adresinde şube açılmasına ve şube unvanının Grain Tarım Ürünleri Lisanslı Depoculuk A.Ş. Kırıkhan Şubesi olmasına karar verilmiştir.

QUAGR: Aşan Mühendislik Mek. Yapı İnş. Taah. San. Tic. Ltd. Şti. tarafından yapılan Kahramanmaraş Afşin TOKİ Deprem Konutları kapsamında 501 adet konut, 18 adet dükkan ve 1 adet cami İnşaatı için 25/04/2023 tarihinde KDV dahil 3.612.674,80 TL tutarında satış sözleşmesi imzalanmıştır. Kamuoyu ve yatırımcılarımızın bilgilerine sunarız.

GENTS: T.C. Sanayi ve Teknoloji Bakanlığı, Teşvik Uygulama ve Yabancı Sermaye Genel Müdürlüğü'nce 10/04/2023 - 10/04/2026 dönemini içeren 71.000.000 TL civarında bina-inşaat, ithal ve yerli makine listesinden oluşan Yatırım Teşvik Belgesi talebimiz e tuys sistemi üzerinde onaylanmıştır.

NTGAZ: 21.03.2023 tarihinde gerçekleşen, Çay İşletmeleri Genel Müdürlüğü'nün 18 adet fabrika için açmış olduğu ihale kayıt numarası 2023-153590 olan Doğalgaz (LNG (Sıvılaştırılmış Doğal Gaz) veya CNG (Sıkıştırılmış Doğal Gaz)) tedariki ihalesinde 13 fabrika için en iyi teklifin Şirketimizce verildiği 21.03.2023 tarihinde duyurulmuş olup, ihaleyle kazanılan 239.000.000 kWh enerji (22,5 milyon Sm3) doğal gaz tedariki için Çaykur ile Şirketimiz arasında Sözleşme 25.04.2023 (bugün) tarihinde imzalanmıştır.

Teknik Analiz

BİST Teknik Görünüm

Bist100 endeksi, bir önceki işlem gününü yüzde 2,62 gerileme göstererek günü 4891 seviyesinden tamamladı. Endekste yukarı yönlü hareketlerde 5000 seviyesi direnç noktası olarak takip edilebilir. Aşağı yönlü hareketlerde ise 4890 seviyesi destek noktası olarak takip edilebilir.

Dirençler: 5000 / 5200 / 5360

Destekler: 4890 / 4800 / 4700

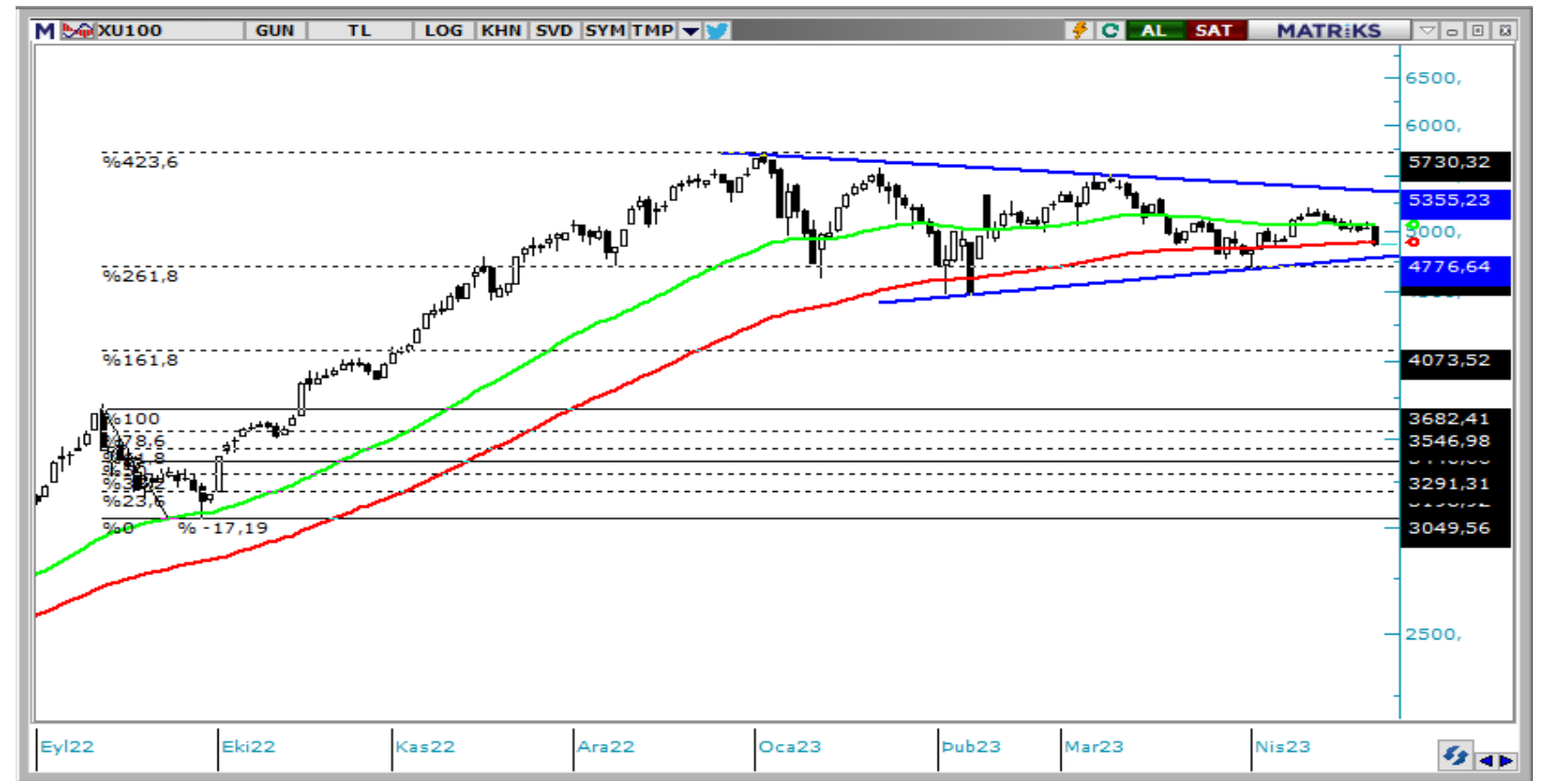

VIOP Teknik Görünüm

VIOP30 endeks kontratı, bir önceki işlem gününü yüzde 2,54 gerileyerek günü 5394 puandan tamamladı. Endeks kontratında yukarı yönlü hareketlerde 5460 seviyesi direnç noktası olarak takip edilebilir. Aşağı yönlü hareketlerde ise 5300 seviyesi destek noktası olarak takip edilebilir.

Dirençler: 5460 / 5630 / 5880

Destekler: 5300 / 5100 / 5000

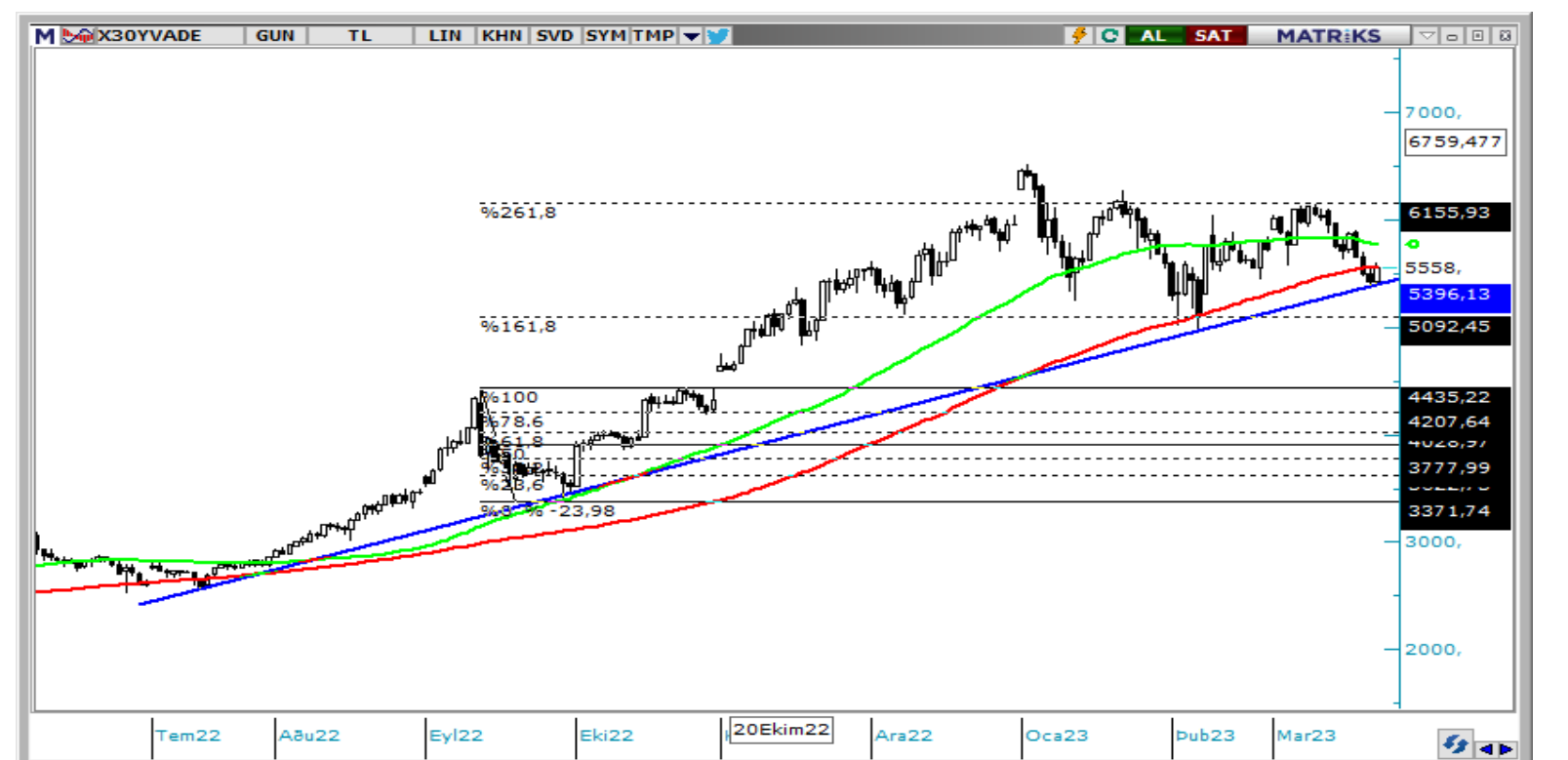

T +90 (212) 370 0370

F +90 (212) 370 0371

arastirma@albyatirim.com.tr

Fulya Mah. Büyükdere
Cad. Torun Center No:74
A/80 34394 Şişli / İstanbul

YASAL UYARI—Burada yer alan her türlü bilgi, değerlendirme, yorum ve istatistikî şekil ve değerler hazırlandığı tarih itibarıyla mevcut piyasa koşulları ve güvenilirliğine inanılan kaynaklardan elde edilerek derlenmiştir. ALB Yatırım Menkul Değerler A.Ş. tarafından, karşılığında herhangi bir maddî menfaat temin edilmeksizin, genel anlamda bilgi vermek amacıyla hazırlanmış olup, hiçbir şekilde yönlendirici nitelikte olmayan bilgiler yatırımcılar tarafından danışmanlık faaliyeti olarak kabul edilmemeli ve yatırım kararlarına esas olarak alınmamalıdır. Bu bilgiler, belli bir getirinin sağlanmasına yönelik olarak verilmemekte ve bu yönde herhangi bir şekilde taahhüt veya garantimiz bulunmamaktadır. Bu itibarla bu sayfalarda yer alan ve hiç bir şekilde yönlendirici nitelikte olmayan hususlar hakkında herhangi bir sorumluluğumuz bulunmamaktadır. Gerek bu yayındaki, gerekse bu yayında kullanılan kaynaklardaki hata ve eksikliklerden ve bu yayındaki bilgilerin kullanılması sonucunda yatırımcıların ve/veya ilgili kişilerin uğrayabilecekleri doğrudan ve/veya dolaylı zararlardan, kâr yoksunluğundan manevî zararlardan her ne şekil ve surette olursa olsun üçüncü kişilerin uğrayabileceği her türlü zararlardan dolayı ALB Yatırım Menkul Değerler A.Ş. sorumlu tutulamaz. Burada yer alan yatırım bilgi, yorum ve tavsiyeleri yatırım danışmanlığı kapsamında değildir. Yatırım danışmanlığı hizmeti, yetkili kuruluşlar tarafından kişilerin risk ve getiri tercihleri dikkate alınarak kişiye özel sunulmaktadır. Burada yer alan yorum ve tavsiyeler ise genel niteliktedir. Bu tavsiyeler mali durumunuz ile risk ve getiri tercihlerinize uygun olmayabilir. Bu nedenle, sadece burada yer alan bilgilere dayanarak yatırım kararı verilmesi beklentilerinize uygun sonuçlar doğurmayabilir.

ÇEKİNCE—Bu rapor tarafımızca doğruluğu kabul edilmiş kaynaklar kullanılarak hazırlanmış olup yatırımcılara kendi oluşturacakları yatırım kararlarında yardımcı olmayı hedeflemekte ve herhangi bir yatırım aracını alma veya satma yönünde yatırımcıların kararlarını etkilemeyi amaçlamamaktadır. Yatırımcıların verecekleri yatırım kararları ile bu raporda bulunan görüş, bilgi ve veriler arasında bir bağlantı kurulamayacağı gibi, söz konusu kararların neticesinde oluşabilecek yanlışlık ve zararlardan kurum çalışanları ile ALB Yatırım Menkul Değerler A.Ş.'nin herhangi bir sorumluluğu bulunmamaktadır. Bu rapordaki her türlü iç ce dış piyasa tablo grafikler, bu konularda resmi hizmet veren yetkili üçüncü kişi kurumlardan elde edilmiş olup, ALB Yatırım Menkul Değerler A.Ş. tarafından herhangi bir maddî menfaat beklentisi olmaksızın genel anlamda bilgilendirmek amacıyla hazırlanmıştır. Bu raporda bulunan bilgiler belli bir gelirin sağlanmasına yönelik olarak verilmemektedir.