

Yurtiçi Endeksler	Son	Günlük Fark (%)	30 Günlük Fark (%)	52 Haftalık Fark (%)	Günlük Hacim (Mn TL)
VIOP 30	2.712	-0,75	-8,94	79,41	9.216
BİST 30	2.569	-1,47	-11,10	73,09	24.201
BİST 100	2.371	-1,44	-8,84	72,25	29.738

Sektörel Endeksler	Son	Günlük Fark (%)	30 Günlük Fark (%)	52 Haftalık Fark (%)	Günlük Hacim (Mn TL)
BİST BANKA	1.894	-1,46	-11,91	57,13	3.489
BİST SINAİ	4.043	-1,48	-11,75	64,90	14.097
BİST GIDA	2.604	-1,70	1,44	38,79	660
BİST TEKNOLOJİ	2.644	-2,51	-9,10	48,62	1.300
BİST BİLİŞİM	1.251	-1,89	-7,31	49,61	430
BİST METAL	7.172	-0,13	-23,01	41,18	3.204
BİST ULAŞTIRMA	5.341	-1,45	2,42	190,99	4.932
BİST HOLDİNG	2.182	-1,70	-2,99	88,95	5.406

Türkiye, Avrupa Birliği İçin Önemli

Cumhurbaşkanı Erdoğan, Türkiye'nin Avrupa Birliği için öneminin bir kez daha ortaya çıktığını belirtirken Ukrayna'dan tahıl ihracatı konusunda bir hafta içinde bir anlaşmanın beklendiğini açıkladı. Yavaşlayan ekonomik büyümenin enerji tüketimi azaltabileceği yönündeki endişeler ile petrol fiyatlarında düşüş gerçekleşti. İngiltere'de açıklanan bileşik PMI verisi beklentilerin üzerinde gerçekleşerek 53,7 seviyesinde açıklandı.

ENDEKSE ETKİ (BİST 100)			
POZİTİF		NEGATİF	
HİSSE	Endekse Etki (Puan)	Endekse Etki (Puan)	HİSSE
HEKTS	2,68	-4,54	TUPRS
EREGL	0,83	-2,79	BIMAS
ISGYO	0,46	-2,51	SAHOL
AKSA	0,30	-2,36	FROTO
ALARK	0,25	-1,91	THYAO
AEFES	0,22	-1,70	ASELS
ODAS	0,21	-1,64	AKBNK
ISDMR	0,16	-1,39	SASA
MGROS	0,11	-1,33	PETKM
AKSEN	0,11	-1,22	SISE
TCELL	0,10	-1,12	YKBNK
GUBRF	0,08	-0,87	KOZAA
NUGYO	0,04	-0,82	CCOLA
GENIL	0,04	-0,79	TAVHL
AKFGY	0,03	-0,76	BERA

ABD endekslerinden Dow Jones günü yüzde 0,42 seviyesinde negatif tamamlarken S&P500 yüzde 0,16 ve Nasdaq yüzde 1,75 yükseliş gösterdi. Bugün açıklanacak olan FOMC toplantı tutanakları öncesinde ABD vadeli endeksler yatay bir görünüm sergilemektedir. Avrupa piyasalarında ise Dax günü %2,91 seviyesinde negatif bir kapanış gerçekleştirdi. Sabah saatlerinde ise Dax vadeli kontrat yüzde 1,34 seviyesinde pozitif bir görünüm sergilemektedir.

Borsa İstanbul'da ise küresel piyasalarda yaşanan risk iştahındaki azalmanın etkisi ile endekste yaşanan geri çekilmede takas avantajının da etkisi ile günü yüzde 1,44 seviyesinde düşüşle tamamladı. Endekste en çok değer kaybı yaşayan sektör yüzde 2,51 ile teknoloji oldu. Yaşanan düşüşte negatif etki TUPRS, BIMAS ve SAHOL hisselerinden geldi. Sabah saatlerinde Türkiye devlet tahvillerinde genele yayılan bir yükseliş var. Türkiye 2 yıllık devlet tahvili yüzde 23,98'e yükselirken 5 yıllık yüzde 17,78 ve 10 yıllık yüzde 17,95 seviyesine yükseldi. ABD tahvillerinde ise 2 yıllık yüzde 2,84 5 yıllık yüzde 2,83 ve 10 yıllık tahviller yüzde 2,83 seviyesine yükseliş gösterdi.

GÜNLÜK PARA GİRİŞ OLAN HİSSELER İLK 10 KURUM (TL)					
Sembol	Para Girişi	Sembol	Para Girişi	Sembol	Para Girişi
KOZAL	15.539.380	TCELL	2.999.076	BIOEN	1.518.647
HEKTS	10.273.910	MGROS	2.935.530	KARSN	1.499.688
ODAS	9.224.156	TKFEN	2.886.636	VESBE	1.459.427
ISCTR	8.845.464	KRDMD	2.150.208	SOKM	1.341.580
GARAN	5.766.768	ENKAI	1.899.942	ISGYO	1.297.450
SISE	4.774.448	CLEBI	1.843.428	KCAER	1.267.553
THYAO	3.791.808	FENER	1.787.328	OTKAR	1.192.466
EKGYO	3.724.120	MAVI	1.745.804	GESAN	1.173.686
KCHOL	3.691.536	AKSA	1.602.147	CANTE	1.146.727
ALARK	3.339.546	ECZYT	1.545.014	GENIL	944.468

GÜNLÜK PARA ÇIKIŞI OLAN HİSSELER İLK 10 KURUM (TL)					
Sembol	Para Çıkışı	Sembol	Para Çıkışı	Sembol	Para Çıkışı
SAHOL	-21.370.750	KOZAA	-5.362.800	KATMR	-1.691.444
TUPRS	-19.280.000	AKBNK	-4.500.768	VESTL	-1.676.388
FROTO	-16.301.580	PETKM	-4.307.908	RALYH	-1.590.142
SASA	-14.255.780	HALKB	-3.030.250	ASUZU	-1.409.009
BIMAS	-13.056.050	PGSUS	-2.807.364	ALGYO	-1.331.265
YKBNK	-11.320.820	TOASO	-2.676.868	OZKGY	-1.250.207
ASELS	-10.722.740	OYAKC	-2.560.914	VAKBN	-1.176.140
BERA	-8.463.788	ZOREN	-2.205.204	KMPUR	-1.070.950
EREGL	-7.815.552	IPEKE	-2.042.958	MARTI	-1.038.755
TAVHL	-5.485.568	DOHOL	-1.986.872	ENJSA	-918.863

En Çok Yükselen				En Çok Düşen				Hacmi En Yüksek				
Hisse	Son	Değişim (%)		Hisse	Son	Değişim (%)		Hisse	Son	Değişim (%)	Hacim	
GEREL	4,62	▲	10,00	ULUSE	207,00	▼	-10,00	THYAO	47,00	▼	-1,43	4.444.391.609
RTALB	7,02	▲	9,86	BERA	14,31	▼	-6,96	SISE	21,00	▼	-0,94	1.755.556.484
GZNMİ	46,20	▲	9,79	OZKGY	5,79	▼	-6,61	EREGL	26,08	▲	0,46	1.731.666.761
CANTE	43,28	▲	8,20	MZHLD	81,45	▼	-6,38	HEKTS	30,54	▲	6,04	1.533.130.897
LIDFA	10,81	▲	7,67	KAPLM	45,38	▼	-6,05	SASA	39,64	▼	-2,12	1.355.249.207
KZBGY	89,50	▲	6,61	DYOBY	11,99	▼	-5,96	EKGYO	2,79	▼	-1,41	1.191.104.372
GLRYH	3,19	▲	6,33	PENGD	4,80	▼	-5,88	KOZAL	193,90	▼	-1,32	1.131.088.009
HEKTS	30,54	▲	6,04	MSGYO	4,05	▼	-5,81	YKBNK	4,17	▼	-2,57	986.300.748
GESAN	48,50	▲	4,26	DOCO	1281,40	▼	-5,78	KRDMD	10,58	▼	-0,84	968.400.934
EGGUB	202,20	▲	4,01	POLHO	4,11	▼	-5,30	ASELS	21,64	▼	-3,22	869.770.111

YURTDIŞI PİYASALAR				
Amerika	Son	Günlük Değişim (%)	30 Günlük Fark (%)	
Nasdaq	11.312,22	▲	1,66	-5,83
S&P 500	3.828,38	▲	0,08	-6,82
Avrupa	Son	Günlük Değişim (%)	30 Günlük Fark (%)	
DAX	12.401,20	▼	-2,91	-14,24
İngiltere FTSE100	7.025,47	▼	-2,86	-6,74
Fransa CAC 40	5.794,96	▼	-2,68	-10,64
Asya	Son	Günlük Değişim (%)	30 Günlük Fark (%)	
Shanghai Comp.	3.404,03	▼	-0,04	6,53
Hang Seng (Hong Kong)	21.853,07	▲	0,10	3,66
Tokyo NIKKEI 225	26.423,47	▲	1,03	-4,82

Döviz Piyasası	Son	Günlük Değişim (%)	30 Günlük Fark (%)	
USDTRY	16,97	▲	0,90	3,35
EURTRY	17,42	▼	-0,64	-1,58
GBPTRY	20,30	▼	-0,21	-1,12
EURUSD	1,03	▼	-1,52	-4,22
USDJPY	135,78	▲	0,06	3,79
GBPUSD	1,20	▼	-1,22	-4,25
Emtialar	Son	Günlük Değişim (%)	30 Günlük Fark (%)	
Ons Altın	1.767,46	▼	-2,24	-4,51
Gram Altın	964,16	▼	-1,36	-1,32
Gümüş	19,25	▼	-3,64	-12,20
Brent Petrol	101,83	▼	-9,58	-15,54
Bakır	3,48	▼	-3,83	-18,76
Ekonomik Göstergeler	Son	Günlük Değişim (%)	30 Günlük Fark (%)	
ABD 2 Yıllık	2,829	▼	-0,28	5,44
ABD 10 Yıllık	2,825	▼	-2,38	-3,88
Türkiye 2 Yıllık	23,98	▲	1,08	-6,63
Türkiye 10 Yıllık	17,96	▲	2,01	-9,77
Almanya 2 Yıllık	0,426	▼	-31,73	-34,56
Almanya 10 Yıllık	1,178	▼	-11,83	-7,46

BİST Teknik Görünüm

Bist100 endeksinde negatif seyir devam ederken, düşen kanal alt destek bölgesinin de olduğu 2361 seviyesi test ediliyor. Bu seviyenin kırılması durumunda 2264 seviyesi bir sonraki destek bölgesi olarak takip edilirken, yukarı yönlü tepki alımlarında 2470 seviyesi direnç bölgesi olarak takip edilebilir.

Dirençler: 2470 / 2510 / 2586

Destekler: 2361 / 2264 / 2264

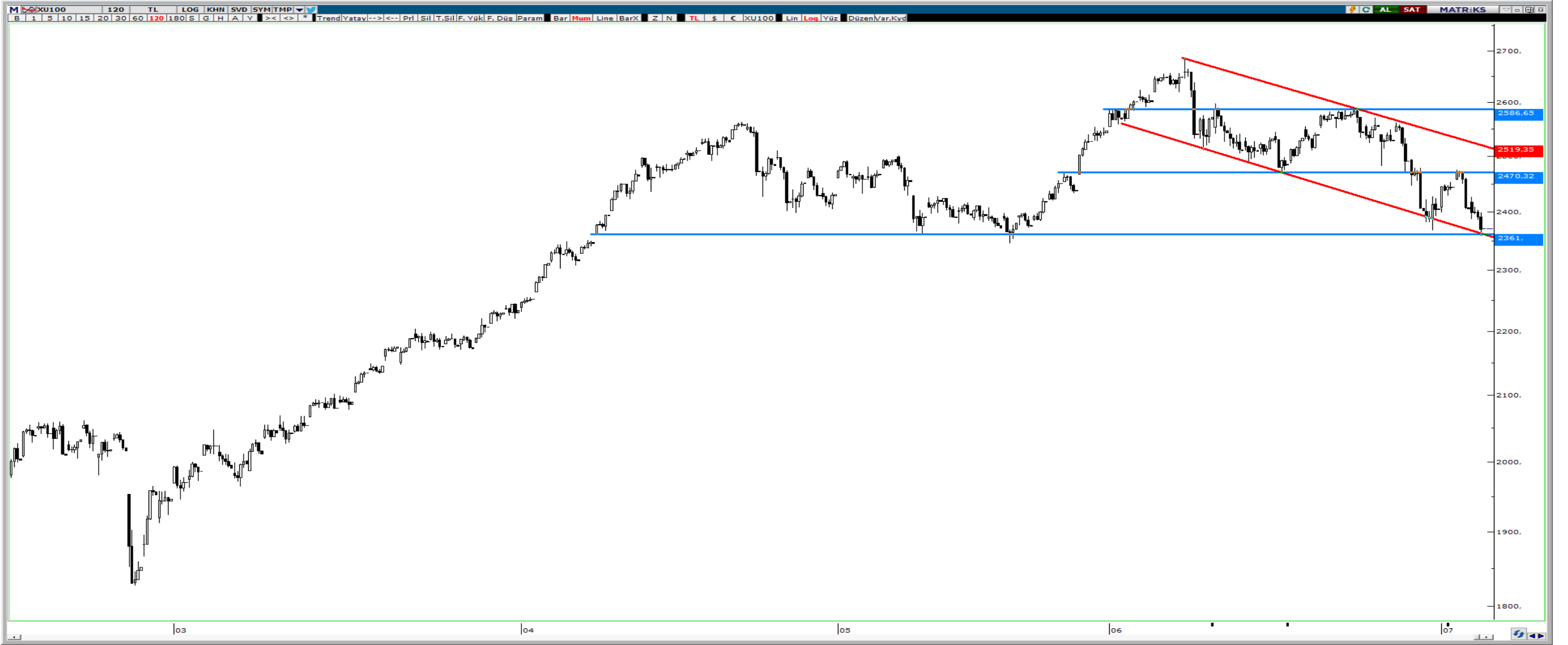

VIOP Teknik Görünüm

Viop endeks kontratı, gün içerisinde 2700 destek seviyenin altına sarkmasına rağmen akşam seansında gelen alımlar sonrası bu bölgenin üstünde kalıcılık sağlamaya çalışıyor. Yukarı yönlü hareketin devam etmesi halinde 2802 seviyesi ilk direnç bölgesi olarak takip edilirken, geri çekilmelerde 2700 ve 2636 seviyeleri destek bölgesi olarak takip edilebilir.

Dirençler: 2802 / 2945 / 3060

Destekler: 2700 / 2636 / 2529



HAFTALIK EKONOMİK TAKVİM

04 - 08 Temmuz 2022

Saat				Beklenti	Önceki
04 Temmuz 2022 / Pazartesi					
09:00	EUR	*	Almanya Ticaret Dengesi	2.2b	3.5b
10:00	TRY	***	Türkiye TÜFE Aylık	5,73%	2,98%
10:00	TRY	***	Türkiye TÜFE Yıllık	79,95%	73,50%
10:00	TRY	***	Türkiye Çekirdek TÜFE Yıllık	58,14%	56,04%
10:00	TRY	***	Türkiye ÜFE Aylık	--	8,76%
10:00	TRY	***	Türkiye ÜFE Yıllık	--	132,16%
11:30	EUR	**	Euro Bölgesi Sentix Yatırımcı Güveni	-20	-15,8
12:00	EUR	***	Euro Bölgesi ÜFE Aylık	1,30%	1,20%
12:00	EUR	***	Euro Bölgesi ÜFE Yıllık	37,00%	37,20%
05 Temmuz 2022 / Salı					
11:00	EUR	**	Euro Bölgesi S&P Hizmet PMI	52,8	52,8
11:00	EUR	**	Euro Bölgesi S&P Bileşik PMI	51,9	51,9
11:30	GBP	**	İngiltere S&P Hizmet PMI	53,4	53,4
11:30	GBP	**	İngiltere S&P Bileşik PMI	--	53,1
12:30	GBP	**	BoE Finansal İstikrar Raporu	--	--
13:00	GBP	**	BoE Basın Açıklaması	--	--
17:00	USD	**	ABD Fabrika Siparişleri	0,50%	0,30%
17:00	USD	*	ABD Taşımacılık Harici Fabrika Siparişleri	--	0,30%
17:00	USD	**	ABD Dayanıklı Mal Siparişleri	0,70%	0,70%
17:00	USD	*	ABD Taşımacılık Harici Dayanıklı Mal Siparişleri	--	0,70%
06 Temmuz 2022 / Çarşamba					
09:00	EUR	*	Almanya Fabrika Siparişleri Aylık	-1,00%	-2,70%
12:00	EUR	*	Euro Bölgesi Perakende Satışlar Aylık	0,50%	-1,30%
12:00	EUR	*	Euro Bölgesi Perakende Satışlar Yıllık	-0,10%	3,90%
14:00	USD	*	ABD Mortgage Başvuruları	--	0,70%
16:45	USD	**	ABD S&P Hizmet PMI	51,6	51,6
16:45	USD	**	ABD S&P Bileşik PMI	--	51,2
21:00	USD	***	FED Toplantı Tutanakları	--	--
07 Temmuz 2022 / Perşembe					
14:30	EUR	***	ECB Toplantı Tutanakları	--	--
14:30	USD	**	ABD Challenger İşten Çıkarmalar Yıllık	--	-15,80%
15:30	USD	**	ABD Ticaret Dengesi	-\$84.9b	-\$87.1b
15:30	USD	**	ABD İlk İşsizlik Başvuruları	--	231k
15:30	USD	**	ABD Devam İşsizlik Başvuruları	--	1328k
17:30	TRY	**	Türkiye Nakit Bütçe Dengesi	--	149.2b
08 Temmuz 2022 / Cuma					
10:00	TRY	**	Türkiye Cari Hesap Bakiyesi	-6.73b	-2.74b
10:00	TRY	***	Türkiye 12 Aylık Enflasyon Beklentisi	--	37,91%
14:55	EUR	***	ECB Başkanı Lagarde'ın Konuşması	--	--
15:30	CAD	*	Kanada İşsizlik Oranı	5,10%	5,10%
15:30	USD	**	ABD İşsizlik Oranı	3,60%	3,60%
15:30	USD	**	ABD Ortalama Saatlik Kazanç Yıllık	5,10%	5,20%
15:30	USD	**	ABD Ortalama Saatlik Kazanç Aylık	0,30%	0,30%
15:30	USD	**	ABD Ortalama Saatlik Kazanç Haftalık	34,6	34,6
15:30	USD	**	ABD Eksik İstihdam Oranı	--	7,10%
15:30	USD	***	ABD Tarım Dışı İstihdam	250K	390K
22:00	USD	**	ABD Tüketici Kredisi	\$30.000b	\$38.069b

ALB Yatırım Araştırma Departmanı

Emre ÇAYIRLI – Araştırma Müdürü

Rıdvan YİĞİTBİLEK – Araştırma Uzmanı

Ahmet Deniz YAĞBASAN – Araştırma Uzman Yrd.

Emir AKKUŞ – Araştırma Stajyeri

T +90 (212) 370 0370
F +90 (212) 370 0371
bilgi@albyatirim.com.tr

Fulya Mah. Büyükdere
Cad. Torun Center No:74
A/80 34394 Şişli / İstanbul

YASAL UYARI—Burada yer alan her türlü bilgi, değerlendirme, yorum ve istatistiki şekil ve değerler hazırlandığı tarih itibariyle mevcut piyasa koşulları ve güvenilirliğine inanılan kaynaklardan elde edilerek derlenmiştir. ALB Yatırım Menkul Değerler A.Ş. tarafından, karşılığında herhangi bir maddi menfaat temin edilmeksizin, genel anlamda bilgi vermek amacıyla hazırlanmış olup, hiçbir şekilde yönlendirici nitelikte olmayan bilgiler yatırımcılar tarafından danışmanlık faaliyeti olarak kabul edilmemeli ve yatırım kararlarına esas olarak alınmamalıdır. Bu bilgiler, belli bir getirinin sağlanmasına yönelik olarak verilmemekte ve bu yönde herhangi bir şekilde taahhüt veya garantimiz bulunmamaktadır. Bu itibarla bu sayfalarda yer alan ve hiç bir şekilde yönlendirici nitelikte olmayan hususlar hakkında herhangi bir sorumluluğumuz bulunmamaktadır. Gerek bu yayındaki, gerekse bu yayında kullanılan kaynaklardaki hata ve eksikliklerden ve bu yayındaki bilgilerin kullanılması sonucunda yatırımcıların ve/veya ilgili kişilerin uğrayabilecekleri doğrudan ve/veya dolaylı zararlardan, kâr yoksunluğundan manevi zararlardan her ne şekil ve surette olursa olsun üçüncü kişilerin uğrayabileceği her türlü zararlardan dolayı ALB Yatırım Menkul Değerler A.Ş. sorumlu tutulamaz. Burada yer alan yatırım bilgi, yorum ve tavsiyeleri yatırım danışmanlığı kapsamında değildir. Yatırım danışmanlığı hizmeti, yetkili kuruluşlar tarafından kişilerin risk ve getiri tercihleri dikkate alınarak kişiye özel sunulmaktadır. Burada yer alan yorum ve tavsiyeler ise genel niteliktedir. Bu tavsiyeler mali durumunuz ile risk ve getiri tercihlerinize uygun olmayabilir. Bu nedenle, sadece burada yer alan bilgilere dayanarak yatırım kararı verilmesi beklentilerinize uygun sonuçlar doğurmayabilir.

ÇEKİNCE—Bu rapor tarafımızca doğruluğu kabul edilmiş kaynaklar kullanılarak hazırlanmış olup yatırımcılara kendi oluşturacakları yatırım kararlarında yardımcı olmayı hedeflemekte ve herhangi bir yatırım aracını alma veya satma yönünde yatırımcıların kararlarını etkilemeyi amaçlamamaktadır. Yatırımcıların verecekleri yatırım kararları ile bu raporda bulunan görüş, bilgi ve veriler arasında bir bağlantı kurulamayacağı gibi, söz konusu kararların neticesinde oluşabilecek yanlışlık ve zararlardan kurum çalışanları ile ALB Yatırım Menkul Değerler A.Ş.'nin herhangi bir sorumluluğu bulunmamaktadır. Bu rapordaki her türlü iç ce dış piyasa tablo grafikler, bu konularda resmi hizmet veren yetkili üçüncü kişi kurumlardan elde edilmiş olup, ALB Yatırım Menkul Değerler A.Ş. tarafından herhangi bir maddi menfaat beklentisi olmaksızın genel anlamda bilgilendirmek amacıyla hazırlanmıştır. Bu raporda bulunan bilgiler belli bir gelirin sağlanmasına yönelik olarak verilmemektedir.