

| | Kapanış | Günlük Fark (%) | Pivot 1. Direnç | Pivot 1. Destek | Yüksek | Düşük | Günlük Hacim |
|----------|---------|-----------------|-----------------|-----------------|---------|---------|-------------------|
| XUTUM | 3944,14 | 0,72% | 3962,84 | 3921,54 | 3958,94 | 3917,64 | 72.940.667.257,00 |
| XU100 | 3582,03 | 0,40% | 3601,00 | 3563,93 | 3601,87 | 3564,80 | 56.902.875.908,00 |
| XU030 | 3920,71 | 0,14% | 3949,24 | 3896,46 | 3953,52 | 3900,74 | 41.505.594.574,00 |
| X30YVADE | 4011,00 | 0,34% | 4033,83 | 3973,83 | 4040,00 | 3980,00 | 6.423.178.985,00 |

| Yurtdışı Endeksler | Son | Günlük F. % |
|---------------------------------|----------|-------------|
| FTSE ALL WORLD INDEX | 366,16 | -0,42% |
| FTSE ALL WORLD INDEX - EMERGING | 590,89 | -1,05% |
| S&P 500 INDEX | 3612,39 | -0,75% |
| NASDAQ 100 INDEX | 10926,97 | -1,02% |
| DOW JONES INDEX | 29202,88 | -0,32% |
| DAX INDEX | 12272,94 | 0,00% |
| VOLATILITY INDEX | 32,45 | 3,48% |

| Yurtdışı Vadeli Endeksler | Son | Günlük F. % |
|---------------------------|----------|-------------|
| S&P 500 FUTURE | 3603,75 | -0,59% |
| DOW JONES FUTURE | 29085,00 | -0,60% |
| NASDAQ 100 FUTURE | 10921,75 | -0,57% |
| DAX FUTURE | 12235,00 | -0,55% |

| Pariteler | Son | Günlük F. % |
|-----------|-------|-------------|
| USDTRY | 18,58 | 0,02% |
| EURTRY | 18,00 | -0,19% |
| EURUSD | 0,97 | -0,21% |

| Değerli Madenler | Son | Günlük F. % |
|--------------------|----------|-------------|
| XAUUSD - ONS ALTIN | 1.664,93 | -0,22% |
| XAGUSD - ONS GÜMÜŞ | 19,39 | -1,08% |
| GLDGR - GRAM ALTIN | 994,88 | -0,16% |
| XAGGR - GRAM GÜMÜŞ | 11,59 | -1,07% |

| Sektör Endeksleri | Son | Günlük F. % |
|-------------------|----------|-------------|
| XUSIN | 5.793,13 | 0,51% |
| XGIDA | 3.718,86 | 3,03% |
| XUTEK | 3.608,29 | 2,74% |
| XBANK | 3.266,77 | -1,12% |
| XMANA | 8.835,11 | 1,51% |
| XULAS | 9.367,08 | 1,86% |
| XHOLD | 3.309,75 | 0,77% |
| XMADN | 2.831,19 | 1,31% |

| Saat | Günün Öne Çıkan Gelişmeleri | Beklenti | Önceki | Hisse | Hacim |
|-------|---------------------------------|----------|--------|-------|---------------|
| 09:00 | İngiltere İşsizlik Oranı | 3.6% | 3.6% | THYAO | 6.388.944.278 |
| 09:00 | İngiltere İstihdam Değişikliği | -196k | 40k | ASELS | 3.389.445.695 |
| 10:00 | Türkiye Cari Hesap | -3.08b | -4.01b | EKGYO | 2.507.064.932 |
| 21:35 | BoE Başkanı Bailey'in Konuşması | -- | -- | SASA | 2.399.944.254 |
| | | | | SISE | 2.353.848.514 |
| | | | | EREGL | 2.090.559.754 |

| Yükselenler | Değişim | Düşenler | Değişim | Hisse | Endekse Etki | Hisse | Endekse Etki |
|-------------|---------|----------|---------|-------|--------------|-------|--------------|
| KONTR | 10,00 | KIMMR | -10,00 | THYAO | 5,56 | ISCTR | -3,49 |
| INVEO | 10,00 | MARTI | -10,00 | ASELS | 3,24 | AKBNK | -2,33 |
| SEYKM | 10,00 | INFO | -9,90 | TCELL | 3,16 | SKBNK | -2,08 |
| ERCB | 9,99 | MOBTL | -5,59 | EREGL | 2,34 | TUPRS | -1,36 |
| SANEL | 9,99 | ZOREN | -5,11 | KONTR | 2,26 | SAHOL | -1,23 |

Türkiye'de İşsizlik 2014 Sonrası En Düşük Seviyede

Küresel piyasalarda geri risk iştahında geri çekilme olurken Borsa İstanbul sınırlı yükselişini sürdürüyor. Dün seans içerisinde 3600 seviyeleri görülse de kalıcılık sağlanamayarak 3582 seviyesinde günü tamamladı. Endekste yaşanan bu yükselişte gıda ve teknoloji hisselerinde yaşanan yükseliş öne çıkarken bankacılık endeksi yüzde 1,12 seviyesinde geri çekilme yaşadı. Endekste yaşanan yükselişte ise pozitif etki THYAO, ASELS ve TCELL hisselerinden geldi.

Dün Türkiye'nin Ağustos ayı işsizlik verisi açıklandı. Temmuz ayında yüzde 10,1 olarak açıklanan işsizlik rakamı Ağustos ayında yüzde 9,6 seviyesine gerileme gösterdi. İşsizlik oranında yaşanan bu düşüş istihdam artışının işgücünde yaşanan artışın üzerinde olmasıyla gerçekleşti.

Küresel piyasalarda ise tarım dışı istihdam verisinin açıklanması ile ABD endekslerine gelen satışlar ivmesini azaltarak devam ediyor. Bu hafta açıklanacak Fed tutanakları ve ABD enflasyonu endeksin gelecek dönemdeki hareketini belirgin bir şekilde değiştirebilir.

Borsa İstanbul'da bugün hafif alıcılı bir açılış bekliyoruz.

| Pay Geri Alımı Yapan Şirketler | | | | | |
|--------------------------------|------------------------------|---------|---------------------|-----------------|--|
| Hisse | Dün Gerçekleşen Pay Alımları | | Bugüne Kadar Alınan | | |
| | Pay Adedi | Fiyat | Pay Adedi - TL | Sermayeye Oranı | |
| MPARK | 30.186 | ₺ 53,04 | 4.072.567 | 1,9576% | |
| ESEN | 2.000 | ₺ 47,65 | 787.000 | 1,2297% | |

| Bu Hafta Gerçekleşecek Genel Kurul Toplantıları | | | | |
|---|--------------------|--------------------|---------------------------------------|------------------|
| Hisse | Genel Kurul Tarihi | | Katılım Bilgileri | |
| | Karar Tarihi | Genel Kurul Tarihi | Pay Sahibi Olunması Gereken Son Tarih | Şehir / İlçe |
| GEREL | 8.09.2022 | 11.10.2022 | 10.10.2022 | İstanbul / Tuzla |

| Bugün İtibariyle VBTS Uygulanacak Şirketler | | | |
|---|-----------------------|-------------------|------------------------------|
| Hisse | Tarih Aralığı | | VBTS Bilgisi |
| | VBTS Başlangıç Tarihi | VBTS Bitiş Tarihi | VBTS Kapsamı |
| CANTE | 11.10.2022 | 10.11.2022 | Açığa Satış ve Kredili İşlem |
| IZFAS | 11.10.2022 | 10.11.2022 | Açığa Satış ve Kredili İşlem |
| KUYAS | 11.10.2022 | 10.11.2022 | Açığa Satış ve Kredili İşlem |
| KMPUR | 11.10.2022 | 10.11.2022 | Açığa Satış ve Kredili İşlem |
| SEKFK | 11.10.2022 | 10.11.2022 | Açığa Satış ve Kredili İşlem |

| Para Girişi | Tutar | Para Çıkışı | Tutar | Endeksler | Tutar |
|-------------|------------|-------------|-------------|---------------|---------|
| THYAO | 60.086.820 | ISCTR | -36.377.870 | YABANCI ORANI | 31,85 |
| EREGL | 27.158.670 | AKBNK | -30.259.120 | DOLAR ENDEKSİ | 113,411 |
| ASELS | 20.182.420 | SKBNK | -25.753.980 | | |
| KRDMD | 14.274.690 | TUPRS | -23.143.050 | | |
| KONTR | 11.823.840 | SAHOL | -22.143.260 | | |

Şirket Haberleri

TTRAK: Erenler Fabrikasının modernizasyonu kapsamında, önümüzdeki 3 yıllık dönemde yapılması öngörülen toplam 989.873.790,00 TL tutarındaki yatırım, T.C. Sanayi ve Teknoloji Bakanlığı Teşvik Uygulama ve Yabancı Sermaye Genel Müdürlüğü'nün onayı ile Yatırım Teşvik Belgesine bağlanmıştır.

SMRTG: Şirket ile yurtiçinde yerleşik büyük bir müşteri arasında KDV hariç 230.473.516,12 TL tutarındaki Mühendislik ve Proje Yönetimi, İnşaat İşleri ve Kurulum Süpervizörlüğü, Malzeme Temini işine istinaden ön ödeme bedeli 10.10.2022 tarihinde alınmıştır.

IDEAS: Şirket, iştiraki Artiox Teknoloji Yatırım A.Ş.'nin 888.890 TL olan sermayesinin 111.110 TL artışla 1.000.000 TL'na çıkarılması kararlaştırılmış olup, sermaye artırımını 15 milyon dolar şirket değerlemesi üzerinden yeni yatırımcılar giriş yapacaktır. Şirketin Artiox Teknoloji Yatırım A.Ş.'de sahip olduğu paylarda seyrelmeme hakkını kullanmak suretiyle 22.222 adet yeni pay alım bedeli ve 2.752.778 emisyon primi olmak üzere toplam 2.775.000.-TL yatırım yapılarak sermaye artırımına iştirak edilmesine, Yatırım ve pay sahipliğine ilişkin sözleşme imzalanmasına, oy birliği ile karar verildi.

BİST Teknik Görünüm

Bist100 endeksi, dün günü 3582 seviyesinde yaşanan yükselişle tamamladı. Endekste yukarı yönlü hareketlerde 3590 seviyesi direnç noktası olarak takip edilebilir. Aşağı yönlü hareketlerde ise 3544 seviyesi destek noktası olarak takip edilebilir.

Dirençler: 3590 / 3615 / 3650

Destekler: 3544 / 3500 / 3425



VIOP Teknik Görünüm

Viop 30 endeks kontratı, dün 4000 seviyesini aşarak günü 4011 seviyesinden tamamladı. Endeks kontratında yukarı yönlü hareketlerin devam etmesi halinde 4040 seviyesi direnç noktası olarak takip edilebilir. Aşağı yönlü hareketlerde ise 3980 seviyesi destek noktası olarak takip edilebilir.

Dirençler: 4040 / 4070 / 4100

Destekler: 3980 / 3900 / 3842

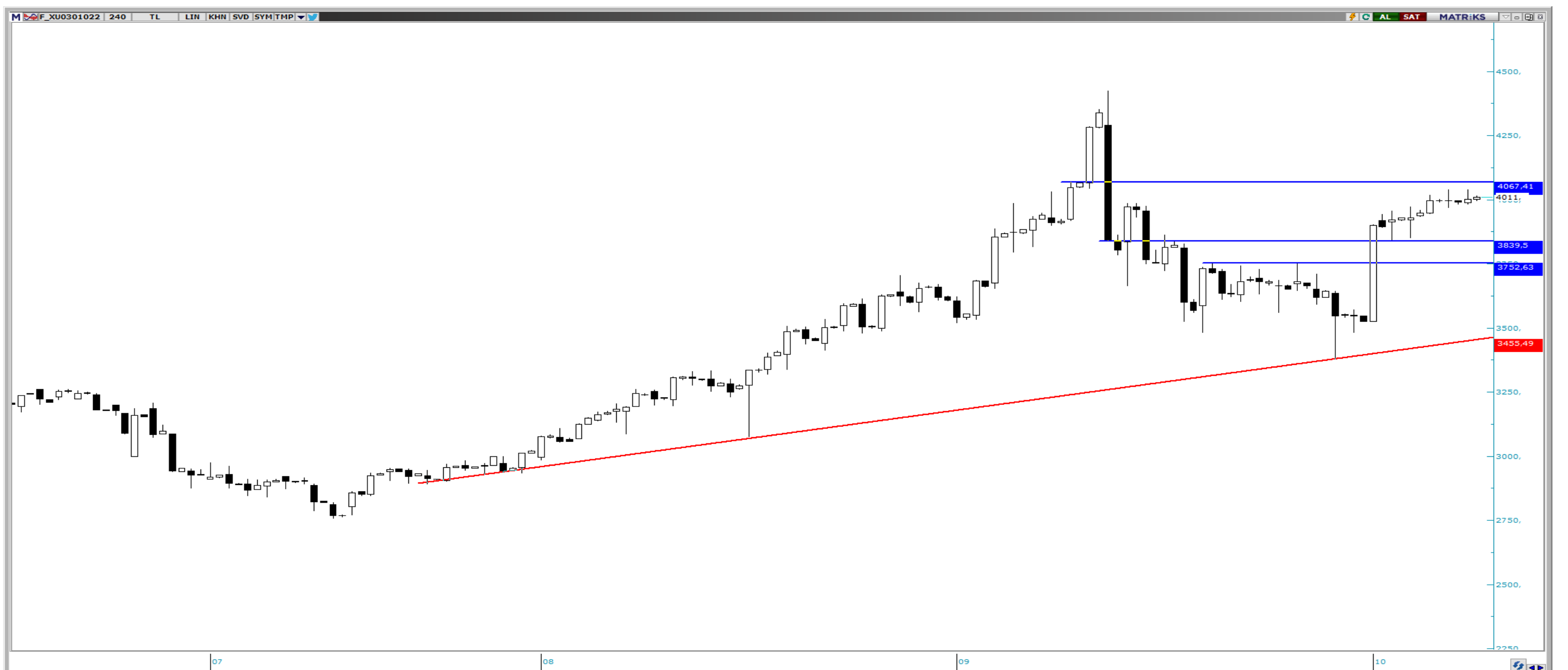

T +90 (212) 370 0370
F +90 (212) 370 0371
bilgi@albyatirim.com.tr

Fulya Mah. Büyükdere
Cad. Torun Center No:74
A/80 34394 Şişli / İstanbul

YASAL UYARI—Burada yer alan her türlü bilgi, değerlendirme, yorum ve istatistiki şekil ve değerler hazırlandığı tarih itibariyle mevcut piyasa koşulları ve güvenilirliğine inanılan kaynaklardan elde edilerek derlenmiştir. ALB Yatırım Menkul Değerler A.Ş. tarafından, karşılığında herhangi bir maddi menfaat temin edilmeksizin, genel anlamda bilgi vermek amacıyla hazırlanmış olup, hiçbir şekilde yönlendirici nitelikte olmayan bilgiler yatırımcılar tarafından danışmanlık faaliyeti olarak kabul edilmemeli ve yatırım kararlarına esas olarak alınmamalıdır. Bu bilgiler, belli bir getirinin sağlanmasına yönelik olarak verilmemekte ve bu yönde herhangi bir şekilde taahhüt veya garantimiz bulunmamaktadır. Bu itibarla bu sayfalarda yer alan ve hiç bir şekilde yönlendirici nitelikte olmayan hususlar hakkında herhangi bir sorumluluğumuz bulunmamaktadır. Gerek bu yayındaki, gerekse bu yayında kullanılan kaynaklardaki hata ve eksikliklerden ve bu yayındaki bilgilerin kullanılması sonucunda yatırımcıların ve/veya ilgili kişilerin uğrayabilecekleri doğrudan ve/veya dolaylı zararlardan, kâr yoksunluğundan manevi zararlardan her ne şekil ve surette olursa olsun üçüncü kişilerin uğrayabileceği her türlü zararlardan dolayı ALB Yatırım Menkul Değerler A.Ş. sorumlu tutulamaz. Burada yer alan yatırım bilgi, yorum ve tavsiyeleri yatırım danışmanlığı kapsamında değildir. Yatırım danışmanlığı hizmeti, yetkili kuruluşlar tarafından kişilerin risk ve getiri tercihleri dikkate alınarak kişiye özel sunulmaktadır. Burada yer alan yorum ve tavsiyeler ise genel niteliktedir. Bu tavsiyeler mali durumunuz ile risk ve getiri tercihlerinize uygun olmayabilir. Bu nedenle, sadece burada yer alan bilgilere dayanılarak yatırım kararı verilmesi beklentilerinize uygun sonuçlar doğurmayabilir.

ÇEKİNCE—Bu rapor tarafımızca doğruluğu kabul edilmiş kaynaklar kullanılarak hazırlanmış olup yatırımcılara kendi oluşturacakları yatırım kararlarında yardımcı olmayı hedeflemekte ve herhangi bir yatırım aracını alma veya satma yönünde yatırımcıların kararlarını etkilemeyi amaçlamamaktadır. Yatırımcıların verecekleri yatırım kararları ile bu raporda bulunan görüş, bilgi ve veriler arasında bir bağlantı kurulamayacağı gibi, söz konusu kararların neticesinde oluşabilecek yanlışlık ve zararlardan kurum çalışanları ile ALB Yatırım Menkul Değerler A.Ş.'nin herhangi bir sorumluluğu bulunmamaktadır. Bu rapordaki her türlü iç ce dış piyasa tablo grafikler, bu konularda resmi hizmet veren yetkili üçüncü kişi kurumlardan elde edilmiş olup, ALB Yatırım Menkul Değerler A.Ş. tarafından herhangi bir maddi menfaat beklentisi olmaksızın genel anlamda bilgilendirmek amacıyla hazırlanmıştır. Bu raporda bulunan bilgiler belli bir gelirin sağlanmasına yönelik olarak verilmemektedir.