

Borsa İstanbul	Son	Günlük F. %
XUTUM	8930,11	-0,20%
XU100	7907,13	-0,44%
XU030	8484,76	-0,61%
XU100 FİYAT/KAZANÇ ORANI	7,64	-0,15%
BIST YAB. TAKAS ORANI	31,20	-1,39%

Yurt dışı Endeksler	Son	Günlük F. %
NASDAQ 100 INDEX	15462,43	0,56%
S&P 500 INDEX	4516,08	0,41%
DOW JONES INDEX	34852,67	0,85%
DAX INDEX	15891,93	-0,24%

Pariteler	Son	Günlük F. %
USDTRY	26,71	0,65%
EURTRY	29,19	0,97%
EURUSD	1,09	0,40%
DOLAR ENDEKSİ	103,17	-0,40%

Değerli Madenler	Son	Günlük F. %
XAUUSD - ONS ALTIN	1.942,75	0,27%
XAGUSD - ONS GÜMÜŞ	24,62	-0,42%
GLDGR - GRAM ALTIN	1.668,28	0,92%
XAGGR - GRAM GÜMÜŞ	21,14	0,26%

Tahvil Getirileri	Son	Günlük F. %
TÜRKİYE 2 YILLIK TAHVİL FAİZİ	19,50	-2,95%
TÜRKİYE 5 YILLIK TAHVİL FAİZİ	20,68	19,18%
TÜRKİYE 10 YILLIK TAHVİL FAİZİ	15,70	-0,42%
ABD 2 YILLIK TAHVİL FAİZİ	4,88	-1,02%
ABD 10 YILLIK TAHVİL FAİZİ	4,11	-0,41%
ALMANYA 10 YILLIK TAHVİL FAİZİ	2,55	1,47%

Risk ve Volatilité Göstergeleri	Son	Günlük F. %
TÜRKİYE 5 YILLIK CDS	399,41	0,00%
VIX VOLATİLİTE ENDEKSİ	13,88	-3,94%

Borsa İstanbul Hacim Liderleri	Hacim	Günlük F. %
ISCTR	14.947.309.288	8,52
TUPRS	7.905.154.461	-3,13
THYAO	7.146.630.032	-3,16
KCHOL	6.719.904.141	2,84
SISE	6.387.647.718	-1,78

Para Girişi	Değişim	Para Çıkışı	Değişim	Hisse	Endekse Etki	Hisse	Endekse Etki
ISCTR	251.776.900	TUPRS	-196.134.500	ISCTR	22,32	THYAO	-20,61
KCHOL	206.393.600	THYAO	-137.002.600	GUBRF	9,65	TUPRS	-16,03
AKBNK	85.318.220	EREGL	-59.476.020	KCHOL	8,76	SISE	-5,34
GUBRF	47.978.980	ASTOR	-32.498.850	BRSAN	6,38	SASA	-4,75
EUREN	25.484.730	GESAN	-22.647.820	AKBNK	4,17	YKBNK	-4,06

Günlük Model Portföy				Haftalık Model Portföy			
31.08.2023				25.08.2023			
Hisse	Kapanış	Zarar Kes Seviyesi	Hedef Aralığı	Hisse	Alım Seviyesi	Zarar Kes Seviyesi	Hedef Aralığı
BIMAS	257,10	252,30	262,20 - 268,60	PETKM	19,60	19,00	20,50 / 21,10
KCHOL	145,00	141,30	148,6 - 150,8	CCOLA	375,00	360,00	390,00 / 397,50
IZMDC	8,13	7,88	8,37 - 8,55	TCELL	58,10	55,65	60,40 / 61,50
VERUS	164,50	162,10	167,70 - 171,00	EREGL	43,38	41,90	44,90 / 45,50
ODAS	12,75	12,55	13,00 - 13,26	AKGRT	5,29	5,05	5,50 / 5,60
				AKBNK	30,44	29,15	31,60 / 32,30
				MGROS	335,70	321,00	351,00 / 355,80
				ALARK	122,10	116,90	127,00 / 129,50

12 Aylık Model Portföy						
Hisse	Son Fiyat	Öneri Tarihi	Öneri Fiyatı	Hedef Fiyat	Değişim (%)	Açıklama
BIMAS	257,10	16.05.2023	152,50	304,50	68,59	Defansif Özellikle, İstikrarlı Büyüme ve Güçlü Ciro Hedefi
TAVHL	125,30	3.07.2023	93,35	133,50	34,23	Döviz Bazlı Gelirler, Yeni Yatırımlar
FROTO	857,50	8.05.2023	516,60	1100,00	65,99	Güçlü Büyüme, Elektrikli Araç Yatırımı, İhracat Potansiyeli
THYAO	247,90	9.05.2023	128,80	324,80	92,47	Cazip Çarpanlar ve 2033'e Kadar güçlü Ciro Hedefi
ENJSA	51,10	12.05.2023	29,44	67,90	73,57	Enerjide Dönüşüm, İstikrarlı Büyüme ve Cazip Çarpanlar

## Beyaz Eşyada Talep Güçlü Seyrediyor

Türkiye'de beyaz eşya satışları TÜRKBESED'in açıkladığı verilere göre güçlü seyrini sürdürürken Temmuz'da bir önceki yılın aynı ayına göre %44 artarak 886 bin adet olarak gerçekleşti. Küresel ekonomilerde sıkılaşma adımlarının sürmesi talebi sınırlamaya devam etti. Bu paralelde yılın ilk 7 ayında önceki yılın aynı dönemine göre ihracatta %11 oranında azalma gösterdi. BDDK tarafından açıklanan verilere göre ise bankacılık sektörünün net kârı bir önceki yılın Ocak – Temmuz dönemine kıyasla %41,2 artış göstererek 293,4 milyar TL olarak gerçekleşti. Temmuz ayında ise bir önceki aya göre %27,6 azalış göstererek 43,2 milyar TL olarak gerçekleşti. Aylık bazda özsermaye kârlılığı ise Şubat 2023'ten sonra en düşük seviyeye gerileme göstererek %28,9 olarak gerçekleşti.

Borsa İstanbul ise Salı günü yeni bir rekor seviyeyi test ettikten sonra gelen tepki satışları ile günü %0,44 düşükle 7907 seviyesinden tamamladı. Endekste ilk 5 kurum bazında 377 milyon TL'lik para girişi gerçekleşirken bunun çoğu ISCTR ve KCHOL hisselerinde gerçekleşti. Endekste hacim aylık ortalamasının altında 146,6 milyar TL olurken, endekste yaşanan geri çekilmede havacılık, sigorta ve madencilik hisselerindeki satışlar etkili oldu.

Küresel piyasalarda ise gözler yarın açıklanacak Tarım Dışı İstihdam verisinde olacak. Açıklanacak verinin 168 bin kişilik beklentinin çok üzerinde gerçekleşmesi halinde Eylül ayına ilişkin faiz artış ihtimallerinde artış gözlemlenebilir. Böyle bir durumda ise başta değerli madenler olmak üzere endekslerde de satış baskıları gözlemlenebilir.

Borsa İstanbul'da sınırlı pozitif bir açılış bekliyoruz.

Saat	Günün Öne Çıkan Gelişmeleri	Beklenti	Önceki
10:00	Türkiye GSYİH (Q2) - Çeyreklik (%)	2,00%	0,30%
12:00	Euro Bölgesi Öncü TÜFE (Ağu) - Yıllık (%)	5,10%	5,30%
14:00	Türkiye PPK Toplantı Özeti	--	--
14:30	Türkiye Menkul Kıymet İstatistikleri	--	--
15:30	ABD Kişisel Giderler (Tem) - Aylık (%)	0,70%	0,50%

## Teknik Analiz

### BİST Teknik Görünüm

Bist100 endeksi, haftanın ikinci işlem gününde 8013 seviyesini test ettikten sonra gelen tepki satışları ile günü %0,44'lük düşüşle 7907 seviyesinden tamamladı. Endekste hacim aylık ortalamasının altında 146,6 milyar TL gerçekleşti. Bu süreçte endekste aşağı yönlü hareket halinde 7890 seviyesi destek noktası olarak izlenebilir. Yukarı yönlü hareketlerde ise 7935 seviyesi direnç noktası olarak takip edilebilir.

**Dirençler : 7935 / 8000 / 8160**

**Destekler : 7890 / 7710 / 7570**

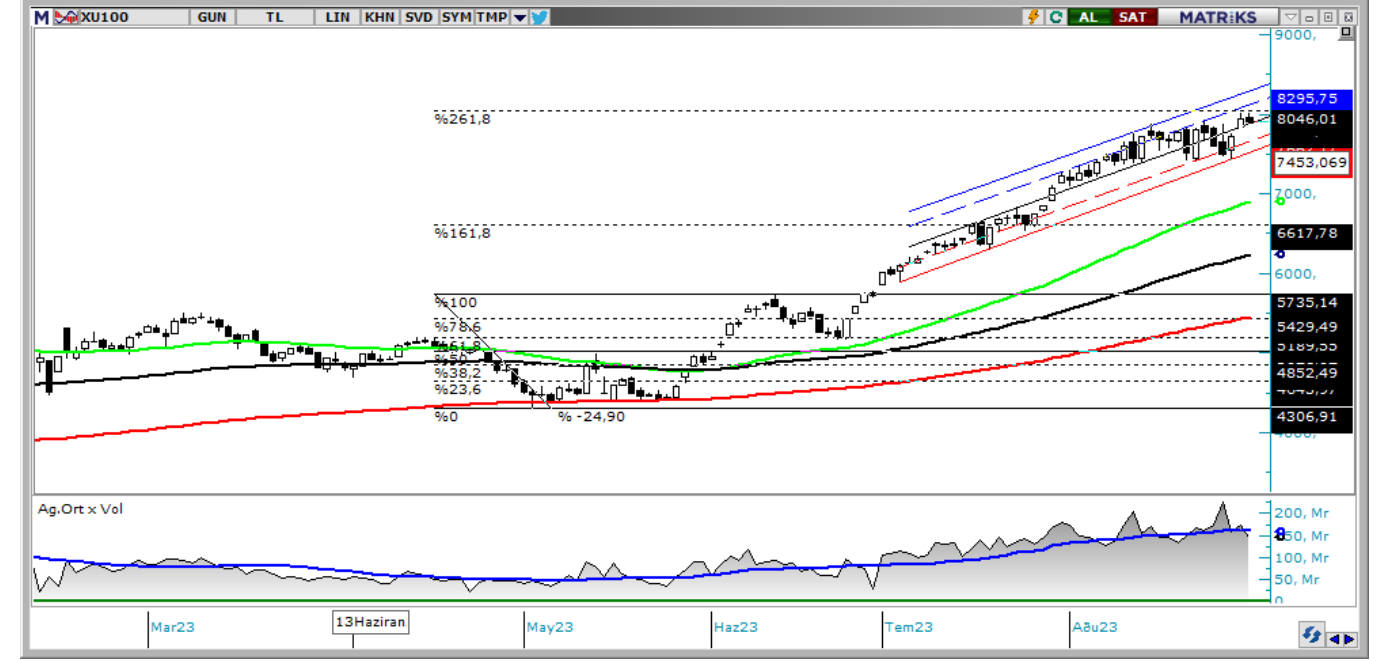

### VIOP Teknik Görünüm

VIOP30 endeks kontratı, Salı günü akşam seansını pozitif bir şekilde 8499 puandan tamamladı. Bu süreçte endeks kontratında yukarı yönlü hareketlerde 8540 seviyesinin üzerinde kalıcılık sağlanması halinde 8620 seviyesi kritik direnç noktası olarak izlenebilir. Aşağı yönlü hareketlerde ise 8460 seviyesi destek noktası olarak takip edilebilir.

**Dirençler: 8540 / 8620 / 8760**

**Destekler: 8460 / 8270 / 8040**



## Şirket Haberleri

**EBEBK:** 2023/50 sayılı SPK bültenine göre Ebebek Mağazacılık AŞ.'nin paylarının halka arzına onay verdi. Şirketin halka arz edilecek olan 40.000.000 TL nominal değerli payları 29/08/2023 tarihleri ile 01/09/2023 tarihleri arasında 3 iş günü süreyle satışa sunulacaktır.

**SNICA:** Yurtiçi depolama ve dağıtım faaliyetlerimizi güçlendirmek amacıyla kurduğumuz Adana Bölge Müdürlüğü'müz 1 Eylül 2023 tarihinde faaliyete geçecektir. Ülkemizde yaşanan deprem felaketi nedeniyle doğan alt yapı ve üst yapı ihtiyaçlarının yerinde ve hızlı bir şekilde karşılanması açısından Adana ili stratejik konumu gereği tercih edilmiştir. Adana Bölge Müdürlüğümüz ağırlıklı olarak Hatay, İskenderun, Kahramanmaraş, Gaziantep, Şanlıurfa, Kilis, Tarsus ve Mersin bölgelerine hizmet verecektir.

**PAPIL:** T.C. İçişleri Bakanlığı Jandarma Genel Komutanlığı tarafından Türkiye genelinde kullanılmakta olan Otomatik Parmak ve Avuç İzi Teşhis Sistemi'nin 31.12.2023 tarihine kadar geçerli olmak üzere parçalı bakım ve onarımı işi için 2.550.000-TL+KDV tutarlı sözleşme imzalanmıştır. Sözleşme, söz konusu sistemin sürekliliği kapsamında verilecek olan bakım hizmeti ve yedek parça ihtiyaçlarını kapsamaktadır.

**TATEN:** Şirketimizin, daha önce lisansını almış olduğu, mevcut üretim sahasında gerçekleştireceği 33,6 MW RES kapasite artışı yatırımının finansmanı için Bayerische Landesbank (Bayern LB) ile yürüttüğü finansman görüşmeleri olumlu sonuçlanmıştır. Bu kapsamda Bayerische Landesbank (Bayern LB) ile 10 yıl vadeli maksimum 20.842.825 Avro tutarında kredi sözleşmesi imzalanmıştır.

## **ALB Yatırım Araştırma Departmanı**

**Muammer DEMİR – Araştırma Müdür Yardımcısı**

**Uğur AYDIN – Araştırma Yönetmeni**

**Ahmet Deniz YAĞBASAN– Araştırma Analisti**

**Görkem ÖREN– Araştırma Stajyeri**

T +90 (212) 370 0370

F +90 (212) 370 0371

[arastirma@albyatirim.com.tr](mailto:arastirma@albyatirim.com.tr)

Fulya Mah. Büyükdere  
Cad. Torun Center No:74  
A/80 34394 Şişli / İstanbul

**YASAL UYARI**—Burada yer alan her türlü bilgi, değerlendirme, yorum ve istatistiki şekil ve değerler hazırlandığı tarih itibariyle mevcut piyasa koşulları ve güvenilirliğine inanılan kaynaklardan elde edilerek derlenmiştir. ALB Yatırım Menkul Değerler A.Ş. tarafından, karşılığında herhangi bir maddi menfaat temin edilmeksizin, genel anlamda bilgi vermek amacıyla hazırlanmış olup, hiçbir şekilde yönlendirici nitelikte olmayan bilgiler yatırımcılar tarafından danışmanlık faaliyeti olarak kabul edilmemeli ve yatırım kararlarına esas olarak alınmamalıdır. Bu bilgiler, belli bir getirinin sağlanmasına yönelik olarak verilmemekte ve bu yönde herhangi bir şekilde taahhüt veya garantimiz bulunmamaktadır. Bu itibarla bu sayfalarda yer alan ve hiç bir şekilde yönlendirici nitelikte olmayan hususlar hakkında herhangi bir sorumluluğumuz bulunmamaktadır. Gerek bu yayındaki, gerekse bu yayında kullanılan kaynaklardaki hata ve eksikliklerden ve bu yayındaki bilgilerin kullanılması sonucunda yatırımcıların ve/veya ilgili kişilerin uğrayabilecekleri doğrudan ve/veya dolaylı zararlardan, kâr yoksunluğundan manevi zararlardan her ne şekil ve surette olursa olsun üçüncü kişilerin uğrayabileceği her türlü zararlardan dolayı ALB Yatırım Menkul Değerler A.Ş. sorumlu tutulamaz. Burada yer alan yatırım bilgi, yorum ve tavsiyeleri yatırım danışmanlığı kapsamında değildir. Yatırım danışmanlığı hizmeti, yetkili kuruluşlar tarafından kişilerin risk ve getiri tercihleri dikkate alınarak kişiye özel sunulmaktadır. Burada yer alan yorum ve tavsiyeler ise genel niteliktedir. Bu tavsiyeler mali durumunuz ile risk ve getiri tercihlerinize uygun olmayabilir. Bu nedenle, sadece burada yer alan bilgilere dayanılarak yatırım kararı verilmesi beklentilerinize uygun sonuçlar doğurmayabilir.

**ÇEKİNCE**—Bu rapor tarafımızca doğruluğu kabul edilmiş kaynaklar kullanılarak hazırlanmış olup yatırımcılara kendi oluşturacakları yatırım kararlarında yardımcı olmayı hedeflemekte ve herhangi bir yatırım aracını alma veya satma yönünde yatırımcıların kararlarını etkilemeyi amaçlamamaktadır. Yatırımcıların verecekleri yatırım kararları ile bu raporda bulunan görüş, bilgi ve veriler arasında bir bağlantı kurulamayacağı gibi, söz konusu kararların neticesinde oluşabilecek yanlışlık ve zararlardan kurum çalışanları ile ALB Yatırım Menkul Değerler A.Ş.'nin herhangi bir sorumluluğu bulunmamaktadır. Bu rapordaki her türlü iç ce dış piyasa tablo grafikler, bu konularda resmi hizmet veren yetkili üçüncü kişi kurumlardan elde edilmiş olup, ALB Yatırım Menkul Değerler A.Ş. tarafından herhangi bir maddi menfaat beklentisi olmaksızın genel anlamda bilgilendirmek amacıyla hazırlanmıştır. Bu raporda bulunan bilgiler belli bir gelirin sağlanmasına yönelik olarak verilmemektedir.