

	Kapanış	Günlük Fark (%)	Pivot 1. Direnç	Pivot 1. Destek	Yüksek	Düşük	Günlük Hacim
XUTUM	5522,18	-3,50%	5678,95	5422,18	5735,73	5478,96	114.007.611.253,00
XU100	4987,99	-3,54%	5134,49	4894,43	5187,43	4947,37	97.113.658.170,00
XU030	5423,12	-3,43%	5586,91	5319,56	5647,13	5379,78	75.367.660.360,00
X30YVADE	5654,00	-2,74%	5821,33	5524,08	5854,75	5557,50	22.232.389.342,50

Küresel Endeksler	Son	Günlük F. %
FTSE ALL WORLD INDEX	412,63	0,20%
FTSE ALL WORLD INDEX - EMERGING	684,43	0,91%
S&P 500 INDEX	3920,83	0,04%
NASDAQ 100 INDEX	11205,78	0,88%
DOW JONES INDEX	33704,10	0,56%
DAX INDEX	14774,60	-0,12%
VOLATILITY INDEX	20,58	-6,33%

Küresel Vadeli Endeksler	Son	Günlük F. %
S&P 500 FUTURE	3943,75	0,08%
DOW JONES FUTURE	33885,00	0,11%
NASDAQ 100 FUTURE	11282,50	0,00%
DAX FUTURE	14920,00	0,58%

Endeks, Parite ve Değerli Madenler	Son	Günlük F. %
BİST YABANCI TAKAS ORANI	29,49	0,10%
DX - DOLAR ENDEKSİ	103,16	-0,07%
USDTRY	18,79	0,08%
EURTRY	20,20	0,21%
EURUSD	1,08	0,17%
XAUUSD - ONS ALTIN	1.883,39	0,27%
XAGUSD - ONS GÜMÜŞ	23,90	1,16%
GLDGR - GRAM ALTIN	1.137,72	0,36%
XAGGR - GRAM GÜMÜŞ	14,44	1,26%

Borsa İstanbul Sektör Endeksleri	Son	Günlük F. %
XUSIN	8.049,95	-3,38%
XGIDA	4.896,48	-4,29%
XUTEK	5.740,29	-2,48%
XBANK	4.313,40	-4,39%
XMANA	11.745,46	-3,54%
XULAS	14.491,84	-4,77%
XHOLD	4.542,89	-3,70%
XMADN	6.277,43	-4,36%

Saat	Günün Öne Çıkan Gelişmeleri	Beklenti	Önceki	Hisse	Hacim
08:00	Japonya Öncü Endeks - Aylık (Kas)	97.6	98.6	THYAO	7.228.138.030
10:00	Türkiye Cari Denge	-4.00b	-0.36b	EREGL	7.205.211.826
15:00	ABD MBA Mortgage Başvuruları	--	-10.3%	ASELS	7.045.379.508
				KRDMD	5.369.510.695
				KOZAL	4.362.869.376
				EKGYO	4.280.841.435

Hisse	Para Girişi	Hisse	Para Çıkışı	Hisse	Endekse Etki	Hisse	Endekse Etki
PETKM	28.309.520	AKBNK	- 60.892.530	SASA	5,35	THYAO	-19,35
ASELS	28.083.330	THYAO	- 54.605.310	SELEC	0,23	TUPRS	-13,41
EKGYO	23.769.580	KOZAL	- 44.128.530	KLRHO	0,18	EREGL	-12,86
TCELL	23.583.220	EREGL	- 35.845.600	IPEKE	0,16	AKBNK	-8,29
PGSUS	20.649.820	YKBNK	- 35.415.490	GESAN	0,14	KCHOL	-8,17

Endekste 5000 Psikolojisi!

Borsa İstanbul'da geçtiğimiz hafta itibariyle başlayan satışlar Salı gününde devam etti. Dün yüzde 3,54 seviyesinde gerileme yaşayan Bist100 endeksi 180 puan gerileme yaşayarak 5000 seviyesinin altında 4988 seviyesinde günü tamamladı. 5000 seviyesinin kırılması endekste kısa vadeli görünümün negatif olarak şekillenmesine neden oldu. Bu süreçten sonra takip edilecek ve tepki alımlarının gelme ihtimalinin yüksek olduğu 4710 seviyesi destek noktası olarak takip edilebilir. Endekste genele yayılan bir düşüş gerçekleşti. Bu düşüşte özellikle ulaştırma ve bankacılık hisselerindeki geri çekilme endekste etkinin yüksek olmasından kaynaklı satışları derinleştirdi.

Dün yurt içinde sanayi üretimi ve işsizlik oranı açıklandı. Türkiye ekonomisinde dördüncü çeyrekte beklenen daralmayı da bu veri bir nevi açıkladı. Pandemiden sonra ilk defa daralma gösteren sanayi üretimi Kasım'da yıllık yüzde 1,3 oranında azaldı. İşsizlik verisinde ise işsiz sayısı 23 bin kişilik artış gösterse de işsizlik oranı değişiklik göstermeyerek yüzde 10,2 olarak gerçekleşti.

Borsa İstanbul'da bugün sınırlı pozitif açılış bekliyoruz.

Pay Geri Alımı Yapan Şirketler					
Hisse	Dün Gerçekleşen Pay Alımları		Bugüne Kadar Alınan		
	Pay Adedi	Fiyat	Pay Adedi - TL	Sermayeye Oranı	
ESEN	69.158	₺ 69,16	1.018.373	0,1287%	
SAHOL	1.000.000	₺ 40,45	40.176.059	1,9690%	
VERUS	54.417	₺ 116,96	1.388.735	1,9839%	
KONTR	16.809	₺ 141,56	285.982	0,1430%	
INFO	21.410	--	--	--	
DGNMO	100.000	₺ 7,77	3.237.846	0,9300%	
LIDER	5.000	₺ 87,99	3.480.000	5,2727%	
MPARK	33.963	₺ 83,49	7.672.000	3,6878%	
TURSG	550.000	₺ 10,96	--	0,8670%	
LKMNH	15.099		95.807	0,3100%	
SAHOL	381.719	₺ 41,37	39.176.059	1,9200%	

Bu Hafta Gerçekleşecek Genel Kurul Toplantıları				
Hisse	Genel Kurul Tarihi		Katılım Bilgileri	
	Karar Tarihi	Genel Kurul Tarihi	Pay Sahibi Olunması Gereken Son Tarih	Şehir / İlçe
BJKAS	16.12.2022	10.01.2023	9.01.2023	İstanbul / Beşiktaş

Bu Hafta Gerçekleşecek Temettü Ödemeleri				
Hisse	Kullanım Tarihi		Ödenecek Nakit Kar Payı	
	Teklif Edilen	Kesinleşen	Kar Payı Net TL	Kar Payı Net %
--	--	--	--	--

Sermaye Artırımı Yapan Şirketler				
Hisse	Sermaye Artırımı		Sermaye Bilgileri	
	Bedelli / Bedelsiz Oranı	Hak Kullanım Başlangıcı	Mevcut Sermaye	Ulaşılabilecek Sermaye
BRKSN	100%	9.01.2023	15.600.000,00	31.200.000,00
AYES	100%	10.01.2023	15.028.200,00	30.056.400,00
MANAS	318%	13.01.2023	19.800.000,00	82.764.000,00

Bugün İtibariyle VBTS Uygulanacak Şirketler				
Hisse	Tarih Aralığı		VBTS Bilgisi	
	VBTS Başlangıç Tarihi	VBTS Bitiş Tarihi	VBTS Kapsamı	
ADEL	11.01.2023	10.02.2023	Brüt Takat	
BURCE	11.01.2023	10.02.2023	Kredili ve Açığa Satış Yasağı	
EMKEL	11.01.2023	10.02.2023	Kredili ve Açığa Satış Yasağı	
FLAP	11.01.2023	10.02.2023	Kredili ve Açığa Satış Yasağı	
HUBVC	11.01.2023	10.02.2023	Kredili ve Açığa Satış Yasağı	
NUGYO	11.01.2023	10.02.2023	Kredili ve Açığa Satış Yasağı	

Bugün İtibariyle VBTS Uygulaması Sona Erecek Şirketler				
Hisse	Tarih Aralığı		VBTS Bilgisi	
	VBTS Başlangıç Tarihi	VBTS Bitiş Tarihi	VBTS Kapsamı	
DERHL	12.12.2022	11.01.2023	Brüt Takas	
EMNIS	12.12.2022	11.01.2023	Brüt Takas	
TKNSA	12.12.2022	11.01.2023	Açığa Satış ve Kredili İşlem	
VBTYZ	12.12.2022	11.01.2023	Brüt Takas	

Şirket Haberleri

ALFAS: Şirket ile yurt içinde yerleşik büyük bir müşterisi arasında güneş paneli satışına ilişkin KDV hariç yaklaşık 11.500.000,00 dolar tutarında sipariş alınmış olup, söz konusu siparişe ait avans ödemeleri 10.01.2023 tarihinde alınmıştır.

ESCOM: Şirketin dolaylı iştiraki EYN Teknoloji A.Ş bünyesinde bulunan 954kWp gücündeki GES tesisinin 26.361.388 TL bedelle satışı için ön protokolün imzaladığını ve 1.861.680 TL kapora tahsil edildiğini 08.11.2022 tarihli KAP açıklamasında şirket tarafından duyurulmuştu. Ges tesisi satış işlemi gerçekleşmiş olup, bedelin tamamı nakden tahsil edilmiştir.

COSMO: Şirketin mühendislik alanında faaliyet gösteren bağlı ortaklığımız Cosmos Mühendislik A.Ş., yurtiçi yeni müşterisi ile 10.01.2023 tarihinde hava kanalı imalatına yönelik yeni bir iş akdi imzalamıştır. Sözleşmenin toplam bedeli KDV dahil 22.071.949 TL'dir.

GESAN: Şirket, MEDİCANA HASTANE İŞLETMECİLİĞİ A.Ş.'den, Lisanssız Elektrik Üretim Yönetmeliği'nin 5.1.h maddesi kapsamında Öztüketim Arazi Güneş Enerjisi Santrali yapılması için sipariş almıştır. Projenin bedeli vergiler hariç 9.000.000,00 dolardır..

Teknik Analiz

BİST Teknik Görünüm

Bist100 endeksi, Çarşamba günü yüzde 3,54 gerileme göstererek günü 4988 seviyesinden tamamladı. Endekste aşağı yönlü hareketlerin devamı halinde 4820 seviyesi direnç noktası olarak takip edilebilir. Yukarı yönlü hareketlerde ise 5000 seviyesi destek noktası olarak takip edilebilir.

Dirençler: 5000 / 5090 / 5300

Destekler: 4820 / 4710 / 4450

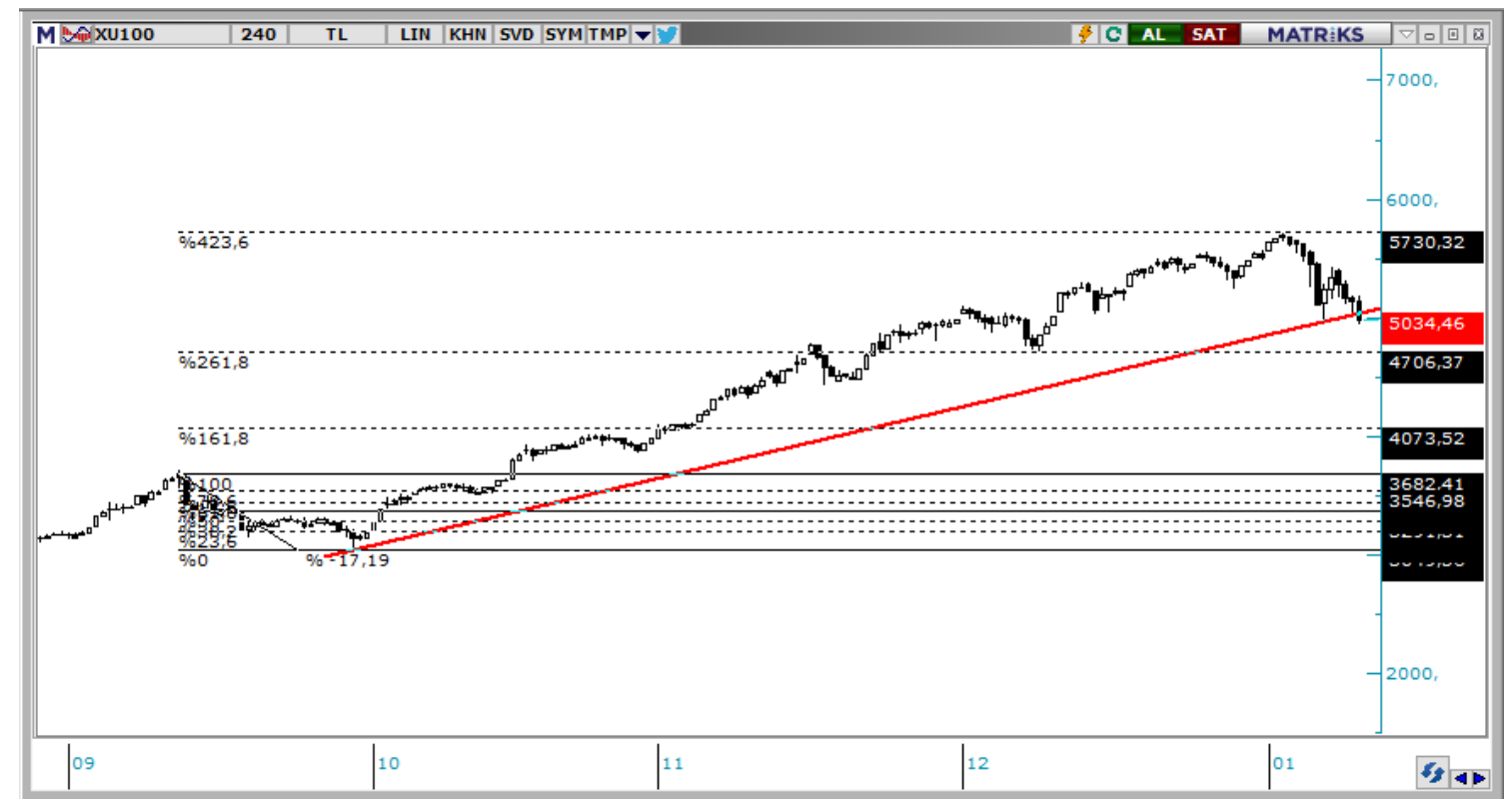

VIOP Teknik Görünüm

VIOP30 kontratı, Çarşamba günü yüzde -2,74 gerileyerek günü 5654 puandan tamamladı. Endekste yukarı yönlü hareketlerde 5750 seviyesi direnç noktası olarak takip edilebilir. Aşağı yönlü hareketlerde ise 5625 seviyesi destek noktası olarak takip edilebilir.

Dirençler: 5750 / 5850 / 5960

Destekler: 5625 / 5560 / 5450



T +90 (212) 370 0370

F +90 (212) 370 0371

arastirma@albyatirim.com.tr

Fulya Mah. Büyükdere
Cad. Torun Center No:74
A/80 34394 Şişli / İstanbul

YASAL UYARI—Burada yer alan her türlü bilgi, değerlendirme, yorum ve istatistiki şekil ve değerler hazırlandığı tarih itibariyle mevcut piyasa koşulları ve güvenilirliğine inanılan kaynaklardan elde edilerek derlenmiştir. ALB Yatırım Menkul Değerler A.Ş. tarafından, karşılığında herhangi bir maddi menfaat temin edilmeksizin, genel anlamda bilgi vermek amacıyla hazırlanmış olup, hiçbir şekilde yönlendirici nitelikte olmayan bilgiler yatırımcılar tarafından danışmanlık faaliyeti olarak kabul edilmemeli ve yatırım kararlarına esas olarak alınmamalıdır. Bu bilgiler, belli bir getirinin sağlanmasına yönelik olarak verilmemekte ve bu yönde herhangi bir şekilde taahhüt veya garantimiz bulunmamaktadır. Bu itibarla bu sayfalarda yer alan ve hiç bir şekilde yönlendirici nitelikte olmayan hususlar hakkında herhangi bir sorumluluğumuz bulunmamaktadır. Gerek bu yayındaki, gerekse bu yayında kullanılan kaynaklardaki hata ve eksikliklerden ve bu yayındaki bilgilerin kullanılması sonucunda yatırımcıların ve/veya ilgili kişilerin uğrayabilecekleri doğrudan ve/veya dolaylı zararlardan, kâr yoksunluğundan manevi zararlardan her ne şekil ve surette olursa olsun üçüncü kişilerin uğrayabileceği her türlü zararlardan dolayı ALB Yatırım Menkul Değerler A.Ş. sorumlu tutulamaz. Burada yer alan yatırım bilgi, yorum ve tavsiyeleri yatırım danışmanlığı kapsamında değildir. Yatırım danışmanlığı hizmeti, yetkili kuruluşlar tarafından kişilerin risk ve getiri tercihleri dikkate alınarak kişiye özel sunulmaktadır. Burada yer alan yorum ve tavsiyeler ise genel niteliktedir. Bu tavsiyeler mali durumunuz ile risk ve getiri tercihlerinize uygun olmayabilir. Bu nedenle, sadece burada yer alan bilgilere dayanılarak yatırım kararı verilmesi beklentilerinize uygun sonuçlar doğurmayabilir.

ÇEKİNCE—Bu rapor tarafımızca doğruluğu kabul edilmiş kaynaklar kullanılarak hazırlanmış olup yatırımcılara kendi oluşturacakları yatırım kararlarında yardımcı olmayı hedeflemekte ve herhangi bir yatırım aracını alma veya satma yönünde yatırımcıların kararlarını etkilemeyi amaçlamamaktadır. Yatırımcıların verecekleri yatırım kararları ile bu raporda bulunan görüş, bilgi ve veriler arasında bir bağlantı kurulamayacağı gibi, söz konusu kararların neticesinde oluşabilecek yanlışlık ve zararlardan kurum çalışanları ile ALB Yatırım Menkul Değerler A.Ş.'nin herhangi bir sorumluluğu bulunmamaktadır. Bu rapordaki her türlü iç ce dış piyasa tablo grafikler, bu konularda resmi hizmet veren yetkili üçüncü kişi kurumlardan elde edilmiş olup, ALB Yatırım Menkul Değerler A.Ş. tarafından herhangi bir maddi menfaat beklentisi olmaksızın genel anlamda bilgilendirmek amacıyla hazırlanmıştır. Bu raporda bulunan bilgiler belli bir gelirin sağlanmasına yönelik olarak verilmemektedir.