

| | Kapanış | Günlük Fark | Pivot 1. Direnç | Pivot 1. Destek | Yüksek | Düşük | Günlük Hacim |
|----------|---------|-------------|-----------------|-----------------|--------|-------|--------------|
| XUTUM | 5545,49 | 0,00% | 5629,03 | 5490,65 | 0,00 | 0,00 | - |
| XU100 | 5071,41 | 0,00% | 5148,39 | 5020,94 | 0,00 | 0,00 | - |
| XU030 | 5613,60 | 0,00% | 5706,22 | 5560,09 | 0,00 | 0,00 | - |
| X30YVADE | 5618,50 | 0,00% | 5722,00 | 5558,50 | 0,00 | 0,00 | - |

| Yurtdışı Endeksler | Son | Günlük F. % |
|---------------------------------|----------|-------------|
| FTSE ALL WORLD INDEX | 418,56 | 0,08% |
| FTSE ALL WORLD INDEX - EMERGING | 648,34 | 0,54% |
| S&P 500 INDEX | 3992,63 | 0,04% |
| NASDAQ 100 INDEX | 12066,27 | 0,05% |
| DOW JONES INDEX | 33045,09 | -0,26% |
| DAX INDEX | 15399,89 | 0,01% |
| VOLATILITY INDEX | 22,29 | -2,54% |
| DOLAR ENDEKSİ | 104,36 | -0,21% |
| BORSA İSTANBUL YAB. TAKAS ORANI | 28,97 | -0,07% |

| Yurtdışı Vadeli Endeksler | Son | Günlük F. % |
|---------------------------|----------|-------------|
| S&P 500 FUTURE | 4017,75 | 0,47% |
| DOW JONES FUTURE | 33174,00 | 0,29% |
| NASDAQ 100 FUTURE | 12203,00 | 0,87% |
| DAX FUTURE | 15493,00 | 0,54% |

| Pariteler | Son | Günlük F. % |
|-----------|-------|-------------|
| USDTRY | 18,88 | 0,03% |
| EURTRY | 20,06 | 0,24% |
| EURUSD | 1,06 | 0,20% |

| Değerli Madenler | Son | Günlük F. % |
|--------------------|----------|-------------|
| XAUUSD - ONS ALTIN | 1.829,55 | 0,26% |
| XAGUSD - ONS GÜMÜŞ | 21,66 | 0,77% |
| GLDGR - GRAM ALTIN | 1.110,60 | 0,30% |
| XAGGR - GRAM GÜMÜŞ | 13,15 | 0,83% |

| Sektör Endeksleri | Son | Günlük F. % |
|-------------------|-----------|-------------|
| XUSIN | 8.607,37 | 0,00% |
| XGIDA | 4.250,45 | 0,00% |
| XUTEK | 5.325,04 | 0,00% |
| XBANK | 4.111,49 | 0,00% |
| XMANA | 13.693,73 | 0,00% |
| XULAS | 15.009,87 | 0,00% |
| XHOLD | 4.495,62 | 0,00% |
| XMADN | 6.022,70 | 0,00% |

Piyasalarda Risk İştahı Azalıyor

Küresel piyasalarda ve Borsa İstanbul'da azalan risk iştahı endekslerde aşağı yönlü baskılanmalara neden oluyor. Deprem sonrasında Borsa İstanbul'un açıldığı günden itibaren Metal Ana Sanayi, Çimento ve Beyaz Eşya sektörlerinde ciddi bir primlenme görülmüştü. Dün itibariyle bu sektörlerin bazılarında kâr realizasyonu gerçekleşti. Ve endeks günü yüzde 1,51 seviyesinde gerileyerek 5071 seviyesinde tamamladı. Bu süreçten sonra endekste 4940 seviyesinden gelebilecek tepki alımlarına ve 5170 seviyesinden gelebilecek tepki satışlarına dikkat edilebilir.

Küresel piyasalarda ise dün Fed'in Şubat ayında gerçekleştirdiği toplantının tutanakları yayımlandı. Tutanaklarda sürpriz bir sonuç çıkmadı. Fakat bazı Fed üyelerinin enflasyondaki yumuşamaya rağmen 50 bps'lik bir faiz artışını savunması dikkat çekti. İçerisinde bulunduğumuz dönemde ise enflasyonda beklenen düşüşün gerçekleşmesi ve güçlü istihdam piyasası Fed yetkililerinin gelecek dönemde ek bir faiz artışı yapabilme ihtimalini artırıyor. Fakat, gelecek ayın istihdam verileri ile enflasyon verileri Mart ayında gerçekleşecek Fed toplantısı için önem arz etmektedir.

Borsa İstanbul'da sınırlı negatif açılış bekliyoruz.

| Saat | Günün Öne Çıkan Gelişmeleri | Beklenti | Önceki | Hisse | Hacim |
|-------|--------------------------------------|----------|--------|-------|-------|
| 13:00 | Euro Bölgesi TÜFE - Yıllık | 8,60% | 8,50% | EREGL | 0 |
| 14:00 | TCMB Faiz Kararı | 8,00% | 9,00% | KRDMD | 0 |
| 14:30 | Türkiye Menkul Kıymet İstatistikleri | -- | -- | SISE | 0 |
| 16:30 | ABD Yıllık GSYH - 4. Çeyrek | 2,90% | 2,90% | THYAO | 0 |
| 16:30 | ABD İlk İşsizlik Başvuruları | -- | 194k | EKGYO | 0 |
| 16:30 | ABD Devam Eden İşsizlik Başvuruları | -- | 1696k | TUPRS | 0 |

| Para Girişi | Değişim | Para Çıkışı | Değişim | Hisse | Endekse Etki | Hisse | Endekse Etki |
|-------------|------------|-------------|--------------|-------|--------------|-------|--------------|
| OYAKC | 87.795.170 | KCHOL | - 33.422.910 | KRDMD | -- | THYAO | -- |
| THYAO | 54.247.940 | ISDMR | - 28.423.390 | EKGYO | -- | SASA | -- |
| KOZAL | 43.603.650 | TUPRS | - 27.824.060 | GUBRF | -- | TUPRS | -- |
| ENKAI | 42.577.890 | EKGYO | - 20.212.800 | OYAKC | -- | SISE | -- |
| TCELL | 34.518.590 | GARAN | - 14.182.420 | ENKAI | -- | FROTO | -- |

Şirket Haberleri

BVSAN: Şirket, demir-çelik üretimi konusunda faaliyet gösteren Makedonya menşeli Makstil AD Skopje ile magnet ve kepçe ile çalışabilen, 30 ton kapasiteli hurda yükleme vinci satışı konusunda 22.02.2023 tarihinde sözleşme imzalanmıştır. Söz konusu sözleşme bedeli nakliye, montaj ve devreye alma işleri dahil 655.000,00 eurodur.

TTKOM: Mevcut koşullarda 2023 yılı için öngörüler aşağıdaki gibidir; Konsolide gelir büyümesi yıllık yaklaşık %52-55, konsolide FAVÖK yaklaşık 23-25 milyar TL ve konsolide yatırım harcaması yaklaşık 17-19 milyar TL'dir.

KMPUR: Şirket, deprem konteynerlerinde kullanılmak üzere, sandviç panel üreticisi firmalarla yeni satış bağlantıları gerçekleştirmiştir; bu kapsamda 2023 Nisan ayı sonuna kadar teslim edilmek üzere toplam 453 milyon TL tutarında sipariş alınmıştır.

PNLSN: Şirket, Ankara merkezli üç özel firmadan 22.02.2023 tarihinde, 1.617.776,68 dolar, 2.194.800 dolar ve 4.428.910,60 dolar sandviç panel siparişi almıştır. Üç ayrı sözleşme bedeli toplam 8.241.487,28 dolardır.

KONTR: Emet Espey 800000 ton/yıl Kapasiteli Konsantratör Tesisi Yapım İşi" ihalesinde, vergiler hariç 389.899.000,00 TL bedelle en iyi teklifi vererek 1. Sırada yer almıştı. Söz konusu ihaleye ait sözleşme vergiler hariç 389.899.000,00 TRY bedelle bugün imzalanmıştır.

GESAN: Şirketimiz %70 bağlı ortaklığı Europower Enerji ve Otomasyon Tek. San. Tic. A.Ş., TEİAŞ Genel Müdürlüğü tarafından 22/02/2023 tarihinde gerçekleştirilen, 2023/56474 ihale kayıt numaralı "H.801 Referanslı 154kV (~62,09) km 1272 MCM İletkenli Derecik – Yüksekova EİH Teklif Birim Fiyatlı Komple Tesis İşi" konulu ihaleye katılmış ve en avantajlı fiyatı vererek ihalede 1. olmuştur. İhale baz bedeli 198.912.709,98 -TL'dir.

Teknik Analiz

BİST Teknik Görünüm

Bist100 endeksi, Çarşamba günü yüzde 1,51 gerileme göstererek günü 5071 seviyesinden tamamladı. Endekste aşağı yönlü hareketlerin devamı halinde 5020 seviyesi destek noktası olarak takip edilebilir. Yukarı yönlü hareketlerde ise 5198 seviyesi direnç noktası olarak takip edilebilir.

Dirençler: 5198 / 5320 / 5420

Destekler: 5020 / 4950 / 4700

VIOP Teknik Görünüm

Endeks kontratında yukarı yönlü hareketlerde 5790 seviyesi direnç noktası olarak takip edilebilir. Aşağı yönlü hareketlerde ise 5625 seviyesi destek noktası olarak takip edilebilir.

Dirençler: 5790 / 5950 / 6050

Destekler: 5625 / 5510 / 5300

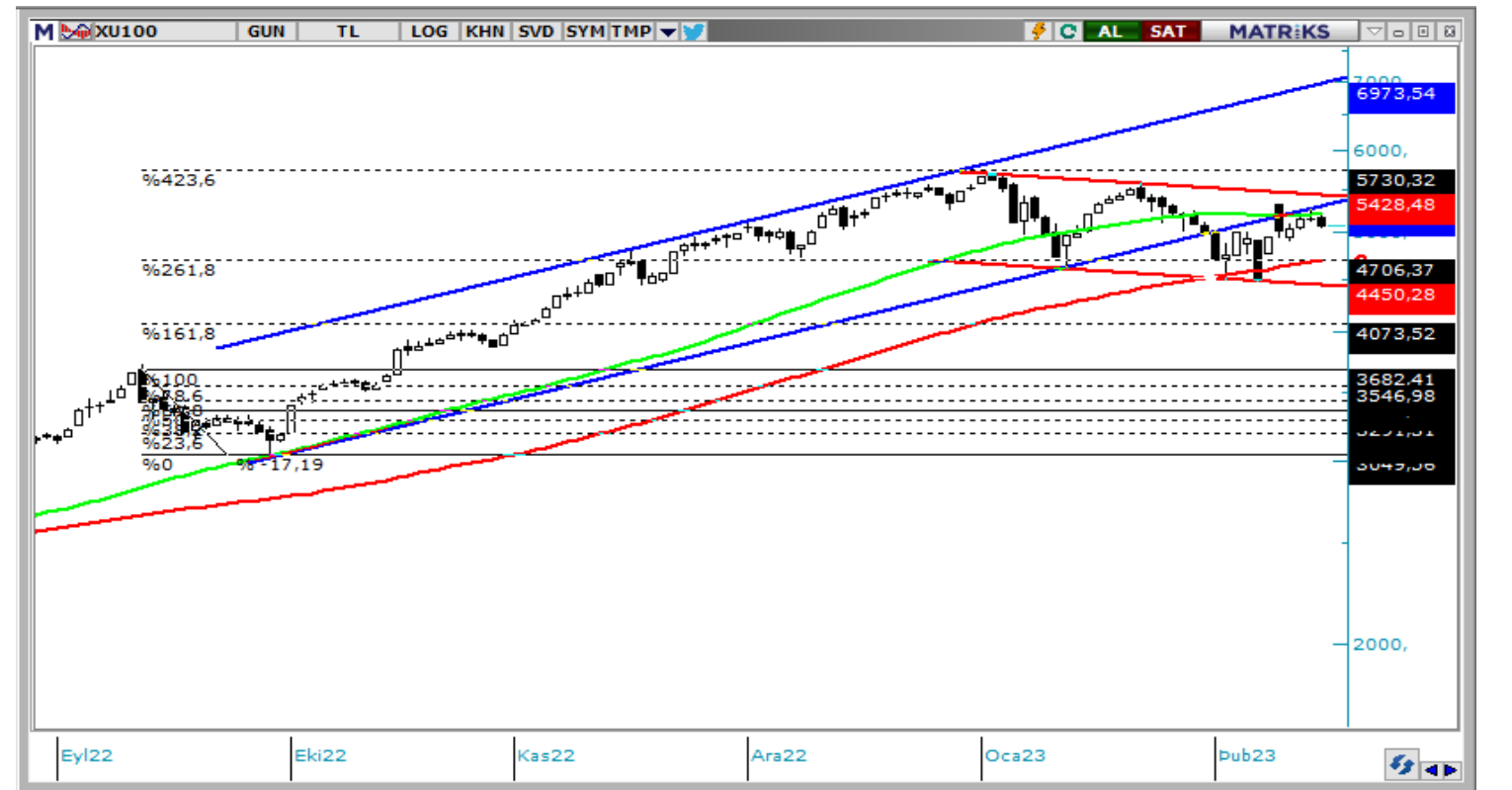

T +90 (212) 370 0370

F +90 (212) 370 0371

arastirma@albyatirim.com.tr

Fulya Mah. Büyükdere
Cad. Torun Center No:74
A/80 34394 Şişli / İstanbul

YASAL UYARI—Burada yer alan her türlü bilgi, değerlendirme, yorum ve istatistikî şekil ve değerler hazırlandığı tarih itibarıyla mevcut piyasa koşulları ve güvenilirliğine inanılan kaynaklardan elde edilerek derlenmiştir. ALB Yatırım Menkul Değerler A.Ş. tarafından, karşılığında herhangi bir maddî menfaat temin edilmeksizin, genel anlamda bilgi vermek amacıyla hazırlanmış olup, hiçbir şekilde yönlendirici nitelikte olmayan bilgiler yatırımcılar tarafından danışmanlık faaliyeti olarak kabul edilmemeli ve yatırım kararlarına esas olarak alınmamalıdır. Bu bilgiler, belli bir getirinin sağlanmasına yönelik olarak verilmemekte ve bu yönde herhangi bir şekilde taahhüt veya garantimiz bulunmamaktadır. Bu itibarla bu sayfalarda yer alan ve hiç bir şekilde yönlendirici nitelikte olmayan hususlar hakkında herhangi bir sorumluluğumuz bulunmamaktadır. Gerek bu yayındaki, gerekse bu yayında kullanılan kaynaklardaki hata ve eksikliklerden ve bu yayındaki bilgilerin kullanılması sonucunda yatırımcıların ve/veya ilgili kişilerin uğrayabilecekleri doğrudan ve/veya dolaylı zararlardan, kâr yoksunluğundan manevî zararlardan her ne şekil ve surette olursa olsun üçüncü kişilerin uğrayabileceği her türlü zararlardan dolayı ALB Yatırım Menkul Değerler A.Ş. sorumlu tutulamaz. Burada yer alan yatırım bilgi, yorum ve tavsiyeleri yatırım danışmanlığı kapsamında değildir. Yatırım danışmanlığı hizmeti, yetkili kuruluşlar tarafından kişilerin risk ve getiri tercihleri dikkate alınarak kişiye özel sunulmaktadır. Burada yer alan yorum ve tavsiyeler ise genel niteliktedir. Bu tavsiyeler mali durumunuz ile risk ve getiri tercihlerinize uygun olmayabilir. Bu nedenle, sadece burada yer alan bilgilere dayanarak yatırım kararı verilmesi beklentilerinize uygun sonuçlar doğurmayabilir.

ÇEKİNCE—Bu rapor tarafımızca doğruluğu kabul edilmiş kaynaklar kullanılarak hazırlanmış olup yatırımcılara kendi oluşturacakları yatırım kararlarında yardımcı olmayı hedeflemekte ve herhangi bir yatırım aracını alma veya satma yönünde yatırımcıların kararlarını etkilemeyi amaçlamamaktadır. Yatırımcıların verecekleri yatırım kararları ile bu raporda bulunan görüş, bilgi ve veriler arasında bir bağlantı kurulamayacağı gibi, söz konusu kararların neticesinde oluşabilecek yanlışlık ve zararlardan kurum çalışanları ile ALB Yatırım Menkul Değerler A.Ş.'nin herhangi bir sorumluluğu bulunmamaktadır. Bu rapordaki her türlü iç ce dış piyasa tablo grafikler, bu konularda resmi hizmet veren yetkili üçüncü kişi kurumlardan elde edilmiş olup, ALB Yatırım Menkul Değerler A.Ş. tarafından herhangi bir maddî menfaat beklentisi olmaksızın genel anlamda bilgilendirmek amacıyla hazırlanmıştır. Bu raporda bulunan bilgiler belli bir gelirin sağlanmasına yönelik olarak verilmemektedir.