

14 TEMMUZ 2022, PERŞEMBE | BİST GÜNLÜK BÜLTEN

Yurtiçi Endeksler	Son	Günlük Fark (%)	30 Günlük Fark (%)	52 Haftalık Fark (%)	Günlük Hacim (Mn TL)
VIOP 30	2.645	▼ -2,89	▼ -7,48	▲ 77,02	7.134
BİST 30	2.564	▼ -2,07	▼ -8,24	▲ 74,80	16.740
BİST 100	2.408	▼ -1,07	▼ -5,31	▲ 77,46	23.083

Sektörel Endeksler	Son	Günlük Fark (%)	30 Günlük Fark (%)	52 Haftalık Fark (%)	Günlük Hacim (Mn TL)
BİST BANKA	1.932	▼ -1,01	▼ -9,47	▲ 58,47	2.811
BİST SINAİ	4.067	▼ -1,37	▼ -8,84	▲ 68,68	10.992
BİST GIDA	2.821	▲ 1,66	▲ 4,58	▲ 53,06	903
BİST TEKNOLOJİ	2.764	▲ 0,49	▼ -0,36	▲ 58,24	1.028
BİST BİLİŞİM	1.341	▲ 1,81	▲ 4,30	▲ 62,85	593
BİST METAL	7.177	▼ -1,81	▼ -20,25	▲ 41,01	1.835
BİST ULAŞTIRMA	5.542	▼ -0,62	▲ 5,53	▲ 216,89	4.003
BİST HOLDİNG	2.212	▼ -1,31	▼ -2,07	▲ 96,14	4.713

## ABD Enflasyonu Beklenenin Üzerinde

Dün açıklanan haziran ayı ABD enflasyonu beklentilerin üzerinde gerçekleşti. Aylık bazda yüzde 1,3 seviyesinde yükselen enflasyon yıllık bazda yüzde 9,1 seviyesine yükselerek son 41 yılın zirvesine ulaştı. 27 Temmuz'da gerçekleşecek FOMC toplantısı öncesinde 75 baz puan artışın yanı sıra 100 baz puanlık artışta fiyatlamalara dahil edildi. Açıklanan enflasyon verisi ve 100 baz puanlık faiz artışı ihtimaliyle dolar endeksi 108,41 seviyesine kadar yükseliş gösterdi. Güçlenen dolar endeksi, EURUSD paritesinin 0.9990 seviyelerine kadar geri çekilmesine neden oldu.

ENDEKSE ETKİ (BİST 100)			
POZİTİF		NEGATİF	
HİSSE	Endekse Etki (Puan)	Endekse Etki (Puan)	HİSSE
ENKAI	4,62	-4,78	TUPRS
CCOLA	1,35	-4,17	SISE
DOAS	1,12	-3,64	EREGL
EGEEN	0,86	-2,85	FROTO
ODAS	0,80	-2,52	ARCLK
AGHOL	0,72	-2,34	BIMAS
AKSEN	0,69	-1,77	SASA
TKFEN	0,59	-1,66	KCHOL
OYAKC	0,56	-1,42	AKBNK
LOGO	0,54	-1,33	SAHOL
ERBOS	0,49	-1,20	TOASO
ECILC	0,47	-1,15	KRDMD
BASGZ	0,37	-1,01	TCELL
HALKB	0,37	-0,96	KOZAL
GWIND	0,36	-0,95	THYAO

Türkiye'de ise dün tahıl koridoru zirvesi gerçekleşti. Toplantı sonrasında yapılan açıklamalarda Bakan Akar teknik konularda mutabakat sağlandığını dile getirirken BM genel sekreteri bir sonraki adımın bizi resmi anlaşmaya ulaştırmasını umduğunu belirtti. Ayrıca Türkiye'de dün işsizlik rakamları açıklandı. Verilere göre mayıs ayında işsizlik yüzde 0,3 azalarak yüzde 10,90 seviyesinde gerçekleşti.

ABD piyasalarında ise negatif bir görünüm hakimdi. Çarşamba günü Dow Jones yüzde 0,67 değer kaybı yaşarken S&P500 yüzde 0,45 ve Nasdaq yüzde 0,15 seviyesinde gerileme gösterdi. Sabah saatlerinde ise vadeli endekslerde yatay bir görünüm hakim durumdadır.

Borsa İstanbul'da ise dün yüzde 1,07 seviyesinde gerçekleşen kayıp ile endeks 2408 seviyesine kadar gerileme gösterdi. En çok değer kaybeden sektörler metal, sınai ve holding olurken en çok değer kazanan sektör bilişim ve gıda oldu. Endekste yaşanan bu düşüşte negatif etki TUPRS, SISE ve EREGL hisselerinden geldi.

GÜNLÜK PARA GİRİŞ OLAN HİSSELER İLK 10 KURUM (TL)					
Sembol	Para Girişi	Sembol	Para Girişi	Sembol	Para Girişi
GARAN	15.661.580	KRSTL	2.629.252	KERTV	1.592.426
SMRTG	6.497.816	OTKAR	2.424.188	LIDER	1.500.629
ISCTR	5.325.116	DOAS	2.280.612	HUNER	1.485.012
FENER	4.951.364	HEKTS	2.223.858	ERBOS	1.337.147
KOZAL	4.836.104	LOGO	2.181.126	GUBRF	1.298.328
ENKAI	4.380.328	TSPOR	2.095.950	NTGAZ	1.249.843
HALKB	3.544.826	EKGYO	1.923.296	BIZIM	1.215.518
PGSUS	3.278.976	SELEC	1.810.066	GESAN	1.208.920
ODAS	3.064.384	DEVA	1.777.921	IHLAS	1.170.866
GENIL	2.673.208	EGEEN	1.709.932	MIATK	1.159.279

GÜNLÜK PARA ÇIKIŞI OLAN HİSSELER İLK 10 KURUM (TL)					
Sembol	Para Çıkışı	Sembol	Para Çıkışı	Sembol	Para Çıkışı
SISE	-47.314.210	TUPRS	-6.777.432	ENJSA	-2.992.565
THYAO	-24.819.250	TTKOM	-6.632.092	FORMT	-2.962.490
SASA	-22.925.620	BIMAS	-6.031.084	AKFGY	-2.638.525
ARCLK	-18.113.210	GLYHO	-5.972.960	HLGYO	-2.468.563
FROTO	-16.249.870	OYAKC	-4.283.868	GSRAY	-2.439.128
KRDMD	-15.897.620	DOHOL	-4.145.400	BERA	-2.336.232
TOASO	-13.738.500	AGHOL	-3.745.062	VKGYO	-2.192.301
SAHOL	-13.363.910	EUREN	-3.493.528	RUBNS	-2.131.242
TCELL	-8.601.004	ASELS	-3.438.976	SOKM	-2.124.485
AKBNK	-7.237.440	EREGL	-3.045.736	KLKIM	-2.101.819

En Çok Yükselen				En Çok Düşen				Hacmi En Yüksek				
Hisse	Son	Değişim (%)		Hisse	Son	Değişim (%)		Hisse	Son	Değişim (%)	Hacim	
KONYA	1177,20	▲	10,00	SILVR	24,48	▼	-10,00	THYAO	49,20	▼	-0,69	3.567.251.039
DOAS	83,05	▲	10,00	GZNMİ	47,66	▼	-9,99	SISE	20,82	▼	-3,25	1.255.449.193
YEOTK	72,60	▲	10,00	GLYHO	3,33	▼	-9,51	EREGL	25,98	▼	-2,04	932.861.702
ORGE	9,93	▲	9,97	LIDFA	9,90	▼	-9,09	TUPRS	233,20	▼	-4,07	782.703.938
SMRTG	31,78	▲	9,97	ULUSE	170,20	▼	-7,90	ODAS	3,05	▲	6,27	687.395.621
AYEN	15,55	▲	9,97	MNDRS	3,48	▼	-5,95	YKBNK	4,18	▼	-1,88	681.129.901
RTALB	7,83	▲	9,97	ARCLK	67,20	▼	-5,42	SAHOL	18,35	▼	-1,77	649.742.118
FENER	53,55	▲	9,96	FROTO	262,50	▼	-4,20	GARAN	14,00	▼	-0,57	626.403.605
ASUZU	183,30	▲	9,96	INTEM	57,10	▼	-4,11	SASA	40,04	▼	-2,67	593.850.923
ESCOM	22,54	▲	9,95	TUPRS	233,20	▼	-4,07	FROTO	262,50	▼	-4,20	582.805.226

YURTDIŞI PİYASALAR				
Amerika	Son	Günlük Değişim (%)	30 Günlük Fark (%)	
Nasdaq	11.247,58	▼	-0,15	-0,82
S&P 500	3.801,78	▼	-0,45	-2,54
Avrupa	Son	Günlük Değişim (%)	30 Günlük Fark (%)	
DAX	12.756,32	▼	-1,16	-7,31
İngiltere FTSE100	7.156,37	▼	-0,74	-2,20
Fransa CAC 40	6.000,24	▼	-0,73	-3,02
Asya	Son	Günlük Değişim (%)	30 Günlük Fark (%)	
Shanghai Comp.	3.284,29	▲	0,09	-0,02
Hang Seng (Hong Kong)	20.797,95	▼	-0,22	-4,62
Tokyo NIKKEİ 225	26.478,77	▲	0,54	-4,84

Döviz Piyasası	Son	Günlük Değişim (%)	30 Günlük Fark (%)	
USDTRY	17,43	▲	0,64	1,80
EURTRY	17,53	▲	0,83	-2,69
GBPTRY	20,77	▲	0,86	-1,59
EURUSD	1,01	▲	0,20	-4,37
USDJPY	137,41	▲	0,40	2,23
GBPUSD	1,19	▲	0,01	-3,43
Emtialar	Son	Günlük Değişim (%)	30 Günlük Fark (%)	
Ons Altın	1.735,36	▲	0,53	-7,26
Gram Altın	972,29	▲	1,17	-5,62
Gümüş	19,21	▲	1,45	-12,23
Brent Petrol	98,03	▲	0,74	-18,53
Bakır	3,35	▲	0,73	-22,37
Ekonomik Göstergeler	Son	Günlük Değişim (%)	30 Günlük Fark (%)	
ABD 2 Yıllık	3,149	▲	3,42	2,61
ABD 10 Yıllık	2,935	▼	-1,38	-7,18
Türkiye 2 Yıllık	23,74	▲	0,74	-8,36
Türkiye 10 Yıllık	17,97	▼	-18,58	-28,01
Almanya 2 Yıllık	0,452	▲	32,55	-53,64
Almanya 10 Yıllık	1,143	▲	1,15	-24,70



## BİST Teknik Görünüm

Bist100 endeksi yurtdışındaki negatif havanın etkisiyle günü negatif kapattı. Sanayi şirketlerinin öncülüğünde yaşanan geri çekilmenin devamında 2361 seviyesi destek bölgesi olarak takip edilirken, yukarı yönlü harekette 2470 seviyesi direnç bölgesi olarak takip edilebilir.

**Dirençler: 2470 / 2510 / 2586**

**Destekler: 2361 / 2264 / 2264**

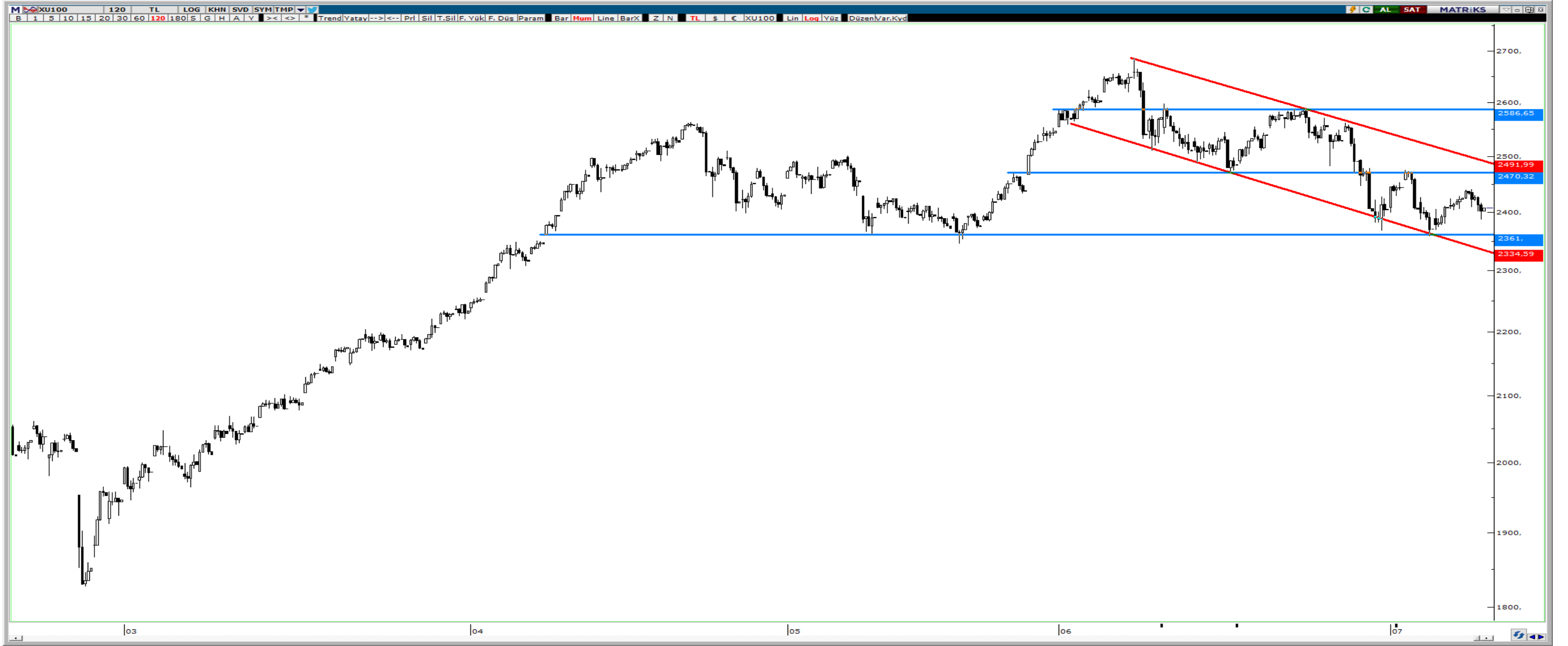

## VIOP Teknik Görünüm

Viop endeks kontratında aşağı yönlü baskı devam ediyor. 2639 bölgesinde tutunma çabası izlenirken bu seviyesinin kırılması durumunda 2603 ve 2560 seviyeleri gündeme gelebilir. Yukarı yönlü tepki alımlarında ise 2700 seviyesi direnç bölgesi olarak takip edilebilir.

**Dirençler: 2700 / 2804 / 2945**

**Destekler: 2639 / 2603 / 2560**



## HAFTALIK EKONOMİK TAKVİM

11- 15 Temmuz 2022

Saat				Beklenti	Önceki
<b>11 Temmuz 2022 / Pazartesi</b>					
02:50	JPY	**	Japonya Çekirdek Makine Siparişleri Aylık	-5,00%	10,80%
02:50	JPY	**	Japonya Çekirdek Makine Siparişleri Yıllık	3,90%	19,00%
09:00	JPY	**	Japonya Makine Parça Siparişleri Yıllık	--	23,70%
<b>12 Temmuz 2022 / Salı</b>					
02:50	JPY	**	Japonya ÜFE Yıllık	8,90%	9,10%
02:50	JPY	**	Japonya ÜFE Aylık	0,60%	0,00%
12:00	EUR	*	Almanya ZEW Ekonomik Hissiyatı	--	-28
12:00	EUR	*	Almanya ZEW Mevcut Koşullar Endeksi	--	-27,6
12:00	EUR	**	Euro Bölgesi ZEW Ekonomik Hissiyatı	--	-28
20:00	EUR	***	BoE Başkanı Bailey'in Konuşması	--	--
<b>13 Temmuz 2022 / Çarşamba</b>					
09:00	GBP	**	İngiltere GSYİH Aylık	--	-0,30%
09:00	GBP	*	İngiltere Sanayi Üretimi Aylık	--	-0,60%
09:00	GBP	*	İngiltere Sanayi Üretimi Yıllık	--	0,70%
09:00	GBP	*	İngiltere İmalat Üretimi Aylık	--	-1,00%
09:00	GBP	*	İngiltere İmalat Üretimi Yıllık	--	0,50%
09:00	GBP	*	İngiltere İnşaat Çıkışı Aylık	--	-0,40%
09:00	GBP	*	İngiltere İnşaat Çıkışı Yıllık	--	3,90%
09:00	GBP	*	İngiltere Ticaret Dengesi	--	-£8503m
09:00	EUR	***	Almanya TÜFE Aylık	--	0,10%
09:00	EUR	***	Almanya TÜFE Yıllık	--	7,60%
10:00	TRY	***	Türkiye İşsizlik Oranı	--	11,30%
12:00	EUR	**	Euro Bölgesi Sanayi Üretimi Aylık	--	0,40%
14:00	USD	*	ABD MBA Mortgage Başvuruları	--	-5,40%
15:30	USD	***	ABD TÜFE Aylık	1,10%	1,00%
15:30	USD	***	ABD Çekirdek TÜFE Aylık	0,60%	0,60%
15:30	USD	***	ABD TÜFE Yıllık	8,80%	8,60%
15:30	USD	***	ABD Çekirdek TÜFE Yıllık	5,70%	6,00%
15:30	USD	**	ABD Ortalama Saatlik Kazanç Yıllık	--	-3,00%
15:30	USD	**	ABD Ortalama Haftalık Kazanç Yıllık	--	-3,90%
06:00	CNY	**	Çin Ticaret Dengesi	\$76.80b	\$78.76b
06:00	CNY	*	Çin İhracat Yıllık	12,50%	16,90%
06:00	CNY	*	Çin İthalat Yıllık	4,00%	4,10%
21:00	USD	**	FED Bej Kitap	--	--
<b>14 Temmuz 2022 / Perşembe</b>					
07:30	JPY	*	Japonya Sanayi Üretimi Aylık	--	-7,20%
07:30	JPY	*	Japonya Sanayi Üretimi Yıllık	--	-2,80%
07:30	JPY	*	Japonya Kapasite Kullanımı Aylık	--	0,00%
10:00	TRY	**	Türkiye Sanayi Üretimi Aylık	--	0,00%
10:00	TRY	**	Türkiye Sanayi Üretimi Yıllık	--	10,80%
10:00	TRY	**	Türkiye Perakende Satışlar Yıllık	--	14,70%
15:30	USD	***	ABD Çekirdek ÜFE Aylık	0,50%	0,50%
15:30	USD	***	ABD ÜFE Yıllık	--	10,80%
15:30	USD	***	ABD Çekirdek ÜFE Yıllık	--	8,30%
15:30	CAD	*	Kanada İmalat Satışları Aylık	--	1,70%
15:30	USD	*	ABD İlk İşsizlik Başvuruları	--	--
15:30	USD	*	ABD Devam Eden İşsizlik Başvuruları	--	--
<b>15 Temmuz 2022 / Cuma</b>					
05:00	CNY	**	Çin GSYİH Yıllık	1,20%	4,80%
05:00	CNY	*	Çin Sanayi Üretimi Yıllık	3,50%	3,30%
05:00	CNY	*	Çin Perakende Satışlar Yıllık	0,30%	-6,70%
12:00	EUR	**	Euro Bölgesi Ticaret Dengesi	--	-31.7b
15:30	USD	**	ABD Perakende Satışlar Aylık	0,90%	-0,30%
15:30	USD	*	ABD İthalat Fiyat Endeksi Aylık	0,70%	0,60%
15:30	USD	*	ABD İthalat Fiyat Endeksi Yıllık	--	11,70%
15:30	USD	*	ABD İhracat Fiyat Endeksi Aylık	--	2,80%
15:30	USD	*	ABD İhracat Fiyat Endeksi Yıllık	--	18,90%
16:15	USD	**	ABD Kapasite Kullanımı	80,00%	79,00%
16:15	USD	**	ABD Sanayi Üretimi Aylık	0,00%	0,20%

## **ALB Yatırım Araştırma Departmanı**

**Emre ÇAYIRLI – Araştırma Müdürü**

**Rıdvan YİĞİTBİLEK – Araştırma Uzmanı**

**Ahmet Deniz YAĞBASAN – Araştırma Uzman Yrd.**

**Emir AKKUŞ – Araştırma Stajyeri**

T +90 (212) 370 0370  
F +90 (212) 370 0371  
[bilgi@albyatirim.com.tr](mailto:bilgi@albyatirim.com.tr)

Fulya Mah. Büyükdere  
Cad. Torun Center No:74  
A/80 34394 Şişli / İstanbul

**YASAL UYARI**—Burada yer alan her türlü bilgi, değerlendirme, yorum ve istatistiki şekil ve değerler hazırlandığı tarih itibariyle mevcut piyasa koşulları ve güvenilirliğine inanılan kaynaklardan elde edilerek derlenmiştir. ALB Yatırım Menkul Değerler A.Ş. tarafından, karşılığında herhangi bir maddi menfaat temin edilmeksizin, genel anlamda bilgi vermek amacıyla hazırlanmış olup, hiçbir şekilde yönlendirici nitelikte olmayan bilgiler yatırımcılar tarafından danışmanlık faaliyeti olarak kabul edilmemeli ve yatırım kararlarına esas olarak alınmamalıdır. Bu bilgiler, belli bir getirinin sağlanmasına yönelik olarak verilmemekte ve bu yönde herhangi bir şekilde taahhüt veya garantimiz bulunmamaktadır. Bu itibarla bu sayfalarda yer alan ve hiç bir şekilde yönlendirici nitelikte olmayan hususlar hakkında herhangi bir sorumluluğumuz bulunmamaktadır. Gerek bu yayındaki, gerekse bu yayında kullanılan kaynaklardaki hata ve eksikliklerden ve bu yayındaki bilgilerin kullanılması sonucunda yatırımcıların ve/veya ilgili kişilerin uğrayabilecekleri doğrudan ve/veya dolaylı zararlardan, kâr yoksunluğundan manevi zararlardan her ne şekil ve surette olursa olsun üçüncü kişilerin uğrayabileceği her türlü zararlardan dolayı ALB Yatırım Menkul Değerler A.Ş. sorumlu tutulamaz. Burada yer alan yatırım bilgi, yorum ve tavsiyeleri yatırım danışmanlığı kapsamında değildir. Yatırım danışmanlığı hizmeti, yetkili kuruluşlar tarafından kişilerin risk ve getiri tercihleri dikkate alınarak kişiye özel sunulmaktadır. Burada yer alan yorum ve tavsiyeler ise genel niteliktedir. Bu tavsiyeler mali durumunuz ile risk ve getiri tercihlerinize uygun olmayabilir. Bu nedenle, sadece burada yer alan bilgilere dayanılarak yatırım kararı verilmesi beklentilerinize uygun sonuçlar doğurmayabilir.

**ÇEKİNCE**—Bu rapor tarafımızca doğruluğu kabul edilmiş kaynaklar kullanılarak hazırlanmış olup yatırımcılara kendi oluşturacakları yatırım kararlarında yardımcı olmayı hedeflemekte ve herhangi bir yatırım aracını alma veya satma yönünde yatırımcıların kararlarını etkilemeyi amaçlamamaktadır. Yatırımcıların verecekleri yatırım kararları ile bu raporda bulunan görüş, bilgi ve veriler arasında bir bağlantı kurulamayacağı gibi, söz konusu kararların neticesinde oluşabilecek yanlışlık ve zararlardan kurum çalışanları ile ALB Yatırım Menkul Değerler A.Ş.'nin herhangi bir sorumluluğu bulunmamaktadır. Bu rapordaki her türlü iç ce dış piyasa tablo grafikler, bu konularda resmi hizmet veren yetkili üçüncü kişi kurumlardan elde edilmiş olup, ALB Yatırım Menkul Değerler A.Ş. tarafından herhangi bir maddi menfaat beklentisi olmaksızın genel anlamda bilgilendirmek amacıyla hazırlanmıştır. Bu raporda bulunan bilgiler belli bir gelirin sağlanmasına yönelik olarak verilmemektedir.