

Yurtiçi Endeksler	Son	Günlük Fark (%)	30 Günlük Fark (%)	52 Haftalık Fark (%)	Günlük Hacim (Mn TL)
VIOP 30	2.764 ▲	2,24 ▼	-2,41 ▲	86,31	6.887
BİST 30	2.669 ▲	2,11 ▼	-3,87 ▲	81,55	23.197
BİST 100	2.502 ▲	2,07 ▼	-1,24 ▲	83,53	31.731

Sektörel Endeksler	Son	Günlük Fark (%)	30 Günlük Fark (%)	52 Haftalık Fark (%)	Günlük Hacim (Mn TL)
BİST BANKA	2.081 ▲	3,11 ▼	-4,53 ▲	73,16	4.217
BİST SINAİ	4.218 ▲	1,44 ▼	-3,04 ▲	72,47	14.049
BİST GIDA	2.885 ▲	1,18 ▲	6,74 ▲	54,14	1.026
BİST TEKNOLOJİ	2.807 ▲	0,71 ▼	-0,44 ▲	58,43	1.299
BİST BİLİŞİM	1.362 ▲	0,10 ▲	2,71 ▲	61,28	698
BİST METAL	7.581 ▲	1,32 ▼	-5,85 ▲	48,40	2.483
BİST ULAŞTIRMA	5.737 ▲	2,20 ▲	6,22 ▲	230,99	5.193
BİST HOLDİNG	2.283 ▲	2,54 ▲	0,07 ▲	101,06	6.942

Üçlü Zirvede Ortak Mesaj

Cumhurbaşkanı Erdoğan, İran Cumhurbaşkanı İbrahim Reisi ve Rusya Devlet Başkanı Putin'in katılımı ile Tahran'da üçlü zirve gerçekleşti. Zirvede ortak mesaj olarak Suriye'deki ihtilafa askeri çözüm getirilemeyeceği ancak Suriyelilerin öncülüğünde siyasi bir süreçle sona erdirilebileceği belirtildi. Euro bölgesinde açıklanan enflasyonun yıllık bazda yükselişini sürdürmesi yeni bir rekor tazelemesine neden oldu. Yarın gerçekleştirilecek AMB toplantısında 25 baz puan artışın yanı sıra 50 baz puanlık artışta potada gözükmemektedir.

TCMB'nin faiz kararı yarın açıklanacak. Herhangi bir değişiklik yapılması beklenmese de jeopolitik nedenler ve tedarik zincirindeki aksamalar nedeniyle yükselişini sürdüren enflasyonda fiyat istikrarını sağlamak için alınabilecek yeni kararlar takip edilebilir.

Dün ABD piyasaları küresel piyasalara paralel olarak pozitif bir görünüm sergiledi. Dow Jones yüzde 2,43 seviyelerine kadar yükseliş gerçekleştirirken S&P500 yüzde 2,76 ve Nasdaq yüzde 3,11 seviyesinde yükseldi. Avrupa piyasalarında da benzer bir hareketlilik seyredildi. Dax endeksi yüzde 2,69 seviyesinde yükseliş gerçekleştirdi. Sabah saatlerinde ABD vadeli endeksleri yüzde 0,40 – 0,50 seviyeleri arasında pozitif bir görünüm sergilerken Dax endeksi de yüzde 0,52 seviyesinde pozitif bir hareket sergilemektedir.

Borsa İstanbul'da ise dün yüzde 2,07 yükseliş gerçekleşerek Salı gününü 2502 puandan tamamladı. Yaşanan bu yükselişte bankacılık, holding ve ulaştırma sektörleri öne çıkarken endekse pozitif etki eden şirketler sırasıyla ENKAI, HEKTS ve TCELL oldu. Geçtiğimiz hafta 900 seviyelerine kadar yükseliş gösteren Türkiye'nin 5 yıllık CDS'i Çarşamba günü sabah saatlerinde 853 seviyesinde bulunmaktadır. Sabah saatlerinde Türkiye 2 yıllık devlet tahvili yüzde 22,56 seviyesinde yükseliş gösterirken 5 ve 10 yıllık devlet tahvilleri yüzde 18,12 ve yüzde 18,15 seviyesinde bulunmaktadır.

ENDEKSE ETKİ (BİST 100)			
POZİTİF		NEGATİF	
HİSSE	Endekse Etki (Puan)	Endekse Etki (Puan)	HİSSE
ENKAI	5,58	-0,40	AKSEN
HEKTS	4,59	-0,40	AKSA
TCELL	3,28	-0,36	DOAS
SISE	3,18	-0,12	ODAS
THYAO	3,14	-0,11	NUGYO
SAHOL	2,72	-0,07	NTHOL
ISCTR	2,70	-0,07	ARCLK
EREGL	2,57	-0,05	ALARK
AKBNK	2,54	-0,04	YATAS
BIMAS	1,46	-0,03	AYDEM
YKBNK	1,45	-0,02	IPEKE
TAVHL	1,33	-0,01	GOZDE
PETKM	1,32	-0,01	KONTR
ISGYO	1,19	-0,01	GWIND
KCHOL	1,17		

GÜNLÜK PARA GİRİŞ OLAN HİSSELER İLK 10 KURUM (TL)					
Sembol	Para Girişi	Sembol	Para Girişi	Sembol	Para Girişi
THYAO	55.937.950	SASA	4.822.848	RUBNS	2.990.056
SISE	23.915.730	TUKAS	4.760.436	YKBNK	2.953.600
HEKTS	15.295.200	TCELL	4.734.560	ASUZU	2.784.864
SAHOL	13.192.080	PGSUS	4.689.180	KCAER	2.444.264
GESAN	8.313.072	AKBNK	4.367.392	KERTV	2.295.614
ISCTR	8.118.200	ISGYO	4.043.004	VAKBN	2.020.024
DOHOL	6.836.688	ENKAI	3.951.042	POLHO	1.997.066
EREGL	6.447.536	DEVA	3.280.354	SKBNK	1.926.942
TSKB	5.247.576	ODAS	3.219.000	SOKM	1.889.110
ECILC	5.234.600	ASELS	3.118.580	PENGD	1.809.131

GÜNLÜK PARA ÇIKIŞI OLAN HİSSELER İLK 10 KURUM (TL)					
Sembol	Para Çıkışı	Sembol	Para Çıkışı	Sembol	Para Çıkışı
KCHOL	-49.897.440	ARCLK	-3.402.980	KOZAL	-1.486.444
FROTO	-26.721.830	ANGEN	-2.764.252	ULKER	-1.461.987
AKSEN	-14.965.900	CIMSA	-2.696.885	ENJSA	-1.456.127
TUPRS	-10.069.230	EKGYO	-2.635.808	SMART	-1.364.153
KRDMD	-9.657.804	MAKIM	-2.618.888	KORDS	-1.321.830
ALBRK	-5.820.642	IPEKE	-2.228.190	ISSEN	-1.287.530
TRILC	-4.417.198	AGYO	-2.213.477	TATGD	-1.220.245
NUGYO	-4.369.946	AYEN	-1.989.699	GARAN	-1.165.096
AKSA	-4.133.100	ALARK	-1.600.686	VKGYO	-996.739
TMSN	-3.863.772	BERA	-1.494.434	GOZDE	-987.758

En Çok Yükselen				En Çok Düşen				Hacmi En Yüksek				
Hisse	Son	Değişim (%)		Hisse	Son	Değişim (%)		Hisse	Son	Değişim (%)	Hacim	
POLTK	678,80	▲	10,00	LIDFA	9,02	▼	-8,52	THYAO	51,10	▲	2,24	4.686.737.001
GLRYH	3,85	▲	10,00	AGYO	3,68	▼	-4,42	SISE	21,18	▲	2,52	1.886.476.852
IMASM	63,35	▲	9,98	PENTA	409,50	▼	-3,87	EKGYO	3,02	▲	1,68	1.439.793.124
TURGG	208,20	▲	9,98	KRGYO	8,60	▼	-3,80	KCHOL	34,82	▲	1,52	1.241.330.699
ESCAR	48,70	▲	9,98	NUGYO	4,69	▼	-3,50	YKBNK	4,53	▲	3,19	1.233.440.668
SMART	6,17	▲	9,98	KRSTL	8,27	▼	-3,27	ODAS	3,46	▼	-0,86	1.210.254.356
GESAN	51,90	▲	9,96	DOAS	85,90	▼	-3,21	EREGL	27,70	▲	1,39	1.027.067.099
RTALB	10,16	▲	9,96	KARYE	14,48	▼	-2,56	TUPRS	244,60	▲	0,45	972.816.981
HUBVC	8,72	▲	9,96	CANTE	55,65	▼	-2,37	SASA	41,82	▲	1,75	949.808.700
DESPC	11,81	▲	9,96	HEDEF	6,83	▼	-2,29	AKBNK	8,50	▲	2,78	893.613.423

YURTDIŞI PİYASALAR					
Amerika	Son	Günlük Değişim (%)	30 Günlük Fark (%)		
Nasdaq	11.686,61	▲	2,87	▲	8,23
S&P 500	3.928,58	▲	2,55	▲	6,90
Avrupa	Son	Günlük Değişim (%)	30 Günlük Fark (%)		
DAX	13.308,41	▲	2,69	▲	1,39
İngiltere FTSE100	7.296,28	▲	1,01	▲	3,99
Fransa CAC 40	6.201,22	▲	1,79	▲	5,42
Asya	Son	Günlük Değişim (%)	30 Günlük Fark (%)		
Shanghai Comp.	3.279,43	▲	0,04	▼	-1,13
Hang Seng (Hong Kong)	20.661,06	▼	-0,89	▼	-1,96
Tokyo NIKKEİ 225	26.961,68	▲	0,65	▲	3,85

Döviz Piyasası	Son	Günlük Değişim (%)	30 Günlük Fark (%)		
USDTRY	17,55	▲	0,49	▲	1,27
EURTRY	17,95	▲	1,36	▼	-1,28
GBPTRY	21,05	▲	0,81	▼	-0,56
EURUSD	1,02	▲	0,88	▼	-2,52
USDJPY	138,21	▲	0,05	▲	2,43
GBPUSD	1,20	▲	0,34	▼	-1,86
Emtialar	Son	Günlük Değişim (%)	30 Günlük Fark (%)		
Ons Altın	1.710,46	▲	0,07	▼	-7,02
Gram Altın	965,10	▲	0,58	▼	-5,82
Gümüş	18,75	▲	0,32	▼	-13,46
Brent Petrol	103,88	▲	1,33	▼	-6,70
Bakır	3,25	▼	-0,49	▼	-20,53
Ekonomik Göstergeler	Son	Günlük Değişim (%)	30 Günlük Fark (%)		
ABD 2 Yıllık	3,225	▲	1,86	▲	1,03
ABD 10 Yıllık	3,017	▲	1,00	▼	-6,74
Türkiye 2 Yıllık	22,57	▼	-0,19	▼	-9,75
Türkiye 10 Yıllık	18,16	▲	0,95	▼	-5,11
Almanya 2 Yıllık	0,631	▲	23,97	▼	-41,79
Almanya 10 Yıllık	1,276	▲	5,11	▼	-23,32

Bist100 endeksi, 2361 destek bölgesinden gelen alımlar sonrası devam eden pozitif havanın etkisiyle kısa vadeli düşen kanalında geçtiği 2470 direnç bölgesini kırdı. Yukarı yönlü yeni bir trend oluşumu izlenirken, 2586 seviyesi yükselişlerde ilk direnç bölgesi olarak takip edilebilir. Kâr satışlarının gelmesi durumunda ise 2470 seviyesi destek bölgesi olarak takip edilebilir.

Dirençler: 2586 / 2684 / 2750

Destekler: 2470 / 2361 / 2310

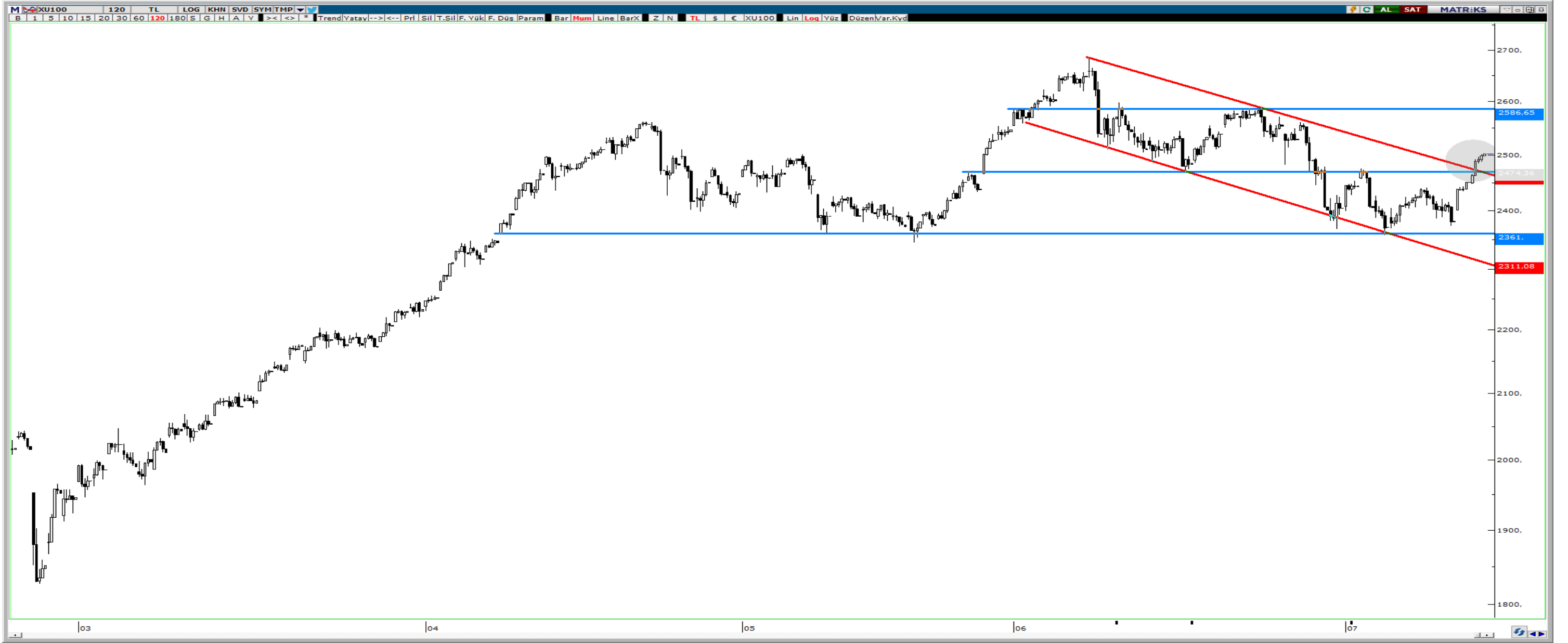

VIOP Teknik Görünüm

İç ve dış piyasalardaki olumlu havanın eşliğinde borsalara gelen alımlar sonrası viop endeks kontratında 2739 direnç seviyesi geçildi. İlerleyen günlerde yukarı yönlü hareketin devam etmesi durumunda 2804 seviyesi direnç bölgesi olarak takip edilirken, geri çekilmelerde 2739 ve 2700 seviyeleri destek bölgesi olarak takip edilebilir.

Dirençler: 2804 / 2885 / 2939

Destekler: 2739 / 2700 / 2639



HAFTALIK EKONOMİK TAKVİM

18 - 22 Temmuz 2022

Saat				Beklenti	Önceki
18 Temmuz 2022 / Pazartesi					
02:01	GBP	*	İngiltere Konut Fiyat Endeksi Aylık	--	0,30%
02:01	GBP	*	İngiltere Konut Fiyat Endeksi Yıllık	--	9,70%
11:00	TRY	**	Türkiye Bütçe Dengesi	--	144.0b
19 Temmuz 2022 / Salı					
09:00	GBP	*	İngiltere Bordrolu Çalışan Değişimi Aylık	--	90k
09:00	GBP	**	İngiltere İşsizlik Başvuruları Değişimi	--	-19.7k
10:00	TRY	**	Türkiye Konut Satışları Aylık	--	122.8k
10:00	TRY	**	Türkiye Konut Satışları Yıllık	--	107,50%
12:00	EUR	***	Euro Bölgesi TÜFE Yıllık	--	8,10%
12:00	EUR	***	Euro Bölgesi TÜFE Aylık	--	0,80%
12:00	EUR	***	Euro Bölgesi Çekirdek TÜFE Yıllık	--	3,70%
15:30	USD	**	ABD Konut Başlangıçları	1600k	1549k
15:30	USD	**	ABD Yapı Ruhsatları	1680k	1695k
15:30	USD	**	ABD Konut Başlangıçları Aylık	3,30%	-14,40%
15:30	USD	**	ABD Yapı Ruhsatları Aylık	-0,90%	-7,00%
20:45	GBP	***	BOE Başkanı Bailey'in Konuşması	--	--
20 Temmuz 2022 / Çarşamba					
09:00	GBP	***	İngiltere TÜFE Aylık	--	0,70%
09:00	GBP	***	İngiltere TÜFE Yıllık	--	9,10%
09:00	GBP	***	İngiltere Çekirdek TÜFE Yıllık	--	5,90%
09:00	GBP	**	İngiltere ÜFE Çıkış Aylık	--	1,60%
09:00	GBP	**	İngiltere ÜFE Çıkış Yıllık	--	15,70%
09:00	GBP	**	İngiltere ÜFE Giriş Aylık	--	2,10%
09:00	GBP	**	İngiltere ÜFE Giriş Yıllık	--	22,10%
09:00	EUR	**	Almanya ÜFE Aylık	--	1,60%
09:00	EUR	**	Almanya ÜFE Yıllık	--	33,60%
10:00	TRY	***	Türkiye Tüketici Güveni	--	63,4
14:00	USD	**	ABD Mortgage Başvuruları	--	-1,70%
17:00	EUR	**	Euro Bölgesi Tüketici Güveni	--	-23,6
21 Temmuz 2022 / Perşembe					
02:50	JPY	**	Japonya Ticaret Dengesi	-¥1500.0b	-¥2384.7b
02:50	JPY	*	Japonya İhracat Yıllık	17,40%	15,80%
02:50	JPY	*	Japonya İthalat Yıllık	45,90%	48,90%
09:00	JPY	*	Japonya Makine Parça Siparişleri	--	17,10%
14:00	TRY	***	TCMB Faiz Kararı	--	14,00%
15:15	EUR	***	ECB Faiz Kararı	--	0,00%
15:15	EUR	***	ECB Marjinal Borçlanma Oranı	--	0,25%
15:15	EUR	***	ECB Mevduat Hesap Oranı	--	-0,50%
15:30	USD	**	ABD İlk İşsizlik Başvuruları	--	--
15:30	USD	**	ABD Devam Eden İşsizlik Başvuruları	--	--
15:45	EUR	***	ECB Başkanı Lagarde'in Konuşması	--	--
22 Temmuz 2022 / Cuma					
02:01	GBP	**	İngiltere GfK Tüketici Güveni	--	-41
09:00	GBP	**	İngiltere Çekirdek Perakende Satışlar Aylık	--	-0,70%
09:00	GBP	**	İngiltere Çekirdek Perakende Satışlar Yıllık	--	-5,70%
11:00	EUR	**	Euro Bölgesi S&P Global İmalat PMI	--	52,1
11:00	EUR	**	Euro Bölgesi S&P Global Hizmet PMI	--	53
11:00	EUR	**	Euro Bölgesi S&P Global Bileşik PMI	--	52
11:30	GBP	**	İngiltere S&P Global/CIPS İmalat PMI	--	52,8
11:30	GBP	**	İngiltere S&P Global/CIPS Hizmet PMI	--	54,3
11:30	GBP	**	İngiltere S&P Global/CIPS Bileşik PMI	--	53,7
16:45	USD	**	ABD S&P Global İmalat PMI	--	52,7
16:45	USD	**	ABD S&P Global Hizmet PMI	--	52,7
16:45	USD	**	ABD S&P Global Bileşik PMI	--	52,3

ALB Yatırım Araştırma Departmanı

Rıdvan YİĞİTBİLEK – Araştırma Uzmanı

Ahmet Deniz YAĞBASAN – Araştırma Uzman Yrd.

Emir AKKUŞ – Araştırma Stajyeri

T +90 (212) 370 0370
F +90 (212) 370 0371
bilgi@albyatirim.com.tr

Fulya Mah. Büyükdere
Cad. Torun Center No:74
A/80 34394 Şişli / İstanbul

YASAL UYARI—Burada yer alan her türlü bilgi, değerlendirme, yorum ve istatistiki şekil ve değerler hazırlandığı tarih itibariyle mevcut piyasa koşulları ve güvenilirliğine inanılan kaynaklardan elde edilerek derlenmiştir. ALB Yatırım Menkul Değerler A.Ş. tarafından, karşılığında herhangi bir maddi menfaat temin edilmeksizin, genel anlamda bilgi vermek amacıyla hazırlanmış olup, hiçbir şekilde yönlendirici nitelikte olmayan bilgiler yatırımcılar tarafından danışmanlık faaliyeti olarak kabul edilmemeli ve yatırım kararlarına esas olarak alınmamalıdır. Bu bilgiler, belli bir getirinin sağlanmasına yönelik olarak verilmemekte ve bu yönde herhangi bir şekilde taahhüt veya garantimiz bulunmamaktadır. Bu itibarla bu sayfalarda yer alan ve hiç bir şekilde yönlendirici nitelikte olmayan hususlar hakkında herhangi bir sorumluluğumuz bulunmamaktadır. Gerek bu yayındaki, gerekse bu yayında kullanılan kaynaklardaki hata ve eksikliklerden ve bu yayındaki bilgilerin kullanılması sonucunda yatırımcıların ve/veya ilgili kişilerin uğrayabilecekleri doğrudan ve/veya dolaylı zararlardan, kâr yoksunluğundan manevi zararlardan her ne şekil ve surette olursa olsun üçüncü kişilerin uğrayabileceği her türlü zararlardan dolayı ALB Yatırım Menkul Değerler A.Ş. sorumlu tutulamaz. Burada yer alan yatırım bilgi, yorum ve tavsiyeleri yatırım danışmanlığı kapsamında değildir. Yatırım danışmanlığı hizmeti, yetkili kuruluşlar tarafından kişilerin risk ve getiri tercihleri dikkate alınarak kişiye özel sunulmaktadır. Burada yer alan yorum ve tavsiyeler ise genel niteliktedir. Bu tavsiyeler mali durumunuz ile risk ve getiri tercihlerinize uygun olmayabilir. Bu nedenle, sadece burada yer alan bilgilere dayanılarak yatırım kararı verilmesi beklentilerinize uygun sonuçlar doğurmayabilir.

ÇEKİNCE—Bu rapor tarafımızca doğruluğu kabul edilmiş kaynaklar kullanılarak hazırlanmış olup yatırımcılara kendi oluşturacakları yatırım kararlarında yardımcı olmayı hedeflemekte ve herhangi bir yatırım aracını alma veya satma yönünde yatırımcıların kararlarını etkilemeyi amaçlamamaktadır. Yatırımcıların verecekleri yatırım kararları ile bu raporda bulunan görüş, bilgi ve veriler arasında bir bağlantı kurulamayacağı gibi, söz konusu kararların neticesinde oluşabilecek yanlışlık ve zararlardan kurum çalışanları ile ALB Yatırım Menkul Değerler A.Ş.'nin herhangi bir sorumluluğu bulunmamaktadır. Bu rapordaki her türlü iç ce dış piyasa tablo grafikler, bu konularda resmi hizmet veren yetkili üçüncü kişi kurumlardan elde edilmiş olup, ALB Yatırım Menkul Değerler A.Ş. tarafından herhangi bir maddi menfaat beklentisi olmaksızın genel anlamda bilgilendirmek amacıyla hazırlanmıştır. Bu raporda bulunan bilgiler belli bir gelirin sağlanmasına yönelik olarak verilmemektedir.