

Borsa İstanbul	Son	Günlük F. %
XUTUM	10277,97	-2,59%
XU100	8807,38	-2,46%
XU030	9518,13	-2,32%
XU100 FİYAT/KAZANÇ ORANI	7,17	-2,77%
BIST YAB. TAKAS ORANI	37,32	0,16%

Yurtdışı Endeksler	Son	Günlük F. %
NASDAQ 100 INDEX	18210,54	-0,36%
S&P 500 INDEX	5214,13	0,20%
DOW JONES INDEX	39282,33	-0,08%
DAX INDEX	18384,35	0,67%

Pariteler	Son	Günlük F. %
USDTRY	32,22	0,10%
EURTRY	34,89	0,07%
EURUSD	1,08	-0,03%
DOLAR ENDEKSİ	104,37	0,06%

Değerli Madenler	Son	Günlük F. %
XAUUSD - ONS ALTIN	2.177,48	-0,05%
XAGUSD - ONS GÜMÜŞ	24,47	0,06%
GLDGR - GRAM ALTIN	2.255,84	0,05%
XAGGR - GRAM GÜMÜŞ	25,35	0,13%

Tahvil Faizleri	Son	Günlük F. %
TÜRKİYE 2 YILLIK TAHVİL FAİZİ	42,98	0,95%
TÜRKİYE 5 YILLIK TAHVİL FAİZİ	24,90	-0,35%
TÜRKİYE 10 YILLIK TAHVİL FAİZİ	22,86	-0,19%
ABD 2 YILLIK TAHVİL FAİZİ	4,61	0,09%
ABD 10 YILLIK TAHVİL FAİZİ	4,24	0,02%
ALMANYA 10 YILLIK TAHVİL FAİZİ	2,36	-0,67%

Risk ve Volatilite Göstergeleri	Son	Günlük F. %
TÜRKİYE 5 YILLIK CDS	322,49	--
VIX VOLATİLİTE ENDEKSİ	13,98	1,67%

Borsa İstanbul Hacim Liderleri	Hacim	Günlük F. %
THYAO	8.491.803.300	-0,17
EREGL	5.208.001.760	-1,96
ZOREN	5.071.825.930	-6,04
AKBNK	5.036.821.546	0,45
PETKM	4.562.445.213	-9,97

Para Girişi	Değişim	Para Çıkışı	Değişim	Hisse	Endekse Etki	Hisse	Endekse Etki	
EREGL	110.888.400	PETKM	-	173.792.700	AKBNK	2,05	SAHOL	-13,44
TUPRS	58.060.700	SAHOL	-	67.348.510	BERA	1,53	TCELL	-13,17
THYAO	48.089.760	BIMAS	-	39.313.540	AGHOL	1,23	BIMAS	-12,81
VRGYO	35.297.980	DOHOL	-	37.492.860	IZMDC	1,19	PETKM	-9,63
AKBNK	34.826.990	SISE	-	35.378.300	TAVHL	0,80	ASELS	-9,54

Günlük Model Portföy				Haftalık Model Portföy			
Hisse	Kapanış	Zarar Kes Seviyesi	Hedef Aralığı	Hisse	Alım Seviyesi	Zarar Kes Seviyesi	Hedef Aralığı
THYAO	285,25	280,75	289,50 / 292,30	SISE	47,76	46,44	49,20 / 50,62
TURSG	50,20	49,40	50,90 / 51,40	ASELS	56,35	54,80	58,15 / 60,85
				SOKM	62,60	60,90	64,46 / 66,34
				CEMAS	5,05	4,92	5,20 / 5,35

12 Aylık Model Portföy						
Hisse	Son Fiyat	Öneri Tarihi	Öneri Fiyatı	Hedef Fiyat	Değişim (%)	Açıklama
SOKM	58,65	18.10.2023	63,5	101,30	-7,64	İskontolu Çarpanlar, İstikrarlı Büyüme ve Defansif Özellikler
MAVI	72,70	16.06.2023	63,10	173,30	15,21	Cazip Değerlemeler, Güçlü Talep ve Defansif Özellikler
TAVHL	168,70	03.07.2023	93,35	181,40	80,72	Döviz Bazlı Gelirler, Yeni Yatırımlar
FROTO	1106,00	08.05.2023	516,60	1100,00	114,09	Güçlü Büyüme, Elektrikli Araç Yatırımı, İhracat Potansiyeli
THYAO	285,25	09.05.2023	128,80	393,70	121,47	Cazip Çarpanlar ve 2033'e Kadar Güçlü Ciro Hedefi
ENJSA	56,75	12.05.2023	29,44	67,90	92,76	Enerjide Dönüşüm, İstikrarlı Büyüme ve Cazip Çarpanlar
TCELL	66,25	08.11.2023	53,10	79,80	24,76	Güçlü Operasyonel Performans ve Yüksek İskonto

Borsa'da 8700 Önemli Bir Destek!

Borsa İstanbul'da geçtiğimiz hafta yaşanan yükselişin ardından yeni haftaya da pozitif bir görünümle başlamıştı. Pazartesi günü seansın kapanmasına yakın gelen tepki satışları ile endeks günü negatif bölgede tamamladı. Bu paralelde de Salı gününe de negatif bölgede başlayan endekste seansın ikinci yarısına doğru bankacılık endeksinde tepki geri çekilmenin başlaması endekste 8900 seviyesinin kırılmasında önemli bir rol oynadı.

Salı gününü yüzde 2,45 düşüyle 8807 seviyesinde tamamlayan endekste ilk 5 kurum bazında para çıkışı 111 milyon TL gerçekleşti. Bu para çıkışında en yüksek pay PETKM, SAHOL ve BIMAS hisseleri olurken endekste yaşanan düşüşe rağmen para girişi ile pozitif ayrışma gösteren şirketler EREGL, THYAO ve TUPRS hisseleri oldu. Sektör bazlı performansları incelediğimizde ise Menkul Kıymet Yatırım Ortaklığı endekste tek pozitif ayrışma gösteren sektör oldu. Spor, Turizm ve İletişim gibi sektörler en çok değer kaybedenler arasında yer alırken ulaştırma sektörü Salı günü yatay bir performans sergiledi.

Yeni işlem gününde takas süresinin de etkisi ile satış baskısının devam etmesine karşı temkinli olmakta fayda var. 8790 seviyesi önemli bir destek noktası olarak takip edilmekle birlikte geri dönüşlerin yaşanabileceği bir destek noktası olarak 8700 seviyesi takip edilebilir.

Borsa İstanbul'da yatay bir açılış bekliyoruz.

Saat	Günün Öne Çıkan Gelişmeleri	Beklenti	Önceki
10:00	Almanya GFK Tüketici Güven Endeksi (Nisan)	-27,8	-29
15:30	ABD Çekirdek Dayanıklı Mal Siparişleri Aylık	--	-0,30%
15:30	ABD Dayanıklı Mal Siparişleri Aylık (Şubat)	1,00%	-6,10%
17:00	ABD Conference Board Tüketici Güveni (Mart)	106,7	106,7
19:30	ABD Atlanta Fed GDPNow (1. Çeyrek)	2,10%	2,10%

Teknik Analiz

BİST Teknik Görünüm

Borsa İstanbul 100 endeksi Salı gününü yüzde 2,45 düşüyle 8807 seviyesinden tamamladı. Endekste hacim aylık ortalamasının altında 96,8 milyar TL gerçekleşti. Yukarı yönlü hareketlerde 8900 seviyesinin aşılması halinde 9240 öncelikli direnç noktası olarak izlenebilir. Aşağı yönlü hareketlerde ise 8790 seviyesi destek noktası olarak takip edilebilir.

Dirençler : 8900 / 9000 / 9240

Destekler : 8790 / 8700 / 8430



VIOP Teknik Görünüm

Endeks kontratı Salı günü akşam seansını yatay bir görünümle 9757 seviyesinden tamamlarken uzlaşma fiyatı da 9768 oldu. Endeks kontratında 9950 seviyesi direnç noktası olarak izlenebilir. Aşağı yönlü hareketlerde ise 9710 ve 9590 seviyeleri destek noktası olarak izlenebilir.

Dirençler: 9950 / 10230 / 10400

Destekler: 9710 / 9590 / 9500

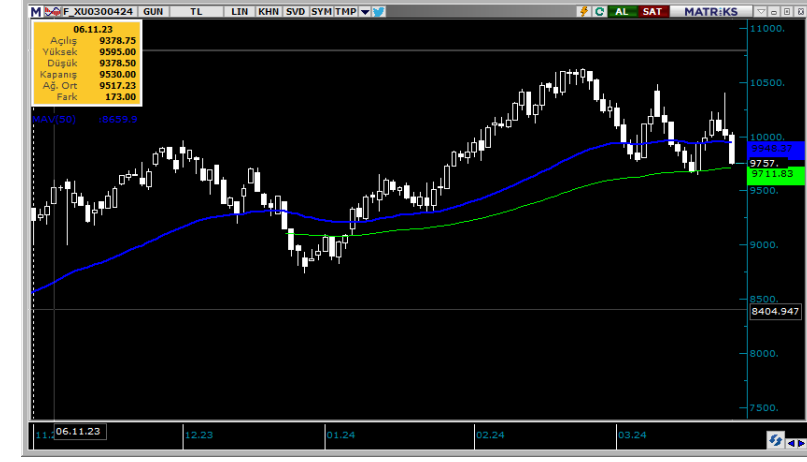

Şirket Haberleri

ASELS: 2024 Hedef TMS 29 Dahil Reel olarak konsolide Gelirlerdeki Artış (TL) : >%10, konsolide Kur Farkından Arındırılmış FAVÖK Marjı : >%22 ve konsolide Yatırım Harcamaları : 14 Milyar TL olmasını beklemektedir.

EMKEL: Şirketimiz, TEİAŞ Genel Müdürlüğü tarafından gerçekleştirilen, 2023/1392368 ihale kayıt numaralı "170 Kv ve 420 Kv Harici Yağlı Akım Transformatörü Alımı" ihalesine katılmış olup, kısmi olarak vergiler hariç 792.300 Euro bedelle Şirketimizin uhdesinde kaldığı kesinleşen ihale kararı ile tarafımıza tebliğ edilmiştir.

NTGAZ: Çay İşletmeleri Genel Müdürlüğü'nün 18 adet fabrika için açmış olduğu ihale kayıt numarası 2024-199135 olan Doğalgaz LNG (Sıvılaştırılmış Doğal Gaz) CNG (Sıkıştırılmış Doğalgaz) ihalesi için 25 Mart 2024 tarihinde teklif verilmiş olup şirketimiz dahil toplam 6 firmanın katıldığı ihalede, 18 adet fabrikanın tamamı için en iyi teklifin şirketimiz tarafından verildiği ihale Komisyonu tarafından EKAP üzerinden bugün açıklanmıştır. İhale Sözleşmesi'nin imzalanması için ihale mevzuatı uyarınca itiraz süresinin geçmesini takiben Sözleşmeye Davet yazısının gelmesi beklenmektedir. İhaleye konu 325.000.000 kWh enerji, 30.545.113 Sm3 doğal gaz karşılığı olup söz konusu miktar Şirketimiz 2023 yılı toplam satış hacminin %12,2'sine tekabül etmektedir. İhale konusu doğal gazın geçmiş yıllarda olduğu gibi 2024 yılı Nisan ayı sonundan itibaren yıl sonuna kadar tüketilmesi beklenmektedir.

REEDR: Şirketimiz Reeder Teknoloji Sanayi ve Ticaret A.Ş.'nin ("Şirket"), Ale Teknoloji Sistemleri Sanayi ve Dış Ticaret Anonim Şirketi ("Ale Teknoloji") sermayesinin toplamda %66,67'lik bölümüne tekabül eden her biri 25 TL nominal bedelde toplamda 186.676 adet ve 4.666.900 TL nominal bedelde paylarını, Ale Teknoloji'nin mevcut pay sahiplerinden devralmasına ilişkin olarak 21 Mart 2024 tarihli bir pay alım ve pay sahipleri sözleşmesi akdedildiğini ve anılan sözleşme çerçevesinde pay devirlerinin 26.03.2024 (bugün) tarihi itibarıyla tamamlandığını bir önceki açıklamamızda belirtmiştik.Şirketimiz ayrıca, Ale Teknoloji'nin mevcut pay sahipleri ile birlikte, esas olarak nesnelere interneti ürünleri, yüksek gerilimli elektrik yönetme, malzeme mühendisliği, ürün kalıp ve enjeksiyon çalışmaları, prototip geliştirme, proje yönetimi, makine mühendisliği ve alternatif enerjiler ile çalışacak araç ve benzeri cihazların model ve yedek parçalarının üretimini, satışını ve satış sonrası teknik servis hizmetlerini gerçekleştirmek ve mutabık kaldıkları veya kalacakları diğer hedefleri gerçekleştirmek amacıyla "Reeder Mobilite Sanayi ve Ticaret Anonim Şirketi" unvanlı bir özel amaçlı şirket kurmak hususunda mutabık kalmış ve bu amaçla 26 Mart 2024 tarihinde bir yatırım ve pay sahipleri sözleşmesi akdetmiştir. Yeni kurulacak bu şirkete ilişkin gerekli çalışmalara başlanmıştır. Söz konusu şirketin kuruluş ve tescil süreçlerinin tamamlanması üzerine, kamuoyuna gerekli bilgilendirmeler gecikmeksizin yapılacaktır.

SKBNK: SKBNK: Bankamız Yönetim Kurulu'nun 26 Mart 2024 tarihli kararı ile;Banka Esas Sözleşmesinin 8. maddesinin vermiş olduğu yetkiye istinaden, Bankamızın 2.500.000.000.-TL olarak belirlenen kayıtlı sermaye tavanı içerisinde, 1.860.000.000 TL olan çıkarılmış sermayesinin, tamamı nakden karşılanmak suretiyle 640.000.000 TL (%34,41) oranında artırılarak 2.500.000.000 TL'ye çıkarılmasına karar verilmiştir.

VBTYZ: VBTYZ: Şirketimiz 26.03.2024 tarihi itibarıyla 10.000.000 TL nominal tutarlı % 50 payına sahip olduğu bağlı ortaklığı Buz İletişim Hizmetleri Sanayi ve Ticaret A.Ş.'nin paylarının tamamını 13.000.000,00 TL bedel ile satmış olup söz konusu şirketteki ortaklığı sona ermiştir.

T +90 (212) 370 0370

F +90 (212) 370 0371

arastirma@albyatirim.com.tr

Fulya Mah. Büyükdere Cad.
Torun Center No: 74 A/80
34394
Şişli / İstanbul

YASAL UYARI—Burada yer alan her türlü bilgi, değerlendirme, yorum ve istatistiki şekil ve değerler hazırlandığı tarih itibariyle mevcut piyasa koşulları ve güvenilirliğine inanılan kaynaklardan elde edilerek derlenmiştir. ALB Yatırım Menkul Değerler A.Ş. tarafından, karşılığında herhangi bir maddi menfaat temin edilmeksizin, genel anlamda bilgi vermek amacıyla hazırlanmış olup, hiçbir şekilde yönlendirici nitelikte olmayan bilgiler yatırımcılar tarafından danışmanlık faaliyeti olarak kabul edilmemeli ve yatırım kararlarına esas olarak alınmamalıdır. Bu bilgiler, belli bir getirinin sağlanmasına yönelik olarak verilmemekte ve bu yönde herhangi bir şekilde taahhüt veya garantimiz bulunmamaktadır. Bu itibarla bu sayfalarda yer alan ve hiç bir şekilde yönlendirici nitelikte olmayan hususlar hakkında herhangi bir sorumluluğumuz bulunmamaktadır. Gerek bu yayındaki, gerekse bu yayında kullanılan kaynaklardaki hata ve eksikliklerden ve bu yayındaki bilgilerin kullanılması sonucunda yatırımcıların ve/veya ilgili kişilerin uğrayabilecekleri doğrudan ve/veya dolaylı zararlardan, kâr yoksunluğundan manevi zararlardan her ne şekil ve surette olursa olsun üçüncü kişilerin uğrayabileceği her türlü zararlardan dolayı ALB Yatırım Menkul Değerler A.Ş. sorumlu tutulamaz. Burada yer alan yatırım bilgi, yorum ve tavsiyeleri yatırım danışmanlığı kapsamında değildir. Yatırım danışmanlığı hizmeti, yetkili kuruluşlar tarafından kişilerin risk ve getiri tercihleri dikkate alınarak kişiye özel sunulmaktadır. Burada yer alan yorum ve tavsiyeler ise genel niteliktedir. Bu tavsiyeler mali durumunuz ile risk ve getiri tercihlerinize uygun olmayabilir. Bu nedenle, sadece burada yer alan bilgilere dayanılarak yatırım kararı verilmesi beklentilerinize uygun sonuçlar doğurmayabilir.

ÇEKİNCE—Bu rapor tarafımızca doğruluğu kabul edilmiş kaynaklar kullanılarak hazırlanmış olup yatırımcılara kendi oluşturacakları yatırım kararlarında yardımcı olmayı hedeflemekte ve herhangi bir yatırım aracını alma veya satma yönünde yatırımcıların kararlarını etkilemeyi amaçlamamaktadır. Yatırımcıların verecekleri yatırım kararları ile bu raporda bulunan görüş, bilgi ve veriler arasında bir bağlantı kurulamayacağı gibi, söz konusu kararların neticesinde oluşabilecek yanlışlık ve zararlardan kurum çalışanları ile ALB Yatırım Menkul Değerler A.Ş.'nin herhangi bir sorumluluğu bulunmamaktadır. Bu rapordaki her türlü iç ce dış piyasa tablo grafikler, bu konularda resmi hizmet veren yetkili üçüncü kişi kurumlardan elde edilmiş olup, ALB Yatırım Menkul Değerler A.Ş. tarafından herhangi bir maddi menfaat beklentisi olmaksızın genel anlamda bilgilendirmek amacıyla hazırlanmıştır. Bu raporda bulunan bilgiler belli bir gelirin sağlanmasına yönelik olarak verilmemektedir.