

Borsa İstanbul	Son	Günlük F. %
XUTUM	10980,32	0,75%
XU100	9347,17	0,38%
XU030	9928,79	0,23%
XU100 FİYAT/KAZANÇ ORANI	7,77	0,62%
BIST YAB. TAKAS ORANI	36,24	-0,22%

Yurtdışı Endeksler	Son	Günlük F. %
NASDAQ 100 INDEX	18004,70	3,01%
S&P 500 INDEX	5083,98	-0,06%
DOW JONES INDEX	39069,11	1,18%
DAX INDEX	17370,45	1,47%

Pariteler	Son	Günlük F. %
USDTRY	31,08	0,28%
EURTRY	33,68	0,12%
EURUSD	1,08	0,05%
DOLAR ENDEKSİ	103,92	-0,04%

Değerli Madenler	Son	Günlük F. %
XAUUSD - ONS ALTIN	2.021,90	-0,14%
XAGUSD - ONS GÜMÜŞ	22,65	-0,47%
GLDGR - GRAM ALTIN	2.020,21	0,15%
XAGGR - GRAM GÜMÜŞ	22,63	-0,16%

Tahvil Faizleri	Son	Günlük F. %
TÜRKİYE 2 YILLIK TAHVİL FAİZİ	40,39	-2,58%
TÜRKİYE 5 YILLIK TAHVİL FAİZİ	24,81	1,24%
TÜRKİYE 10 YILLIK TAHVİL FAİZİ	24,37	-0,50%
ABD 2 YILLIK TAHVİL FAİZİ	4,70	0,00%
ABD 10 YILLIK TAHVİL FAİZİ	4,33	0,00%
ALMANYA 10 YILLIK TAHVİL FAİZİ	2,44	-0,37%

Risk ve Volatilite Göstergeleri	Son	Günlük F. %
TÜRKİYE 5 YILLIK CDS	290,37	--
VIX VOLATİLİTE ENDEKSİ	13,98	1,67%

Borsa İstanbul Hacim Liderleri	Hacim	Günlük F. %
THYAO	12.866.209.444	2,06
ISCTR	7.930.518.761	0,91
EREGL	7.413.433.083	-0,95
KONTR	6.153.618.488	3,00
AKBNK	5.769.180.213	-2,67

Para Girişi	Değişim	Para Çıkışı	Değişim	Hisse	Endekse Etki	Hisse	Endekse Etki	
THYAO	44.732.610	GARAN	-	357.677.400	THYAO	14,97	AKBNK	-11,28
MGROS	42.345.740	AKBNK	-	213.287.800	FROTO	10,22	BIMAS	-9,91
SAHOL	36.880.950	EREGL	-	199.808.300	ASELS	9,05	YKBNK	-6,20
HALKB	32.572.280	ISCTR	-	154.481.400	MGROS	3,58	GARAN	-5,13
FROTO	32.189.000	YKBNK	-	117.918.400	KCAER	3,06	TUPRS	-4,16

Günlük Model Portföy				Haftalık Model Portföy			
Hisse	Kapanış	Zarar Kes Seviyesi	Hedef Aralığı	Hisse	Alım Seviyesi	Zarar Kes Seviyesi	Hedef Aralığı
SAHOL	80,80	79,60	81,95 / 83,50	SISE	53,05	51,45	54,65 - 55,95
THYAO	285,00	280,50	289,20 / 293,00	BRLSM	32,52	31,54	33,50 - 34,30
IZENR	34,70	34,18	35,22 / 36,54	AKSEN	40,14	38,94	41,34 - 42,34
AKCNS	175,40	173,85	178,00 / 182,50	KOZAA	52,90	51,30	54,50 - 55,80

12 Aylık Model Portföy						
Hisse	Son Fiyat	Öneri Tarihi	Öneri Fiyatı	Hedef Fiyat	Değişim (%)	Açıklama
SOKM	69,60	18.10.2023	63,5	101,30	9,61	İskontolu Çarpanlar, İstikrarlı Büyüme ve Defansif Özellikler
MAVI	138,40	16.06.2023	63,10	173,30	119,33	Cazip Değerlemeler, Güçlü Talep ve Defansif Özellikler
TAVHL	169,30	03.07.2023	93,35	181,40	81,36	Döviz Bazlı Gelirler, Yeni Yatırımlar
FROTO	1024,00	08.05.2023	516,60	1100,00	98,22	Güçlü Büyüme, Elektrikli Araç Yatırımı, İhracat Potansiyeli
THYAO	285,00	09.05.2023	128,80	393,70	121,27	Cazip Çarpanlar ve 2033'e Kadar Güçlü Ciro Hedefi
ENJSA	61,25	12.05.2023	29,44	67,90	108,05	Enerjide Dönüşüm, İstikrarlı Büyüme ve Cazip Çarpanlar
TCELL	66,40	08.11.2023	53,10	79,80	25,05	Güçlü Operasyonel Performans ve Yüksek İskonto

Enflasyon'da Olası Bozulma Ek Sıkılaştırma Adımlarını Getirebilir

Türkiye Cumhuriyet Merkez Bankası dün gerçekleştirmiş olduğu Şubat ayı toplantısında aldığı kararlar politika faizinde herhangi bir değişikliğe gitmeyerek yüzde 45 seviyesinde sabit bıraktı. Yayımlanan karar metninde en kritik değişiklik *enflasyon görünümü üzerinde belirgin ve kalıcı riskler oluşması durumunda parasal sıkılık gözden geçirilecektir* cümlesinin Şubat ayının karar metninde *enflasyon görünümünde belirgin ve kalıcı bozulma öngörülmesi durumunda para politikası duruşu sıkılaştırılacaktır* olmasıydı.

12-16 Şubat tarihleri arasında Borsa İstanbul'da, yabancı yatırımcılar hisse senedi portföylerinden 22,1 milyon dolarlık para çıkışı gerçekleştirdi. 16 Şubat ile sona eren işlem haftasında, yurt içindeki yerleşiklerin döviz tevdiat hesaplarında 1,1 milyar dolarlık çıkış gerçekleşti. Kur Korumalı Mevduat (KKM) hesaplarında 16 Şubat tarihi ile biten haftada 24,5 milyar TL azalışla 2,3 trilyon TL'ye geriledi. 16 Şubat itibarı ile Türkiye Cumhuriyet Merkez Bankası'nın net rezervleri 342 milyon dolar düşüşle 28,80 milyar dolardan 28,5 milyar dolara gerileme gösterdi.

Borsa İstanbul ise Perşembe gününde volatiliteli bir seyir izleyerek seansı yüzde 0,38 yükselişle 9347 puandan tamamladı. Yaşanan bu hareketlilikte Borsa İstanbul genelinde ilk 5 kurum bazında 1,7 milyar TL para çıkışı gerçekleşti. Yaşanan bu para çıkışında en yüksek pay GARAN, AKBNK ve EREGL hisselerinden geldi. Borsa İstanbul genelinde para çıkışına rağmen para girişi ile pozitif ayrışma gösteren şirketler ise THYAO, MGROS ve ASELS oldu. Borsa İstanbul her ne kadar dün günü pozitif bir görünümle tamamlasa da getirilerinde sektör bazlı ayrışmalar öne çıktı. Bilişim ve Teknoloji sektörleri Perşembe günü genelinde en çok değer kazananlar arasında yer alırken Menkul Kıymet Yatırım Ortaklığı ve Bankalar en çok değer kaybeden sektörlerin başında yer aldı.

Borsa İstanbul'da sınırlı pozitif bir açılış bekliyoruz.

Saat	Günün Öne Çıkan Gelişmeleri	Beklenti	Önceki
--	Japonya İmparatorun Doğum Günü - Piyasalar Kapalı	2,80%	2,80%
10:00	Almanya GSYİH - Yıllık (Q4)	45,00%	45,00%
10:00	Türkiye Kapasite Kullanım Oranı (Şubat)	--	--
10:00	Türkiye İmalat Güveni (Şubat)	50,1	50,7
13:00	Euro Bölgesi Eurogroup Toplantısı	--	12,018M

Teknik Analiz

BİST Teknik Görünüm

Borsa İstanbul 100 endeksi Perşembe gününü yüzde 0,38 yükselişle 9347 seviyesinden tamamladı. Endekste hacim aylık ortalamasının üstünde 143,9 milyar TL gerçekleşti. Yukarı yönlü hareketlerde 9400 seviyesi öncelikli direnç noktası olarak izlenebilir. Aşağı yönlü hareketlerde ise 9280 seviyesi destek noktası olarak takip edilebilir.

Dirençler : 9400 / 9500 / 9600

Destekler : 9280 / 9220 / 9000

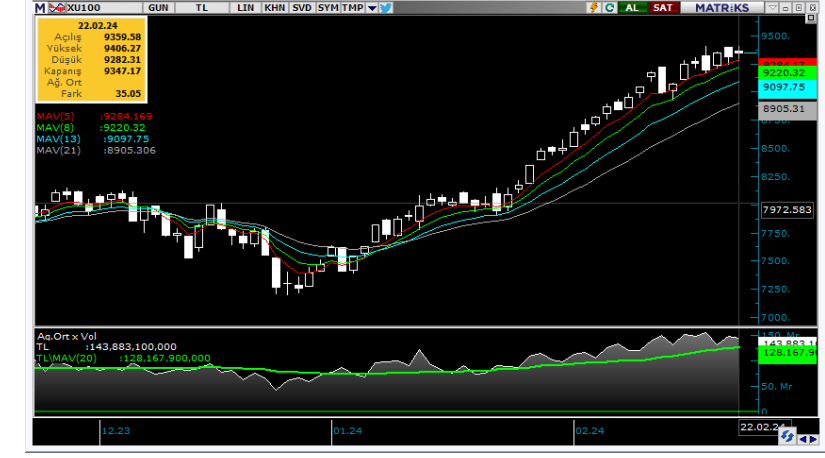

VIOP Teknik Görünüm

Endeks kontratı Perşembe günü akşam seansını pozitif bir görünümle 10040 seviyesinden tamamlarken uzlaşma fiyatı da 10002 oldu. Endeks kontratında yukarı yönlü hareketlerde 10100 seviyesi direnç noktası olarak takip edilebilir. Aşağı yönlü hareketlerde ise 9960 ve 9860 seviyeleri destek noktası olarak izlenebilir.

Dirençler: 10100 / 10215 / 10375

Destekler: 9960 / 9860 / 9750



Şirket Haberleri

EREGL: Erdemir'in 2023 yılı 12 aylık konsolide net karı 4.033.089.000 TL (2022/12 aylık: 18.005.034.000 TL)

ISDMR: İsdemir'in 2023 yılı 12 aylık konsolide olmayan net karı 4.601.547.000 TL (2022/12 aylık: 6.726.197.000 TL)

TTRAK: Türk Traktör'ün 2023 yılı 12 aylık konsolide olmayan net karı 9.341.958.870 TL (2022/12 aylık: 4.309.826.295 TL)

SUNTK: Şirketimiz Sun Tekstil Sanayi ve Ticaret A.Ş. Yönetim Kurulu'nun 22.02.2024 tarihli kararı ile, Muradiye Mah., Eski Menemen Cad., No 49, Yunusemre, Manisa adresinde bulunan iç üretim birimimizin, 14.04.2023 ve 19.01.2024 tarihli KAP bildirimlerimizde bahsi geçen, Torbalı Organize Sanayi Bölgesi'ndeki arsa üzerine kurulmakta olan yaklaşık 16.000 m2 üretim tesisine taşınmasına ve söz konusu taşınma işlemlerinin yatırımın tamamlanmasını müteakip başlatılmasına karar verilmiştir. İç üretim faaliyetlerinin tek bir lokasyona taşınarak yürütülecek olması, üretim verimliliği, varlıkların optimizasyonu ve lojistik yönetimi anlamında Şirketimize önemli katkılar sağlayacaktır.

KRONT: Türkiye'nin Bilişim Teknolojileri alanında öncü şirketlerinden İşNet ile Şirketimiz arasında bugün imzalanan iş ortaklığı anlaşması çerçevesinde İşNet bundan böyle bulut sistemleri üzerinde yetkili hesap erişim güvenliği ihtiyaçlarını karşılamak üzere Kron Teknoloji'nin geliştirmiş olduğu siber güvenlik ürünlerini hizmet modeli ile (as a Service) müşterilerine sunmaya başlayacaktır.

SNICA: Elazığ Organize Sanayi Bölgesi'nde bulunan boru fabrikamızda mevcut çatı Güneş Enerjisi Santrali'ne (GES) ilave olarak planladığımız 3,63 MWp güç kapasiteli GES yatırımımız ile ilgili çalışmalar başlamış olup, 1 Mayıs 2024 tarihinde üretime geçmesi planlanmaktadır. 09.01.2023 tarihinde Kamuyu Aydınlatma Platformu'nda yapılan açıklamada 2.220.000 ABD Doları olarak planlanan GES yatırım tutarı 1.473.000 ABD Doları tutarı ile daha düşük bir maliyet ile gerçekleştirilecektir. Daha önce Akhisar ve Elazığ fabrikalarında kurulu 6,5 MW ile birlikte 10,13 MW kurulu güce ulaşılması hedeflenmektedir.

T +90 (212) 370 0370

F +90 (212) 370 0371

arastirma@albyatirim.com.tr

Fulya Mah. Büyükdere
Cad. Torun Center No:74
A/80 34394 Şişli / İstanbul

YASAL UYARI—Burada yer alan her türlü bilgi, değerlendirme, yorum ve istatistiki şekil ve değerler hazırlandığı tarih itibarıyla mevcut piyasa koşulları ve güvenilirliğine inanılan kaynaklardan elde edilerek derlenmiştir. ALB Yatırım Menkul Değerler A.Ş. tarafından, karşılığında herhangi bir maddi menfaat temin edilmeksizin, genel anlamda bilgi vermek amacıyla hazırlanmış olup, hiçbir şekilde yönlendirici nitelikte olmayan bilgiler yatırımcılar tarafından danışmanlık faaliyeti olarak kabul edilmemeli ve yatırım kararlarına esas olarak alınmamalıdır. Bu bilgiler, belli bir getirinin sağlanmasına yönelik olarak verilmemekte ve bu yönde herhangi bir şekilde taahhüt veya garantimiz bulunmamaktadır. Bu itibarla bu sayfalarda yer alan ve hiç bir şekilde yönlendirici nitelikte olmayan hususlar hakkında herhangi bir sorumluluğumuz bulunmamaktadır. Gerek bu yayındaki, gerekse bu yayında kullanılan kaynaklardaki hata ve eksikliklerden ve bu yayındaki bilgilerin kullanılması sonucunda yatırımcıların ve/veya ilgili kişilerin uğrayabilecekleri doğrudan ve/veya dolaylı zararlardan, kâr yoksunluğundan manevi zararlardan her ne şekil ve surette olursa olsun üçüncü kişilerin uğrayabileceği her türlü zararlardan dolayı ALB Yatırım Menkul Değerler A.Ş. sorumlu tutulamaz. Burada yer alan yatırım bilgi, yorum ve tavsiyeleri yatırım danışmanlığı kapsamında değildir. Yatırım danışmanlığı hizmeti, yetkili kuruluşlar tarafından kişilerin risk ve getiri tercihleri dikkate alınarak kişiye özel sunulmaktadır. Burada yer alan yorum ve tavsiyeler ise genel niteliktedir. Bu tavsiyeler mali durumunuz ile risk ve getiri tercihlerinize uygun olmayabilir. Bu nedenle, sadece burada yer alan bilgilere dayanarak yatırım kararı verilmesi beklentilerinize uygun sonuçlar doğurmayabilir.

ÇEKİNCE—Bu rapor tarafımızca doğruluğu kabul edilmiş kaynaklar kullanılarak hazırlanmış olup yatırımcılara kendi oluşturacakları yatırım kararlarında yardımcı olmayı hedeflemekte ve herhangi bir yatırım aracını alma veya satma yönünde yatırımcıların kararlarını etkilemeyi amaçlamamaktadır. Yatırımcıların verecekleri yatırım kararları ile bu raporda bulunan görüş, bilgi ve veriler arasında bir bağlantı kurulamayacağı gibi, söz konusu kararların neticesinde oluşabilecek yanlışlık ve zararlardan kurum çalışanları ile ALB Yatırım Menkul Değerler A.Ş.'nin herhangi bir sorumluluğu bulunmamaktadır. Bu rapordaki her türlü iç ce dış piyasa tablo grafikler, bu konularda resmi hizmet veren yetkili üçüncü kişi kurumlardan elde edilmiş olup, ALB Yatırım Menkul Değerler A.Ş. tarafından herhangi bir maddi menfaat beklentisi olmaksızın genel anlamda bilgilendirmek amacıyla hazırlanmıştır. Bu raporda bulunan bilgiler belli bir gelirin sağlanmasına yönelik olarak verilmemektedir.