

	Kapanış	Günlük Fark (%)	Pivot 1. Direnç	Pivot 1. Destek	Yüksek	Düşük	Günlük Hacim
XUTUM	5808,29	-1,13%	5956,04	5633,09	5928,60	5605,65	127.456.438.451,00
XU100	5297,77	-1,28%	5443,61	5127,61	5419,30	5103,30	112.700.821.048,00
XU030	5859,49	-1,12%	6019,85	5665,98	5986,69	5632,82	92.159.691.349,00
X30YVADE	6004,25	-0,91%	6163,00	5775,25	6107,75	5720,00	29.083.946.233,00

Küresel Endeksler	Son	Günlük F. %
FTSE ALL WORLD INDEX	425,41	0,16%
FTSE ALL WORLD INDEX - EMERGING	699,19	0,98%
S&P 500 INDEX	4017,25	0,03%
NASDAQ 100 INDEX	11814,69	-0,27%
DOW JONES INDEX	33743,84	0,03%
DAX INDEX	15081,64	-0,08%
VOLATILITY INDEX	19,08	-0,63%

Küresel Vadeli Endeksler	Son	Günlük F. %
S&P 500 FUTURE	4037,00	0,12%
DOW JONES FUTURE	33833,00	0,03%
NASDAQ 100 FUTURE	11915,25	0,35%
DAX FUTURE	15226,00	0,61%

Endeks, Parite ve Değerli Madenler	Son	Günlük F. %
BİST YABANCI TAKAS ORANI	29,33	-0,34%
DXD - DOLAR ENDEKSİ	101,65	0,01%
USDTRY	18,81	0,04%
EURTRY	20,54	0,09%
EURUSD	1,09	-0,02%
XAUUSD - ONS ALTIN	1.945,83	-0,05%
XAGUSD - ONS GÜMÜŞ	23,83	-0,27%
GLDGR - GRAM ALTIN	1.176,52	0,01%
XAGGR - GRAM GÜMÜŞ	14,41	-0,21%

Borsa İstanbul Sektör Endeksleri	Son	Günlük F. %
XUSIN	8.581,81	-1,21%
XGIDA	4.866,54	-1,80%
XUTEK	5.942,23	-2,01%
XBANK	4.460,01	-3,17%
XMANA	11.808,84	-1,47%
XULAS	16.744,07	1,71%
XHOLD	4.663,83	-1,38%
XMADN	7.162,65	1,28%

Saat	Günün Öne Çıkan Gelişmeleri	Beklenti	Önceki	Hisse	Hacim
14:30	Türkiye Menkul Kıymet İstatistikleri	--	--	THYAO	16.289.390.767
16:30	ABD GSYH (4. Çeyrek)	2.6%	3.2%	KOZAL	7.283.726.336
16:30	ABD İlk İşsizlik Başvuruları	--	190k	TUPRS	6.687.690.062
16:30	ABD Devam Eden İşsizlik Başvuruları	--	1647k	ASELS	5.187.655.805
16:30	ABD Dayanıklı Mal Siparişleri	2.8%	-2.1%	EREGL	5.021.548.552
18:00	ABD Konut Satışları - Aylık (Ara)	-4.1%	5.8%	AKBNK	4.561.708.478

Hisse	Para Girişi	Hisse	Para Çıkışı	Hisse	Endekse Etki	Hisse	Endekse Etki
PGSUS	52.560.530	THYAO	- 71.270.460	THYAO	5,87	SASA	-7,37
EREGL	35.285.660	ASELS	- 50.133.380	PGSUS	3,28	AKBNK	-5,97
EKGYO	25.456.450	AKBNK	- 48.875.100	TUPRS	2,67	ISCTR	-5,03
KRDMD	16.628.900	ISCTR	- 34.716.400	KOZAA	1,12	SAHOL	-3,82
KCHOL	15.253.430	KOZAL	- 31.975.730	TAVHL	1,03	SISE	-3,20

Devre Kesiciye Ramak Kala

Borsa İstanbul dün gün içerisinde 5103 seviyesine kadar geri çekilme gösterdi. Endekste kayıplar yüzde 5'e yaklaştığında gelen tepki alımları geldi ve Bist100 günü yüzde 1,28 seviyesinde gerileyerek 5297 seviyesinden tamamladı. Volatilitenin son dönemde yükseldiği endekste aşağı yönlü hareketlerde 5260 seviyesi destek noktası olarak takip edilebilir. Yukarı yönlü hareketlerde ise 5420 seviyesi direnç noktası olarak takip edilebilir.

Endekste dün yaşanan değer kaybında en çok gerileme gösteren sektör bankacılık ve teknoloji oldu. Günü pozitif tamamlayan sektörler arasında ise ulaştırma ve madencilik öne çıktı. Endekste en yüksek pozitif etki THYAO ve PGSUS olurken negatif etki SASA ve AKBNK hisselerinde gerçekleşti.

Dün Arçelik 2022 yılının dördüncü çeyrek finansal sonuçlarını açıkladı. 968 milyon TL'lik konsensüs beklentilerinin üzerinde gelerek 2,66 milyar TL olarak açıklandı.

Bugün yurt içerisinde menkul kıymet istatistiklerini takip edeceğiz. Küresel piyasalarda ise ABD 4. çeyrek öncü büyüme verisi açıklanacak.

Borsa İstanbul'da bugün hafif alıcılı bir açılış bekliyoruz.

Haftalık Model Portföy					
Hisse	Alım ve Stop Seviyeleri		Hedef Fiyat Seviyeleri		Başarı Durumu
	Alım Aralığı	Stop Seviyesi	1. Hedef Aralığı	2. Hedef Aralığı	
YKBNK	10,00 - 10,24	9,70	10,60	11,00	1. Hedefe Ulaştı
ASELS	62,00 - 62,50	60,90	64,50	67,50	Zarar - Kes
BIMAS	134,00 - 136,00	132,00	140,00	148,00	1. Hedefe Ulaştı
EKGYO	8,60 - 8,75	8,39	9,00	9,50	Zarar - Kes
SAHOL	43,40 - 43,80	42,40	46,40	48,50	Zarar - Kes
TUKAS	21,80 - 22,20	21,20	23,40	25,00	Zarar - Kes

Pay Geri Alımı Yapan Şirketler					
Hisse	Dün Gerçekleşen Pay Alımları		Bugüne Kadar Alınan		
	Pay Adedi	Fiyat	Pay Adedi - TL	Sermayeye Oranı	
MEDTR	9.000	₺ 37,78	139.000	0,1168%	
ESEN	1.473	₺ 68,09	97.924	0,1530%	
BOBET	150.000	₺ 13,29	12.287.323	3,2730%	
SAHOL	750.000	₺ 40,97	43.476.059	2,1308%	
MPARK	51.000	₺ 80,64	8.475.000	4,0738%	
LKMNH	14.500	₺ 26,47	--	0,4300%	
LIDER	15.000	₺ 100,35	3.642.500	5,5189%	
INFO	149.899	--	--	--	

Bu Hafta Gerçekleşecek Genel Kurul Toplantıları				
Hisse	Genel Kurul Tarihi		Katılım Bilgileri	
	Karar Tarihi	Genel Kurul Tarihi	Pay Sahibi Olunması Gereken Son Tarih	Şehir / İlçe
--	--	--	--	--

Bu Hafta Gerçekleşecek Temettü Ödemeleri				
Hisse	Kullanım Tarihi		Ödenecek Nakit Kar Payı	
	Teklif Edilen	Kesinleşen	Kar Payı Net TL	Kar Payı Net %
--	--	--	--	--

Sermaye Artırımı Yapan Şirketler				
Hisse	Sermaye Artırımı		Sermaye Bilgileri	
	Bedelli / Bedelsiz Oranı	Hak Kullanım Başlangıcı	Mevcut Sermaye	Ulaşılabilecek Sermaye
BERA	100%	24.01.2023	341.600.000,00	683.200.000,00

Bugün İtibariyle VBTS Uygulanacak Şirketler				
Hisse	Tarih Aralığı		VBTS Bilgisi	
	VBTS Başlangıç Tarihi	VBTS Bitiş Tarihi	VBTS Kapsamı	
RODRG	26.01.2023	24.02.2023	Brüt Takas	
SAMAT	26.01.2023	24.02.2023	Emir Paketi Tedbiri	
TNZTP	26.01.2023	24.02.2023	Açığa Satış ve Kredili İşlem	
VKING	26.01.2023	24.02.2023	Emir Paketi Tedbiri	

Bugün İtibariyle VBTS Uygulanması Sona Erecek Şirketler				
Hisse	Tarih Aralığı		VBTS Bilgisi	
	VBTS Başlangıç Tarihi	VBTS Bitiş Tarihi	VBTS Kapsamı	
DOBUR	26.12.2022	25.01.2023	Emir Paketi Tedbiri	
RYSAS	26.12.2022	25.01.2023	Brüt Takas	

Şirket Haberleri

HKTM: Şirket, güneş enerji santralleri anahtar teslimi müteahhitlik faaliyetleri kapsamında, Toplam Enerji Merkezi Sanayi ve Ticaret Anonim Şirketi ile Gemak Genel Soğutma Makinaları Sanayi ve Ticaret Anonim Şirketi arasında "Plastikçiler OSB'de bulunan 2 adet fabrika çatısına Öztüketim Güneş Enerji Santrali" kurulumu sözleşmesi imzalanmıştır. Söz konusu yatırım ile güneş enerjisinden elektrik üretimi sağlanırken aynı zamanda karbon emisyonunun azalmasına da büyük katkıda bulunulacaktır. Sözleşme bedeli KDV hariç 640.000,00 dolardır.

GESAN: Şirket, ASTS PROFİL MÜHENDİSLİK VE PLASTİK A.Ş. ile Karaman İli Merkez İlçesinde bulunan arazilerine, Lisanssız Elektrik Üretim Yönetmeliği'nin 5.1.h maddesi kapsamında Arazi Öztüketim Güneş Enerjisi Santrali yapılması hususunda anlaşmaya varmıştır. Anlaşma bedeli vergiler hariç toplam 2.565.000,00 dolardır.

KONTR: Şirket, Dicle Elektrik Dağıtım A.Ş. tarafından düzenlenen 1006143 ihale kayıt numaralı, "DİCLE EDAŞ 6 İL GENELİ 2023 YILI SCADA TESİS YAPIM İŞİ" ihalesinde, vergiler hariç 100.251.732,54 TL bedelle en avantajlı teklifi sunarak 1.Sırada yer almıştır.

Teknik Analiz

BİST Teknik Görünüm

Bist100 endeksi, Çarşamba günü yüzde 1,28 gerileme göstererek günü 5297 seviyesinden tamamladı. Endekste yukarı yönlü hareketlerde 5420 seviyesi direnç noktası olarak takip edilebilir. Aşağı yönlü hareketlerde ise 5260 seviyesi destek noktası olarak takip edilebilir.

Dirençler: 5420 / 5550 / 5710

Destekler: 5260 / 5110 / 5000

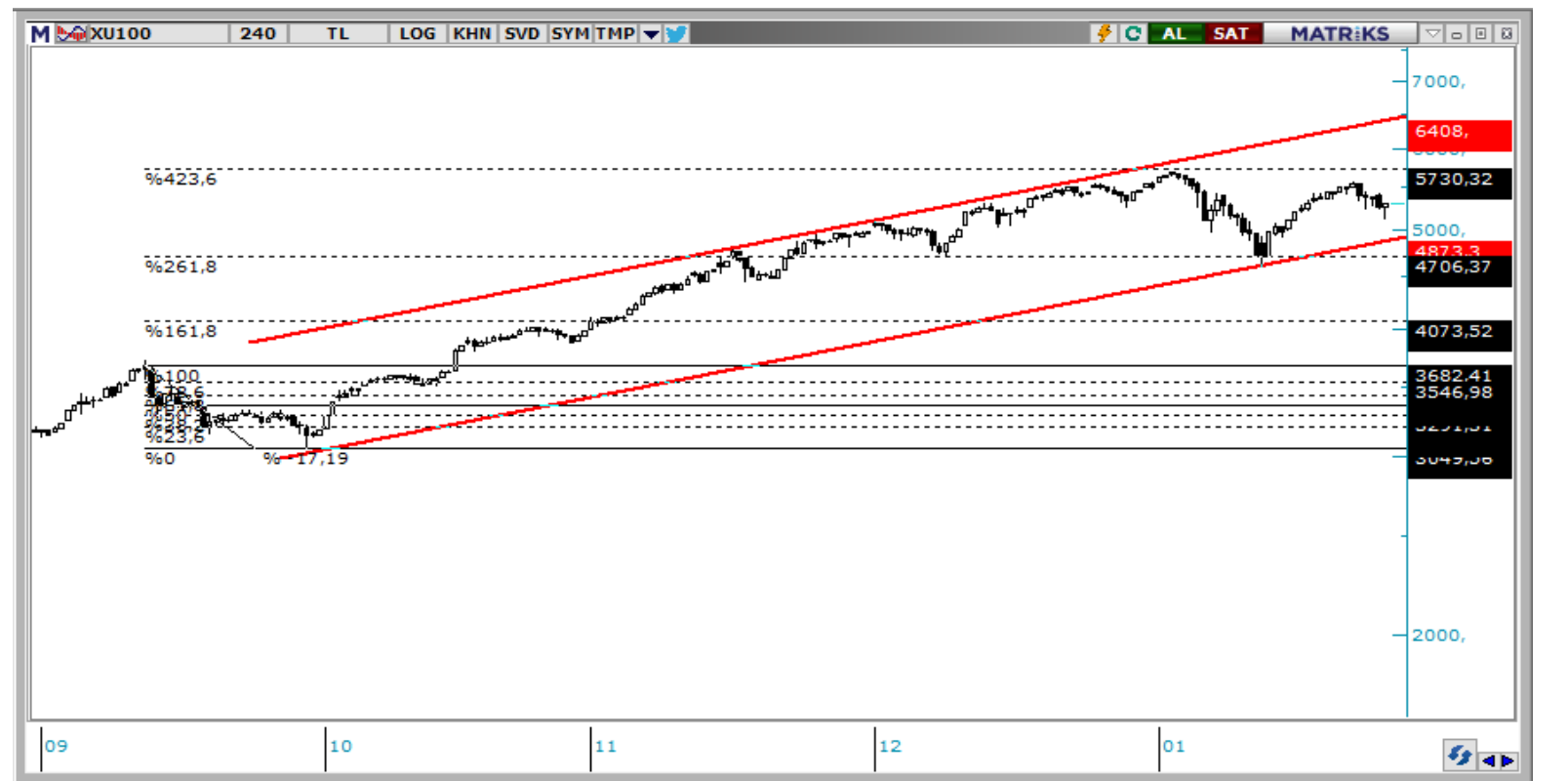

VIOP Teknik Görünüm

VIOP30 kontratı, Çarşamba günü yüzde 0,91 gerileme göstererek günü 6004 puandan tamamladı. Endekste yukarı yönlü hareketlerde 6110 seviyesi direnç noktası olarak takip edilebilir. Aşağı yönlü hareketlerde ise 5990 seviyesi destek noktası olarak takip edilebilir.

Dirençler: 6110 / 6200 / 6300

Destekler: 5990 / 5790 / 5500

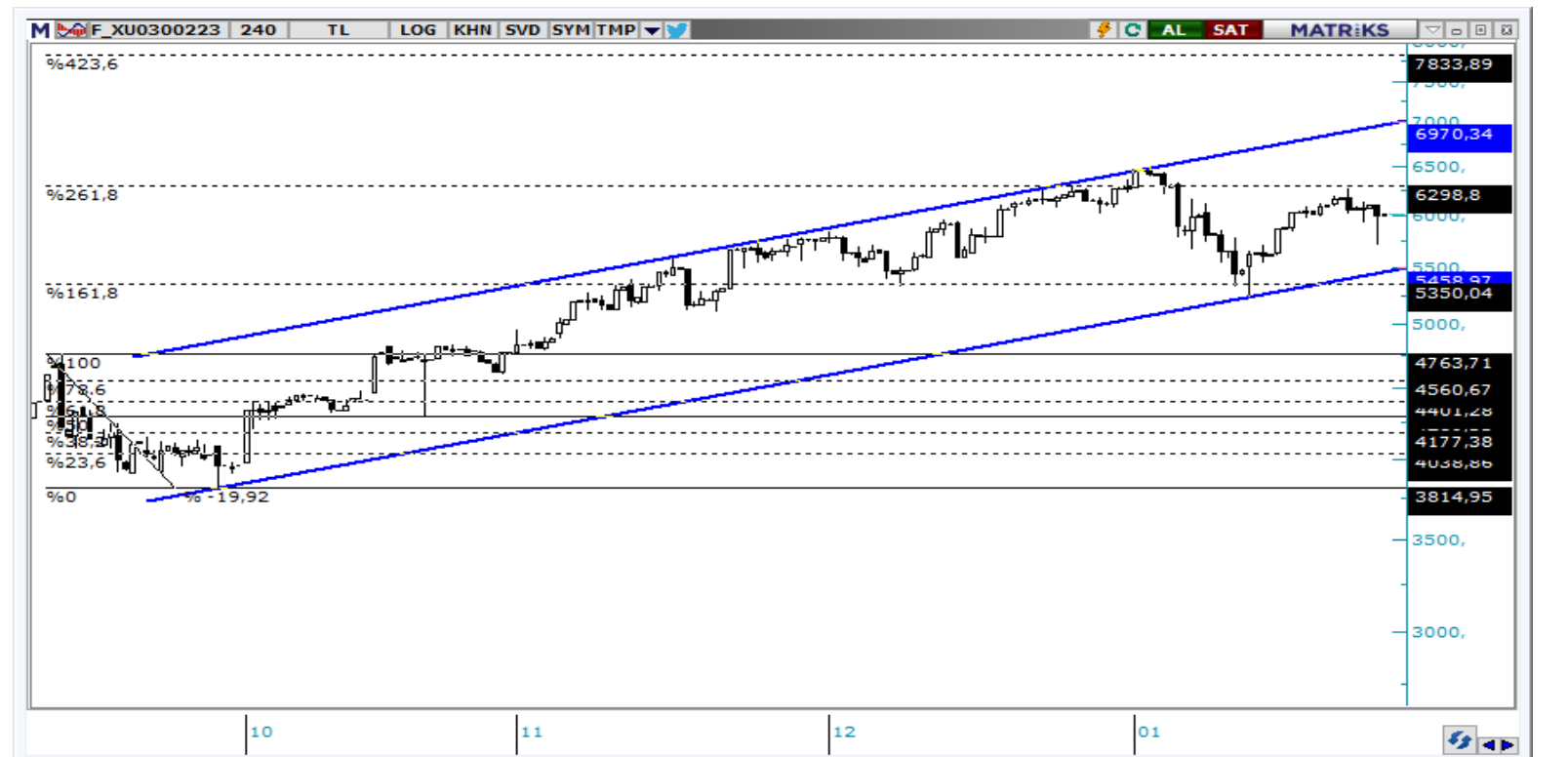

T +90 (212) 370 0370

F +90 (212) 370 0371

arastirma@albyatirim.com.tr

Fulya Mah. Büyükdere
Cad. Torun Center No:74
A/80 34394 Şişli / İstanbul

YASAL UYARI—Burada yer alan her türlü bilgi, değerlendirme, yorum ve istatistiki şekil ve değerler hazırlandığı tarih itibariyle mevcut piyasa koşulları ve güvenilirliğine inanılan kaynaklardan elde edilerek derlenmiştir. ALB Yatırım Menkul Değerler A.Ş. tarafından, karşılığında herhangi bir maddi menfaat temin edilmeksizin, genel anlamda bilgi vermek amacıyla hazırlanmış olup, hiçbir şekilde yönlendirici nitelikte olmayan bilgiler yatırımcılar tarafından danışmanlık faaliyeti olarak kabul edilmemeli ve yatırım kararlarına esas olarak alınmamalıdır. Bu bilgiler, belli bir getirinin sağlanmasına yönelik olarak verilmemekte ve bu yönde herhangi bir şekilde taahhüt veya garantimiz bulunmamaktadır. Bu itibarla bu sayfalarda yer alan ve hiç bir şekilde yönlendirici nitelikte olmayan hususlar hakkında herhangi bir sorumluluğumuz bulunmamaktadır. Gerek bu yayındaki, gerekse bu yayında kullanılan kaynaklardaki hata ve eksikliklerden ve bu yayındaki bilgilerin kullanılması sonucunda yatırımcıların ve/veya ilgili kişilerin uğrayabilecekleri doğrudan ve/veya dolaylı zararlardan, kâr yoksunluğundan manevi zararlardan her ne şekil ve surette olursa olsun üçüncü kişilerin uğrayabileceği her türlü zararlardan dolayı ALB Yatırım Menkul Değerler A.Ş. sorumlu tutulamaz. Burada yer alan yatırım bilgi, yorum ve tavsiyeleri yatırım danışmanlığı kapsamında değildir. Yatırım danışmanlığı hizmeti, yetkili kuruluşlar tarafından kişilerin risk ve getiri tercihleri dikkate alınarak kişiye özel sunulmaktadır. Burada yer alan yorum ve tavsiyeler ise genel niteliktedir. Bu tavsiyeler mali durumunuz ile risk ve getiri tercihlerinize uygun olmayabilir. Bu nedenle, sadece burada yer alan bilgilere dayanılarak yatırım kararı verilmesi beklentilerinize uygun sonuçlar doğurmayabilir.

ÇEKİNCE—Bu rapor tarafımızca doğruluğu kabul edilmiş kaynaklar kullanılarak hazırlanmış olup yatırımcılara kendi oluşturacakları yatırım kararlarında yardımcı olmayı hedeflemekte ve herhangi bir yatırım aracını alma veya satma yönünde yatırımcıların kararlarını etkilemeyi amaçlamamaktadır. Yatırımcıların verecekleri yatırım kararları ile bu raporda bulunan görüş, bilgi ve veriler arasında bir bağlantı kurulamayacağı gibi, söz konusu kararların neticesinde oluşabilecek yanlışlık ve zararlardan kurum çalışanları ile ALB Yatırım Menkul Değerler A.Ş.'nin herhangi bir sorumluluğu bulunmamaktadır. Bu rapordaki her türlü iç ce dış piyasa tablo grafikler, bu konularda resmi hizmet veren yetkili üçüncü kişi kurumlardan elde edilmiş olup, ALB Yatırım Menkul Değerler A.Ş. tarafından herhangi bir maddi menfaat beklentisi olmaksızın genel anlamda bilgilendirmek amacıyla hazırlanmıştır. Bu raporda bulunan bilgiler belli bir gelirin sağlanmasına yönelik olarak verilmemektedir.