

	Kapanış	Günlük Fark	Pivot 1. Direnç	Pivot 1. Destek	Yüksek	Düşük	Günlük Hacim
XUTUM	5904,55	-0,01%	5977,30	5865,62	6011,12	5899,44	121.049.938.990,00
XU100	5381,90	-0,19%	5460,69	5340,24	5497,81	5377,36	94.217.574.881,00
XU030	5928,32	-0,39%	6022,61	5881,12	6069,71	5928,22	67.956.171.615,00
X30YVADE	5979,00	-1,34%	6084,67	5929,67	6135,00	5965,50	12.066.597.130,00

Yurtdışı Endeksler	Son	Günlük F. %
FTSE ALL WORLD INDEX	416,27	-0,33%
FTSE ALL WORLD INDEX - EMERGING	639,05	-1,41%
S&P 500 INDEX	3988,17	0,05%
NASDAQ 100 INDEX	12152,17	-1,22%
DOW JONES INDEX	32856,46	-1,72%
DAX INDEX	15559,53	-0,60%
VOLATILITY INDEX	19,59	5,27%
DOLAR ENDEKSİ	105,82	0,19%
BORSA İSTANBUL YAB. TAKAS ORANI	28,84	0,28%

Yurtdışı Vadeli Endeksler	Son	Günlük F. %
S&P 500 FUTURE	3990,00	0,01%
DOW JONES FUTURE	32881,00	0,05%
NASDAQ 100 FUTURE	12167,00	-0,02%
DAX FUTURE	15536,00	-0,21%

Pariteler	Son	Günlük F. %
USDTRY	18,93	0,01%
EURTRY	19,94	-0,15%
EURUSD	1,05	-0,16%

Değerli Madenler	Son	Günlük F. %
XAUUSD - ONS ALTIN	1.811,85	-0,12%
XAGUSD - ONS GÜMÜŞ	19,98	-0,49%
GLDGR - GRAM ALTIN	1.102,44	-0,11%
XAGGR - GRAM GÜMÜŞ	12,15	-0,51%

Sektör Endeksleri	Son	Günlük F. %
XUSIN	8.935,76	0,16%
XGIDA	4.826,35	2,49%
XUTEK	5.564,78	0,52%
XBANK	4.723,84	-0,37%
XMANA	13.445,26	-1,31%
XULAS	15.775,68	0,06%
XHOLD	4.983,19	-0,41%
XMADN	5.092,52	-1,45%

Saat	Günün Öne Çıkan Gelişmeleri	Beklenti	Önceki	Hisse	Hacim
10:00	Almanya Perakende Satışlar - Yıllık	-5.0%	-6.6%	EREGL	7.177.620.098
13:00	Euro Bölgesi GSYİH - Çeyreklik	0.0%	0.1%	THYAO	5.855.975.112
13:00	Euro Bölgesi GSYİH - Yıllık	1.9%	1.9%	ISCTR	5.167.736.776
13:00	ECB Başkanı Lagarde'ın Konuşması	--	--	AKBNK	4.691.464.107
15:00	ABD MBA Mortgage Başvuruları	--	-5.7%	TUPRS	4.626.025.565
16:15	ABD ADP Tarım Dışı İstihdam Değişikliği	195k	106k	YKBNK	4.605.783.974

Para Girişi	Değişim	Para Çıkışı	Değişim	Hisse	Endekse Etki	Hisse	Endekse Etki
ARCLK	54.471.200	THYAO	- 76.344.160	TUPRS	13,04	SISE	-7,69
PGSUS	27.504.860	SISE	- 50.971.330	PGSUS	4,19	SAHOL	-3,80
ENKAI	24.708.020	ALTINS1	- 27.864.350	TAVHL	2,53	THYAO	-3,78
TSKB	22.199.660	KOZAA	- 21.591.210	ARCLK	1,99	SASA	-3,51
TUPRS	19.135.620	YKBNK	- 19.084.100	DOHOL	1,59	HEKTS	-2,89

CDS Geriliyor, Risk İştahı Artıyor

Borsa İstanbul'da süregelen pozitif ivmelenme ve kısa vadeli kâr realizasyonları etkisini sürdürüyor. Suudi Arabistan'dan gelen 5 milyar TL'lik mevduat, siyasi cephedeki karışıklıkların giderilmesi ve adayların belli olması ile düşen CDS primi Borsa İstanbul'da yükseliş ivmesini destekleyen ana unsurlar arasında yer almaktadır. Varlık fonunun da Borsa İstanbul'u desteklemesi özellikle bu dönemde yatırımcılardaki risk iştahının artmasına neden oldu.

Dün hafif alıcılı bir açılış yaparak başladığımız seansta gün içerisinde 5500 seviyesine kadar yükseliş ivmelenmesi görüldü. Direnç noktasından gelen tepki satışları ile endeks dün günü hafif satıcılı tamamladı. Pozitif ivmelenmesinin sürmesi için 5500 seviyesinin aşılması ve üzerinde kalıcılık sağlanması önem arz ederken 5330 seviyesi de bu dönemde önemli bir destek noktası görevi üstlenmektedir.

Küresel piyasalarda ise dün Powell'ın gerçekleştirdiği ve faizlerin hedeflenenden daha yüksek seviyeye çıkılabileceğini bildirmesi ile küresel endekslerde satıcılı seyir gözlemlendi. Özellikle Cuma günü açıklanacak ABD Tarım Dışı İstihdam verisi ile piyasada yaşanabilecek volatiliteye dikkat edilmesi gerekmektedir.

Borsa İstanbul'da yatay bir açılış bekliyoruz.

Şirket Haberleri

PRKAB: Türkiye Elektrik İletim A.Ş. (TEİAŞ) tarafından 17.01.2023 tarihinde EKAP üzerinden elektronik ihalesi yapılmış olan TEİAŞ'ın "HKABY.10 Referanslı, (Akbelen-Mersin Termik) Brş N – Mersin-1 GIS TM 154 kV, 1600mm², 3,40 km + 3,55 km (İki Ayrı Güzergâh) XLPE İzoleli Yeraltı Güç Kablosu Bağlantı Projesi" yapım işi ihalesi kapsamında şirket tarafından verilen teklifin en düşük teklif olduğu daha öncesinde Kamuyu Aydınlatma Platformunda yayımlandı. İhalenin şirket uhdesinde kaldığı öğrenilmiş olup, sözleşme daveti şirkete tebliğ edilmiştir.

ADEL: Adel Kalemcilik Ticaret ve Sanayi A.Ş.'yi temsilen Ağaç ve Kağıt Sanayii İşverenleri Sendikası ile AĞAÇ-İŞ Türkiye Ağaç ve Kağıt Sanayii İşçileri Sendikası arasında 31.08.2022 tarihinde sona eren Toplu İş Sözleşmesi'nin yeni dönemine ilişkin müzakereler 06.03.2023 tarihinde anlaşma ile sonuçlanmıştır.

GESAN: Şirketimiz, ENERJİSA'ya bağlı TOROSLAR ELEKTRİK DAĞITIM A.Ş.'den muhtelif sayıda ve özellikte PANO, TRAFO, HAVALI VE GAZLI HÜCRE-KÖŞK siparişi almıştır. Siparişlerin toplam bedeli vergiler hariç 1.605.940,00 dolardır.

SMRTG: Şirket ile yurt içinde yerleşik bir müşteri arasında güneş paneli satışı işine istinaden KDV hariç toplam 41.989.896 TL karşılığı tutarlı sipariş için ön ödeme alınmıştır.

THYAO: Ortaklığımızın uzun vadeli stratejik hedefleri doğrultusunda, Yönetim Kurulumuz ana iş kollarımız dışında faaliyet gösteren iştirakimiz Vergi İade Aracılık A.Ş.'de Ortaklığımızın sahip olduğu %30,00 oranındaki payların satışına karar vermiştir.

Teknik Analiz

BİST Teknik Görünüm

Bist100 endeksi, Salı günü yüzde 0,19 düşüş göstererek günü 5382 seviyesinden tamamladı. Endekste yukarı yönlü hareket halinde 5500 seviyesi direnç noktası olarak takip edilebilir. Aşağı yönlü hareketlerde ise 5330 seviyesi destek noktası olarak takip edilebilir.

Dirençler: 5500 / 5570 / 5730

Destekler: 5330 / 5210 / 5030

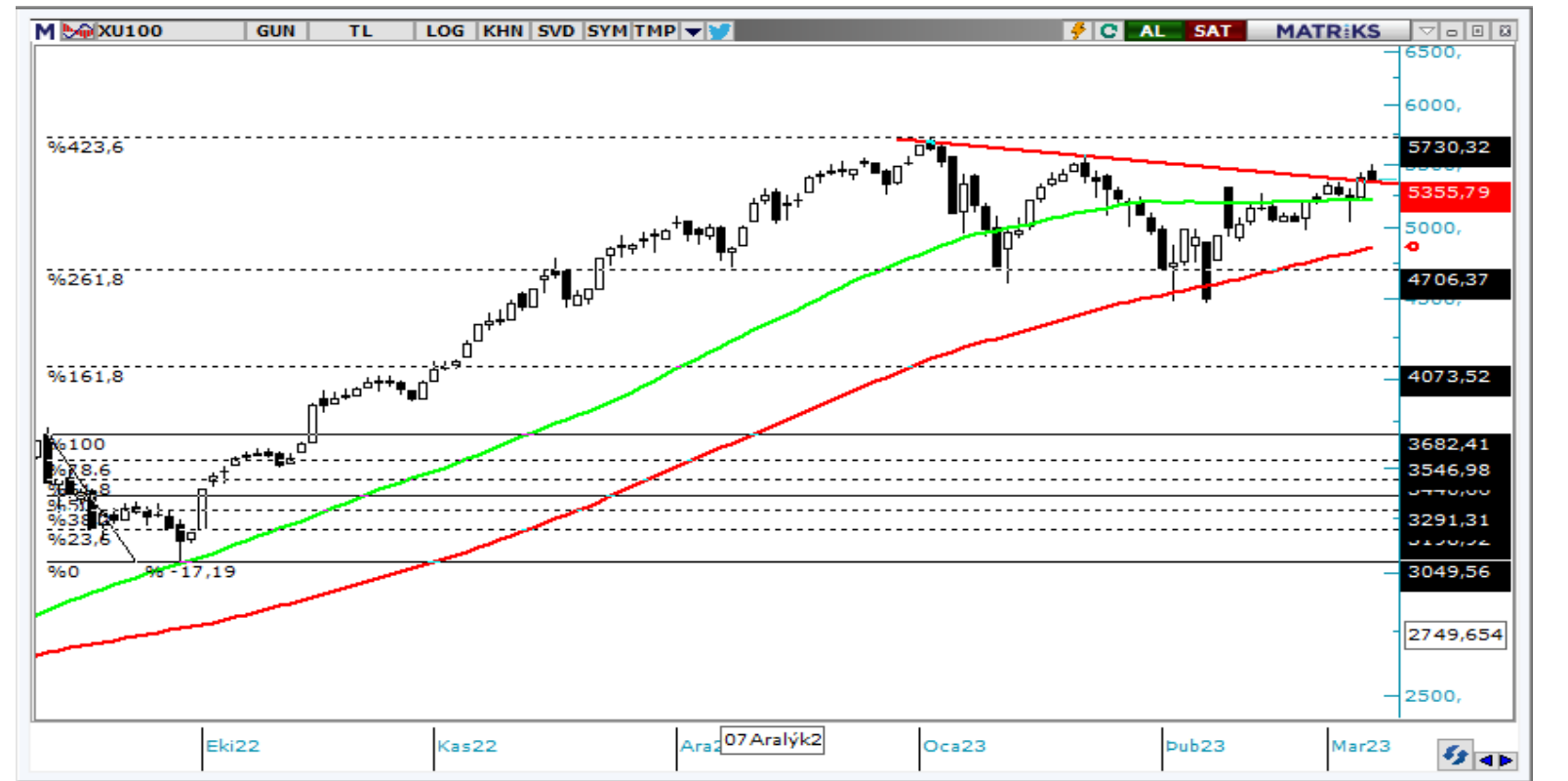

VIOP Teknik Görünüm

VIOP30 kontratı, Salı günü yüzde 1,34 gerileyerek günü 5979 puandan tamamladı. Endeks kontratında yukarı yönlü hareketlerde 6000 seviyesi direnç noktası olarak takip edilebilir. Aşağı yönlü hareketlerde ise 5850 seviyesi destek noktası olarak takip edilebilir.

Dirençler: 6000 / 6160 / 6275

Destekler: 5850 / 5560 / 5450

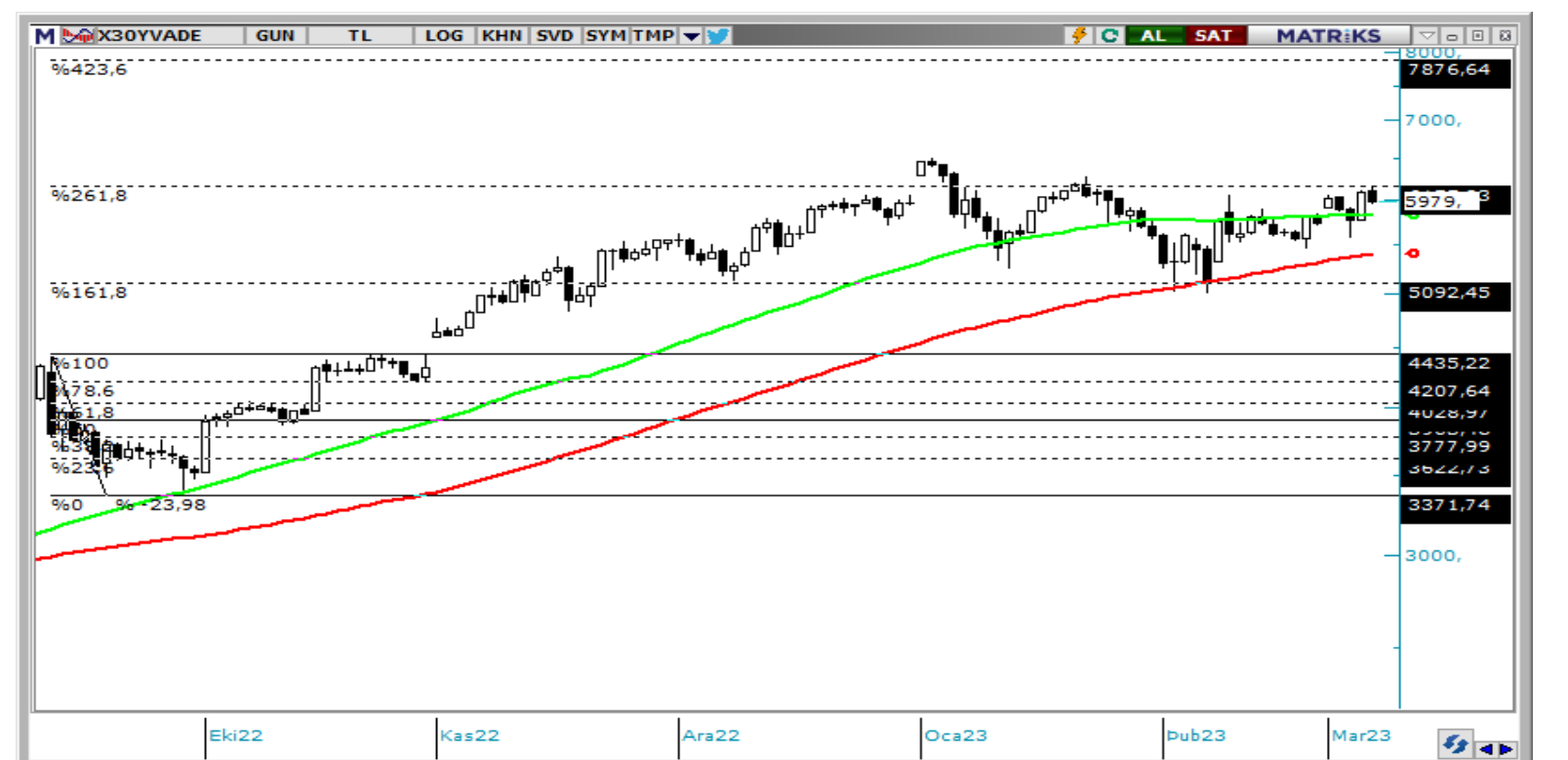

T +90 (212) 370 0370

F +90 (212) 370 0371

arastirma@albyatirim.com.tr

Fulya Mah. Büyükdere
Cad. Torun Center No:74
A/80 34394 Şişli / İstanbul

YASAL UYARI—Burada yer alan her türlü bilgi, değerlendirme, yorum ve istatistikî şekil ve değerler hazırlandığı tarih itibariyle mevcut piyasa koşulları ve güvenilirliğine inanılan kaynaklardan elde edilerek derlenmiştir. ALB Yatırım Menkul Değerler A.Ş. tarafından, karşılığında herhangi bir maddî menfaat temin edilmeksizin, genel anlamda bilgi vermek amacıyla hazırlanmış olup, hiçbir şekilde yönlendirici nitelikte olmayan bilgiler yatırımcılar tarafından danışmanlık faaliyeti olarak kabul edilmemeli ve yatırım kararlarına esas olarak alınmamalıdır. Bu bilgiler, belli bir getirinin sağlanmasına yönelik olarak verilmemekte ve bu yönde herhangi bir şekilde taahhüt veya garantimiz bulunmamaktadır. Bu itibarla bu sayfalarda yer alan ve hiç bir şekilde yönlendirici nitelikte olmayan hususlar hakkında herhangi bir sorumluluğumuz bulunmamaktadır. Gerek bu yayındaki, gerekse bu yayında kullanılan kaynaklardaki hata ve eksikliklerden ve bu yayındaki bilgilerin kullanılması sonucunda yatırımcıların ve/veya ilgili kişilerin uğrayabilecekleri doğrudan ve/veya dolaylı zararlardan, kâr yoksunluğundan manevî zararlardan her ne şekil ve surette olursa olsun üçüncü kişilerin uğrayabileceği her türlü zararlardan dolayı ALB Yatırım Menkul Değerler A.Ş. sorumlu tutulamaz. Burada yer alan yatırım bilgi, yorum ve tavsiyeleri yatırım danışmanlığı kapsamında değildir. Yatırım danışmanlığı hizmeti, yetkili kuruluşlar tarafından kişilerin risk ve getiri tercihleri dikkate alınarak kişiye özel sunulmaktadır. Burada yer alan yorum ve tavsiyeler ise genel niteliktedir. Bu tavsiyeler mali durumunuz ile risk ve getiri tercihlerinize uygun olmayabilir. Bu nedenle, sadece burada yer alan bilgilere dayanılarak yatırım kararı verilmesi beklentilerinize uygun sonuçlar doğurmayabilir.

ÇEKİNCE—Bu rapor tarafımızca doğruluğu kabul edilmiş kaynaklar kullanılarak hazırlanmış olup yatırımcılara kendi oluşturacakları yatırım kararlarında yardımcı olmayı hedeflemekte ve herhangi bir yatırım aracını alma veya satma yönünde yatırımcıların kararlarını etkilemeyi amaçlamamaktadır. Yatırımcıların verecekleri yatırım kararları ile bu raporda bulunan görüş, bilgi ve veriler arasında bir bağlantı kurulamayacağı gibi, söz konusu kararların neticesinde oluşabilecek yanlışlık ve zararlardan kurum çalışanları ile ALB Yatırım Menkul Değerler A.Ş.'nin herhangi bir sorumluluğu bulunmamaktadır. Bu rapordaki her türlü iç ce dış piyasa tablo grafikler, bu konularda resmi hizmet veren yetkili üçüncü kişi kurumlardan elde edilmiş olup, ALB Yatırım Menkul Değerler A.Ş. tarafından herhangi bir maddî menfaat beklentisi olmaksızın genel anlamda bilgilendirmek amacıyla hazırlanmıştır. Bu raporda bulunan bilgiler belli bir gelirin sağlanmasına yönelik olarak verilmemektedir.