

	Kapanış	Günlük Fark	Pivot 1. Direnç	Pivot 1. Destek	Yüksek	Düşük	Günlük Hacim
XUTUM	5618,11	0,00%	5668,29	5525,77	0,00	0,00	-
XU100	5092,31	0,00%	5144,48	4998,08	0,00	0,00	-
XU030	5608,05	0,00%	5671,52	5492,96	0,00	0,00	-
X30YVADE	5716,75	0,00%	5818,50	5546,75	0,00	0,00	-

Yurtdışı Endeksler	Son	Günlük F. %
FTSE ALL WORLD INDEX	426,85	0,22%
FTSE ALL WORLD INDEX - EMERGING	645,89	0,05%
S&P 500 INDEX	4105,70	0,37%
NASDAQ 100 INDEX	13051,23	-0,09%
DOW JONES INDEX	33586,52	0,30%
DAX INDEX	15597,89	0,50%
VOLATILITY INDEX	18,97	3,10%
DOLAR ENDEKSİ	102,34	-0,09%
BORSA İSTANBUL YAB. TAKAS ORANI	28,49	-0,42%

Yurtdışı Vadeli Endeksler	Son	Günlük F. %
S&P 500 FUTURE	4140,00	0,09%
DOW JONES FUTURE	33785,00	0,10%
NASDAQ 100 FUTURE	13153,50	-0,03%
DAX FUTURE	15842,00	0,64%

Pariteler	Son	Günlük F. %
USDTRY	19,27	-0,01%
EURTRY	20,99	0,14%
EURUSD	1,09	0,26%

Değerli Madenler	Son	Günlük F. %
XAUUSD - ONS ALTIN	2.001,26	0,51%
XAGUSD - ONS GÜMÜŞ	24,99	0,48%
GLDGR - GRAM ALTIN	1.240,12	0,50%
XAGGR - GRAM GÜMÜŞ	15,49	0,47%

Sektör Endeksleri	Son	Günlük F. %
XUSIN	8.258,27	0,00%
XGIDA	4.806,67	0,00%
XUTEK	5.319,04	0,00%
XBANK	4.464,34	0,00%
XMANA	11.444,36	0,00%
XULAS	15.025,32	0,00%
XHOLD	4.743,90	0,00%
XMADN	5.295,76	0,00%

Saat	Günün Öne Çıkan Gelişmeleri	Beklenti	Önceki	Hisse	Hacim
04:30	Çin TÜFE - Yıllık	1.0%	1.0%	THYAO	0
09:00	Japonya Makine Siparişleri - Yıllık	--	-10.7%	EREGL	0
10:00	Türkiye Sanayi Üretimi - Aylık	2.0%	1.9%	KOZAL	0
10:00	Türkiye Sanayi Üretimi - Yıllık	1.2%	4.5%	TUPRS	0
11:30	Euro Bölgesi Sentix Yatırımcı Güveni	-14.0	-11.1	TOASO	0
12:00	Euro Bölgesi Perakende Satışları - Yıllık	-3.4%	-2.3%	SISE	0

Para Girişi	Değişim	Para Çıkışı	Değişim	Hisse	Endekse Etki	Hisse	Endekse Etki
SISE	41.597.570	ALTINS1	- 19.020.340	THYAO	0,00	TUPRS	0,00
THYAO	40.746.500	OYAKC	- 14.893.980	BIMAS	0,00	EREGL	0,00
EREGL	36.412.030	KOZAA	- 13.832.700	FROTO	0,00	SASA	0,00
TCELL	30.402.220	AKFYE	- 12.068.350	TOASO	0,00	SISE	0,00
SAHOL	30.030.000	FROTO	- 10.287.360	CCOLA	0,00	AKBNK	0,00

Borsa İstanbul'da Güçlü Kırılım

Borsa İstanbul haftaya güçlü bir açılış gerçekleştirdi. 5000 seviyesi ve 50 günlük HO güçlü bir destek noktası olarak takip edilirken bu seviyelerin kırılması endekste güçlü alımlara neden oldu. Pazartesi gününü 5092 seviyesinde tamamladı. Yaşanan bu yükseliş endeksin geneline yayılma gösterse de iletişim, kimya, inşaat ve ulaştırma sektörleri dün günün öne çıkan sektörler arasında yer aldı.

TUIK tarafından dün Şubat ayına ilişkin işgücü istatistikleri açıklandı. Verilere göre Şubat ayında işsizlik bir önceki aya göre 65 bin kişi artarak 3 milyon 514 bin kişi oldu. İşsizlik oranı ise %10,0 seviyesinde gerçekleşti.

Küresel tarafta ise çoğu piyasanın kapalı olması hacimleri düşürürken piyasaların tatilden çıkması ile dikkatler yarın açıklanacak ABD enflasyonuna çevrildi.

Borsa İstanbul'da hafifi alıcılı bir açılış bekliyoruz.

Pay Piyasasında Net En Çok Alım Yapan Kurumlar

Kurum Adı	Alış - TL	Satış - TL	Net - TL
BANK-OF-AMERICA	7.153.730.431	5.937.815.937	1.215.914.494
TACIRLER YAT.	2.059.082.257	1.521.415.224	537.667.033
INFO YATIRIM MENİ	4.581.909.329	4.163.468.993	418.440.337
IS YATIRIM	8.149.202.000	7.948.648.516	200.553.484
PHILLIPCAPITAL Mİ	1.588.751.799	1.552.649.419	36.102.380

Pay Piyasasında Net En Çok Satım Yapan Kurumlar

Kurum Adı	Alış - TL	Satış - TL	Net - TL
TEB YATIRIM	1.091.699.684	1.499.228.138	- 407.528.455
ZIRAAT YAT.	2.929.929.433	3.282.071.915	- 352.142.482
AK YATIRIM	3.198.243.611	3.547.666.452	- 349.422.841
GARANTI BBVA	4.435.212.610	4.709.209.694	- 273.997.083
TERA YATIRIM MEN	173.371.054	429.976.333	- 256.605.279

Vadeli İşlem Piyasasında Net En Çok Alım Yapan Kurumlar - F_XU0300423

Kurum Adı	Alış - TL	Satış - TL	Net - TL
YAPI KREDİ YAT.	76.484	41.788	34.696
HSBC YATIRIM	3.815	557	3.258
GARANTI BBVA	6.118	3.072	3.046
MEKSA YATIRIM	5.280	2.426	2.854
ATA YATIRIM	960	159	801

Vadeli İşlem Piyasasında Net En Çok Satım Yapan Kurumlar - F_XU0300423

Kurum Adı	Alış - TL	Satış - TL	Net - TL
TACIRLER YAT.	3.143	18.143	- 15.000
IS YATIRIM	15.060	25.841	- 10.781
VAKIF YAT.	4.018	7.037	- 3.019
DENİZ YATIRIM	6.206	8.733	- 2.527
TEB YATIRIM	6.305	8.526	- 2.221

Vadeli İşlem Piyasasında Net En Çok Alım Yapan Kurumlar - F_XU0300623

Kurum Adı	Alış - TL	Satış - TL	Net - TL
BANK-OF-AMERICA	1218	0	1218
DENİZ YATIRIM	600	496	104
HSBC YATIRIM	52	0	52
INFO YATIRIM ME	193	160	33
SANKO YATIRIM M	102	71	31

Vadeli İşlem Piyasasında Net En Çok Satım Yapan Kurumlar - F_XU0300623

Kurum Adı	Alış - TL	Satış - TL	Net - TL
IS YATIRIM	34	844	-810
VAKIF YAT.	86	451	-365
QNB FINANS YAT.	202	301	-99
GCM YATIRIM MEN	133	180	-47
GARANTI BBVA	33	69	-36

Bu Hafta Gerçekleşecek Genel Kurul Toplantıları

Hisse	Genel Kurul Tarihi		Katılım Bilgileri	
	Karar Tarihi	Genel Kurul Tarihi	Pay Sahibi Olunması Gereken Son Tarih	Şehir / İlçe
ALFAS	10.03.2023	10.04.2023	9.04.2023	Ankara / Çankaya
BIOEN	21.03.2023	14.04.2023	13.04.2023	İstanbul / Beykoz
ECILIC	13.03.2023	11.04.2023	10.04.2023	İstanbul / Şişli
GARAN	17.03.2023	13.04.2023	12.04.2023	İstanbul / Beşiktaş
MGROS	17.03.2023	11.04.2023	10.04.2023	İstanbul / Ataşehir
PSGYO	17.03.2023	12.04.2023	11.04.2023	Ankara / Çankaya

Bu Hafta Gerçekleşecek Temettü Ödemeleri

Hisse	Kullanım Tarihi		Ödenecek Nakit Kar Payı	
	Teklif Edilen	Kesinleşen	Kar Payı Net TL	Kar Payı Net %
AKSA	11.04.2023	11.04.2023	2,1690	216,9000
ALKIM	12.04.2023	12.04.2023	0,8333	83,3333
EKGYO	12.04.2023	12.04.2023	0,2390	23,9000
ENJSA	12.04.2023	12.04.2023	2,0700	207,0000
ENKAI	12.04.2023	12.04.2023	0,3633	36,3333
SKBNK	10.04.2023	10.04.2023	0,0508	5,0879

Bu Hafta Sermaye Artırımı Yapacak Şirketler

Hisse	Sermaye Artırımı		Sermaye Bilgileri	
	Bedelli / Bedelsiz Oranı	Hak Kullanım Başlangıcı	Mevcut Sermaye	Ulaşılabilecek Sermaye

Şirket Haberleri

YONGA: Ağaç İş Türkiye Ağaç ve Kağıt Sanayi İşçileri Sendikasının şirketimize gönderdiği ve 06.04.2023 tarihli 338 sayılı tebligatı ile grev kararı alındığını ve 09.05.2023 tarihi itibarıyla greve başlanacağını tarafımıza tebliğ etmiştir.

HKTM: Hidromekanik ve Robotik Sistemler üzerine proje ve imalat yapan firmamız 490.000 € değerinde sipariş almıştır.

TUCLK: Nevşehir İli, Avanos İlçesi, Alaaddin Mahallesi Güvendik Mevki adresinde kurulacak olan GES Tesisimizin Yatırım bedeli yaklaşık 5.000.000 USD olup 4290 Kwp kapasite ile enerji üretimi sağlayacaktır. Tesisin 2023 yılının 4. çeyreğinde faaliyete geçmesi hedeflenmektedir.

SNICA: 14.12.2022 ve 26.12.2022 tarihlerinde Kamuyu Aydınlatma Platformu'nda açıklanan Şirketimizin Elazığ Organize Sanayi Bölgesi'nde 3 etaplı olarak kurulması planlanan Tarımsal Sulama Tesisi yatırımımızın 1. etabı olan yağmurlama boruları ve aksesuarlarının üretimine başlanılmıştır.

ASTOR: Yurt içinde yerleşik Biska Tekstil San. ve Tic. A.Ş. firması ile 39.000.000.-TL (Otuzdokuzmilyon Türk Lirası) tutarında 1 Adet Güç Transformatörü, 4 Adet Yüksek Gerilim Kesici, 7 Adet Metal Clad Anahtarlama Ürünü, 1 Adet Yardımcı servis transformatörü, 34 Adet OG Metal Enclosed Anahtarlama Ürünü, 12 Adet Monoblok Beton köşk, 12 Adet Dağıtım Transformatörü sözleşmesi imzalanmıştır.

SMRTG: Şirketimizin bağlı ortaklığı olan Smart Güneş Enerji Ekipmanları Pazarlama A.Ş. ile yurt içinde yerleşik bir müşterisi arasında Güneş enerjisi santrali anahtar teslim kurulumuna istinaden KDV hariç toplam 84.224.943 TL karşılığı tutarda yurt içi satış sözleşmesi imzalanmıştır.

Teknik Analiz

BİST Teknik Görünüm

Bist100 endeksi, Pazartesi gününü 5092 seviyesinden tamamladı. Endekste yukarı yönlü hareketlerin devamı halinde 5175 seviyesi direnç noktası olarak takip edilebilir. Aşağı yönlü hareketlerde ise 5047 seviyesi destek noktası olarak takip edilebilir.

Dirençler: 5175 / 5325 / 5500

Destekler: 5047 / 5000 / 4890

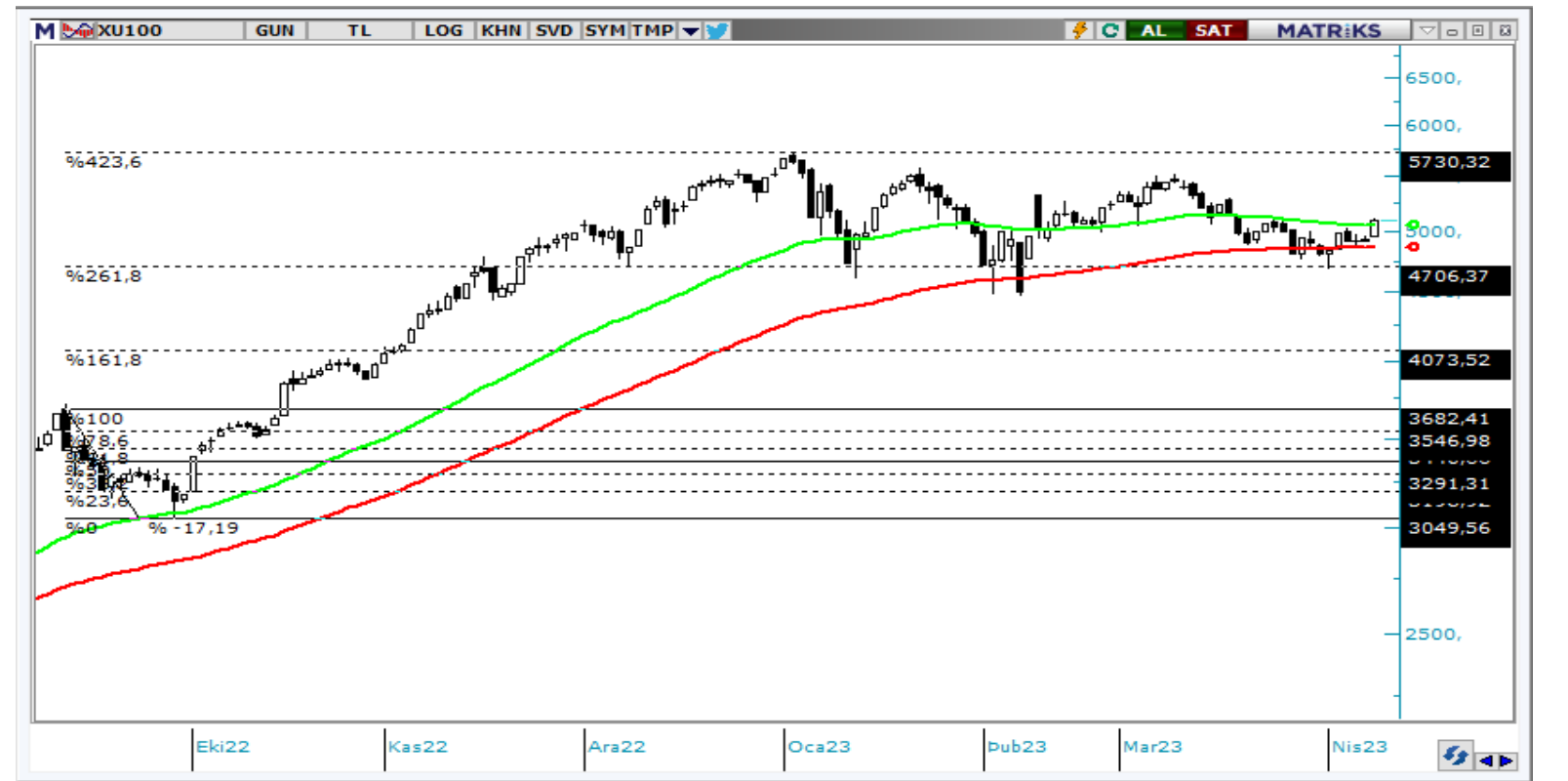

VIOP Teknik Görünüm

VIOP30 kontratı, Pazartesi gününü 5716 puandan tamamladı. Endeks kontratında yukarı yönlü hareketlerde 5800 seviyesi direnç noktası olarak takip edilebilir. Aşağı yönlü hareketlerde ise 5630 seviyesi destek noktası olarak takip edilebilir.

Dirençler: 5800 / 5890 / 6055

Destekler: 5630 / 5580 / 5425

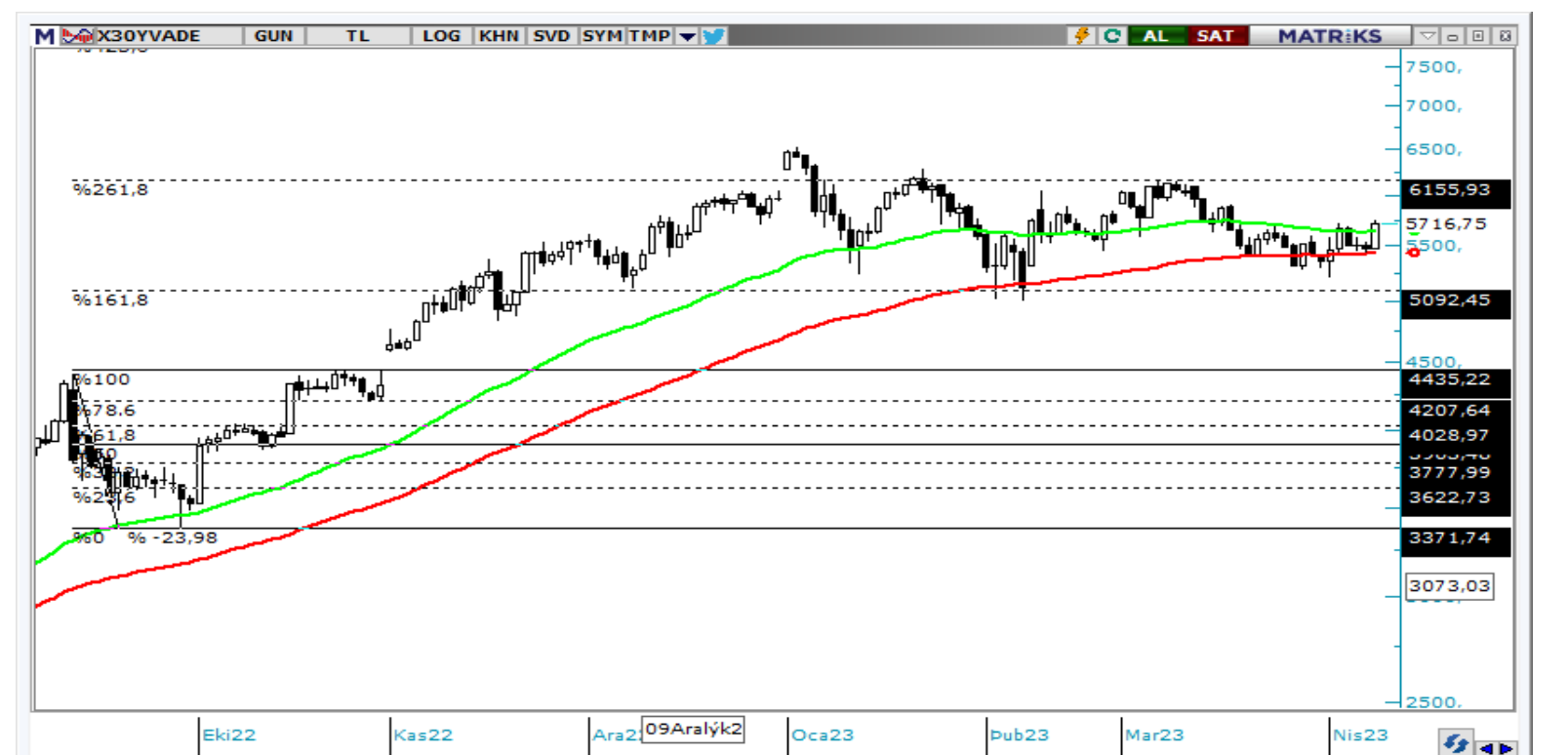

T +90 (212) 370 0370

F +90 (212) 370 0371

arastirma@albyatirim.com.tr

Fulya Mah. Büyükdere
Cad. Torun Center No:74
A/80 34394 Şişli / İstanbul

YASAL UYARI—Burada yer alan her türlü bilgi, değerlendirme, yorum ve istatistiki şekil ve değerler hazırlandığı tarih itibariyle mevcut piyasa koşulları ve güvenilirliğine inanılan kaynaklardan elde edilerek derlenmiştir. ALB Yatırım Menkul Değerler A.Ş. tarafından, karşılığında herhangi bir maddi menfaat temin edilmeksizin, genel anlamda bilgi vermek amacıyla hazırlanmış olup, hiçbir şekilde yönlendirici nitelikte olmayan bilgiler yatırımcılar tarafından danışmanlık faaliyeti olarak kabul edilmemeli ve yatırım kararlarına esas olarak alınmamalıdır. Bu bilgiler, belli bir getirinin sağlanmasına yönelik olarak verilmemekte ve bu yönde herhangi bir şekilde taahhüt veya garantimiz bulunmamaktadır. Bu itibarla bu sayfalarda yer alan ve hiç bir şekilde yönlendirici nitelikte olmayan hususlar hakkında herhangi bir sorumluluğumuz bulunmamaktadır. Gerek bu yayındaki, gerekse bu yayında kullanılan kaynaklardaki hata ve eksikliklerden ve bu yayındaki bilgilerin kullanılması sonucunda yatırımcıların ve/veya ilgili kişilerin uğrayabilecekleri doğrudan ve/veya dolaylı zararlardan, kâr yoksunluğundan manevi zararlardan her ne şekil ve surette olursa olsun üçüncü kişilerin uğrayabileceği her türlü zararlardan dolayı ALB Yatırım Menkul Değerler A.Ş. sorumlu tutulamaz. Burada yer alan yatırım bilgi, yorum ve tavsiyeleri yatırım danışmanlığı kapsamında değildir. Yatırım danışmanlığı hizmeti, yetkili kuruluşlar tarafından kişilerin risk ve getiri tercihleri dikkate alınarak kişiye özel sunulmaktadır. Burada yer alan yorum ve tavsiyeler ise genel niteliktedir. Bu tavsiyeler mali durumunuz ile risk ve getiri tercihlerinize uygun olmayabilir. Bu nedenle, sadece burada yer alan bilgilere dayanılarak yatırım kararı verilmesi beklentilerinize uygun sonuçlar doğurmayabilir.

ÇEKİNCE—Bu rapor tarafımızca doğruluğu kabul edilmiş kaynaklar kullanılarak hazırlanmış olup yatırımcılara kendi oluşturacakları yatırım kararlarında yardımcı olmayı hedeflemekte ve herhangi bir yatırım aracını alma veya satma yönünde yatırımcıların kararlarını etkilemeyi amaçlamamaktadır. Yatırımcıların verecekleri yatırım kararları ile bu raporda bulunan görüş, bilgi ve veriler arasında bir bağlantı kurulamayacağı gibi, söz konusu kararların neticesinde oluşabilecek yanlışlık ve zararlardan kurum çalışanları ile ALB Yatırım Menkul Değerler A.Ş.'nin herhangi bir sorumluluğu bulunmamaktadır. Bu rapordaki her türlü iç ce dış piyasa tablo grafikler, bu konularda resmi hizmet veren yetkili üçüncü kişi kurumlardan elde edilmiş olup, ALB Yatırım Menkul Değerler A.Ş. tarafından herhangi bir maddi menfaat beklentisi olmaksızın genel anlamda bilgilendirmek amacıyla hazırlanmıştır. Bu raporda bulunan bilgiler belli bir gelirin sağlanmasına yönelik olarak verilmemektedir.