

	Kapanış	Günlük Fark	Pivot 1. Direnç	Pivot 1. Destek	Yüksek	Düşük	Günlük Hacim
XUTUM	5288,08	1,46%	5390,24	4980,54	5292,32	5191,99	26.521.318.073,00
XU100	4819,14	1,41%	4922,04	4531,07	4824,23	4727,23	23.131.149.932,00
XU030	5333,11	1,20%	5460,79	5024,36	5339,81	5234,29	18.466.276.431,00
X30YVADE	5315,00	1,36%	5542,67	5057,42	5398,50	5278,25	4.415.697.705,00

Yurtdışı Endeksler	Son	Günlük F. %
FTSE ALL WORLD INDEX	431,35	-0,38%
FTSE ALL WORLD INDEX - EMERGING	665,54	-2,05%
S&P 500 INDEX	4137,01	-1,02%
NASDAQ 100 INDEX	12573,36	-1,79%
DOW JONES INDEX	33926,01	-0,38%
DAX INDEX	15476,43	-0,21%
VOLATILITY INDEX	18,33	-2,14%
DOLAR ENDEKSİ	103,07	0,07%
BORSA İSTANBUL YAB. TAKAS ORANI	29,67	0,58%

Yurtdışı Vadeli Endeksler	Son	Günlük F. %
S&P 500 FUTURE	4129,25	-0,45%
DOW JONES FUTURE	33864,00	-0,29%
NASDAQ 100 FUTURE	12542,25	-0,65%
DAX FUTURE	15399,00	-0,71%

Pariteler	Son	Günlük F. %
USDTRY	18,83	0,02%
EURTRY	20,33	0,04%
EURUSD	1,08	0,02%

Değerli Madenler	Son	Günlük F. %
XAUUSD - ONS ALTIN	1.876,94	0,63%
XAGUSD - ONS GÜMÜŞ	22,48	0,56%
GLDGR - GRAM ALTIN	1.136,03	0,62%
XAGGR - GRAM GÜMÜŞ	13,60	0,54%

Sektör Endeksleri	Son	Günlük F. %
XUSIN	8.115,48	0,00%
XGIDA	4.452,03	0,00%
XUTEK	5.555,04	0,00%
XBANK	4.109,57	0,00%
XMANA	11.644,72	0,00%
XULAS	15.859,22	0,00%
XHOLD	4.486,14	0,00%
XMADN	6.119,47	0,00%

Saat	Günün Öne Çıkan Gelişmeleri	Beklenti	Önceki	Hisse	Hacim
10:00	Almanya Fabrika Siparişleri - Yıllık	-11.4%	-11.0%	THYAO	0
11:30	Almanya S&P Global İmalat PMI	--	41.7	ASELS	0
12:30	Euro Bölgesi Sentix Yatırımcı Güveni	--	-17.5	KOZAL	0
12:30	İngiltere S&P Global/CIPS İmalat PMI	--	48.8	EREGL	0
13:00	Euro Bölgesi Perakende Satışlar - Yıllık	-2.7%	-2.8%	EKGYO	0
16:00	Almanya TÜFE - Yıllık	9.2%	8.6%	KOZAA	0

Para Girişi	Değişim	Para Çıkışı	Değişim	Hisse	Endekse Etki	Hisse	Endekse Etki
EREGL	86.538.450	KOZAL	- 61.297.980	THYAO	0,00	SASA	0,00
SISE	63.949.090	GUBRF	- 30.785.710	AKSA	0,00	BIMAS	0,00
AKBNK	53.518.530	ALTINS1	- 15.497.860	CCOLA	0,00	TCELL	0,00
THYAO	49.606.780	SOKM	- 12.380.920	VESTL	0,00	EREGL	0,00
FROTO	44.185.970	GMSTRF	- 11.674.800	GUBRF	0,00	SAHOL	0,00

Acımız Büyük, Başımız Sağ Olsun

ALB Yatırım olarak; Kahramanmaraş, Gaziantep, Kilis, Şanlıurfa, Diyarbakır, Adana, Osmaniye, Adıyaman, Malatya ve Hatay'da meydana gelen depremde hayatını kaybeden vatandaşlarımıza Allah'tan rahmet yaralılara da acil şifalar diliyoruz. Bölge halkı başta olmak üzere bütün Türkiye'nin başı sağ olsun.

Borsa İstanbul'da geçtiğimiz hafta başından itibaren gelen kayıplar Cuma günü ağırlıklı olarak karşılanmaya çalışıldı. 4997 seviyesinde tamamlanan haftanın son işlem gününde yüzde 5,16 seviyesinde bir değer kazancı gerçekleşti. Mali endeks yüzde 6,46 oranında değer kazanımı yaşarken hizmet sektörü yüzde 5,17 seviyesinde yükseldi.

Bu hafta ise Borsa İstanbul'da Cuma günü gelen tepki alımlarının etkisi ile ilk işlem gününde yukarı yönlü hareket takip edilebilir. 5000 seviyesinin üzerinde kalıcılık sağlanması halinde pozitif görünümün süreceği endekste 5090 ve 5250 seviyesi direnç noktası olarak takip edilebilir. Aşağı yönlü hareketlerde ise 4820 ve 4600 seviyesi destek noktası olarak takip edilebilir.

Küresel piyasalarda ise geçtiğimiz hafta alınan merkez bankası kararlarının ardından daha sakin bir hafta olacak. Cuma günü negatif bir kapanış gerçekleştiren ABD endeksleri bu sabah saatleri itibariyle hafif negatif bir görünüm izlenmektedir.

Borsa İstanbul'da bugün pozitif bir açılış bekliyoruz.

Pay Geri Alımı Yapan Şirketler

Hisse	Dün Gerçekleşen Pay Alımları		Bugüne Kadar Alınan	
	Pay Adedi	Fiyat	Pay Adedi - TL	Sermayeye Oranı
INDES	315.147	₺ 16,12	1.945.147	0,7400%
DGNMO	135.818	₺ 6,94	3.673.664	1,0500%
MPARK	28.000	₺ 78,66	8.710.500	4,1870%
TURSG	49.388	₺ 9,91	49.388	0,9300%
BIMAS	200.000	₺ 125,62	9.557.992	1,5741%
BOBET	200.000	₺ 12,43	13.557.323	3,5677%
MEDTR	18.775	₺ 33,74	340.779	0,2864%
ESEN	1.498	₺ 66,83	241.707	0,3777%

Bu Hafta Gerçekleşecek Genel Kurul Toplantıları

Hisse	Genel Kurul Tarihi		Katılım Bilgileri	
	Karar Tarihi	Genel Kurul Tarihi	Pay Sahibi Olunması Gereken Son Tarih	Şehir / İlçe
MERKO	13.01.2023	10.02.2023	9.02.2023	İstanbul / Beşiktaş

Bu Hafta Gerçekleşecek Temettü Ödemeleri

Hisse	Kullanım Tarihi		Ödenecek Nakit Kar Payı	
	Teklif Edilen	Kesinleşen	Kar Payı Net TL	Kar Payı Net %
--	--	--	--	--

Sermaye Artırımı Yapan Şirketler

Hisse	Sermaye Artırımı		Sermaye Bilgileri	
	Bedelli / Bedelsiz Oranı	Hak Kullanım Başlangıcı	Mevcut Sermaye	Ulaşılabilecek Sermaye
--	--	--	--	--

Bugün İtibariyle VBTS Uygulanacak Şirketler

Hisse	Tarih Aralığı		VBTS Bilgisi	
	VBTS Başlangıç Tarihi	VBTS Bitiş Tarihi	VBTS Kapsamı	
RODRG	6.02.2023	3.03.2023	Tek Fiyat	

Şirket Haberleri

ORGE: Şirket, İzmir-Foça'da inşa edilecek Foça Tatil Köyü Projesi'nin bir kısım elektrik işlerine yönelik olarak verdiği 17.983.249,80 TL+KDV tutarındaki teklifin kabul edildiği ve ihalenin Şirketimiz lehine sonuçlandığı İşveren Dalı Turizm Yatırımları ve İşletmeciliği Ticaret A.Ş. tarafından Şirketimize bildirilmiştir. İşveren ile sözleşme görüşmelerine başlanmıştır.

OZSUB: Şirketimizin sermayesinin %50'sine sahip olduğu, finansal tablolarımızda konsolidasyona dahil edilen ve Şirketimizce üretilen balıkların Birleşik Krallık pazarına satış ve dağıtımını gerçekleştiren Ozsü Fish UK Limited ile İngiltere'de yerleşik bir firma ile bugün bir yıl süreli bir satış sözleşmesi imzalanmıştır. Söz konusu anlaşma uyarınca alıcı firmaya sözleşme süresince haftalık en az 24 ton balık satışı yapılacak olup, sözleşme taraflarca aksi kararlaştırılmadıkça birer yıl süreyle kendiliğinden uzayacaktır.

MGROS: Şirketimizin, ekli listede belirtilen 18 adet Migros, 5 adet Migros Jet, 1 adet Macrocenter ve 3 adet Mion (kozmetik mağazacılık) formatında toplam 27 satış mağazası Ocak ayı içerisinde ekte belirtilen tarihlerde hizmete açılmıştır.

Teknik Analiz

BİST Teknik Görünüm

Bist100 endeksi, Cuma günü yüzde 5,16 yükseliş göstererek günü 4997 seviyesinden tamamladı. Endekste yukarı yönlü hareketlerin devamı halinde 5090 seviyesi direnç noktası olarak takip edilebilir. Aşağı yönlü hareketlerde ise 4820 seviyesi destek noktası olarak takip edilebilir.

Dirençler: 5090 / 5250 / 5500

Destekler: 4820 / 4600 / 4460

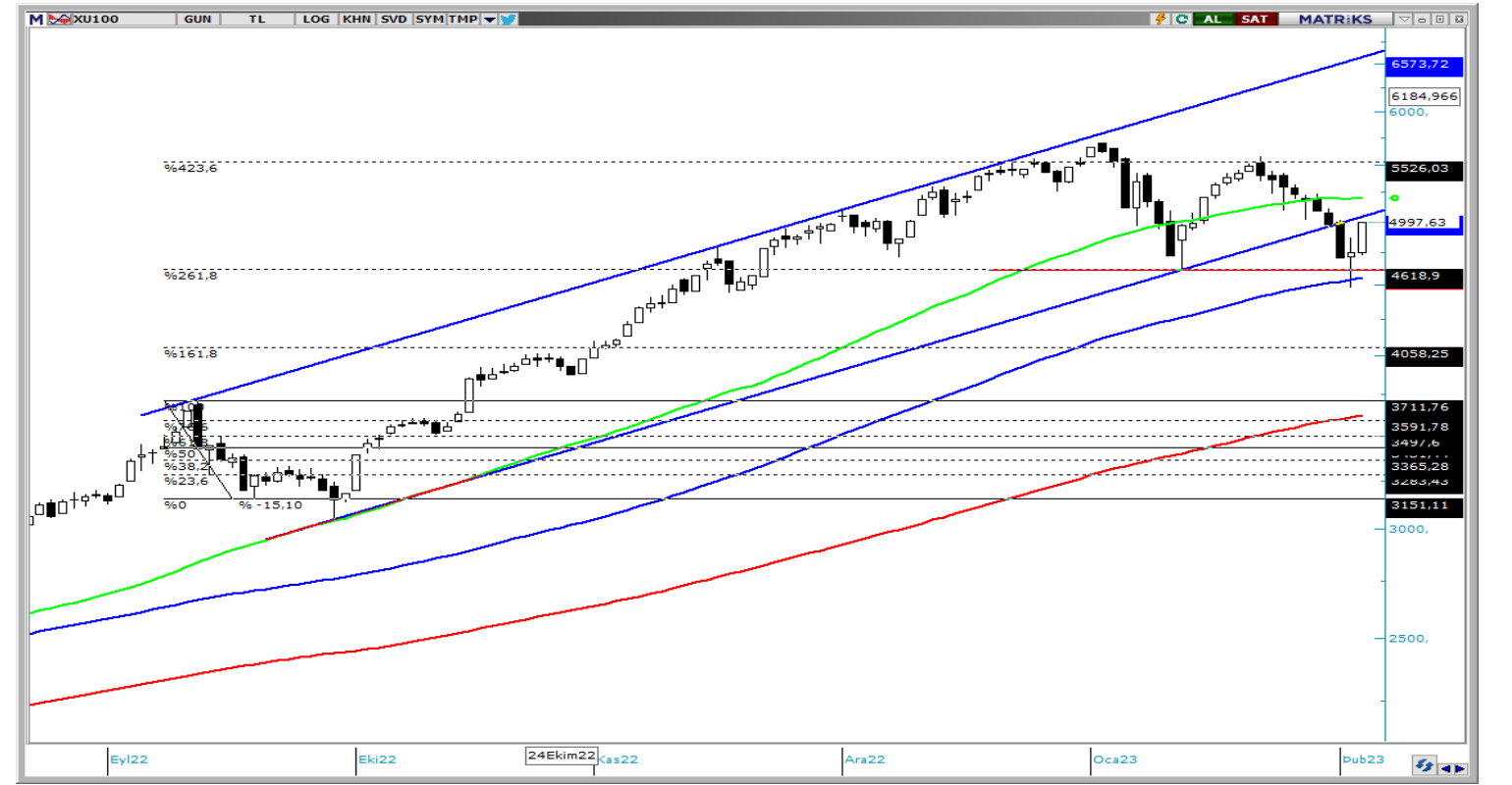

VIOP Teknik Görünüm

Endeks kontratında yukarı yönlü hareketlerde 5720 seviyesi direnç noktası olarak takip edilebilir. Aşağı yönlü hareketlerde ise 5470 seviyesi destek noktası olarak takip edilebilir.

Dirençler: 5720 / 5840 / 6000

Destekler: 5470 / 5235 / 5030

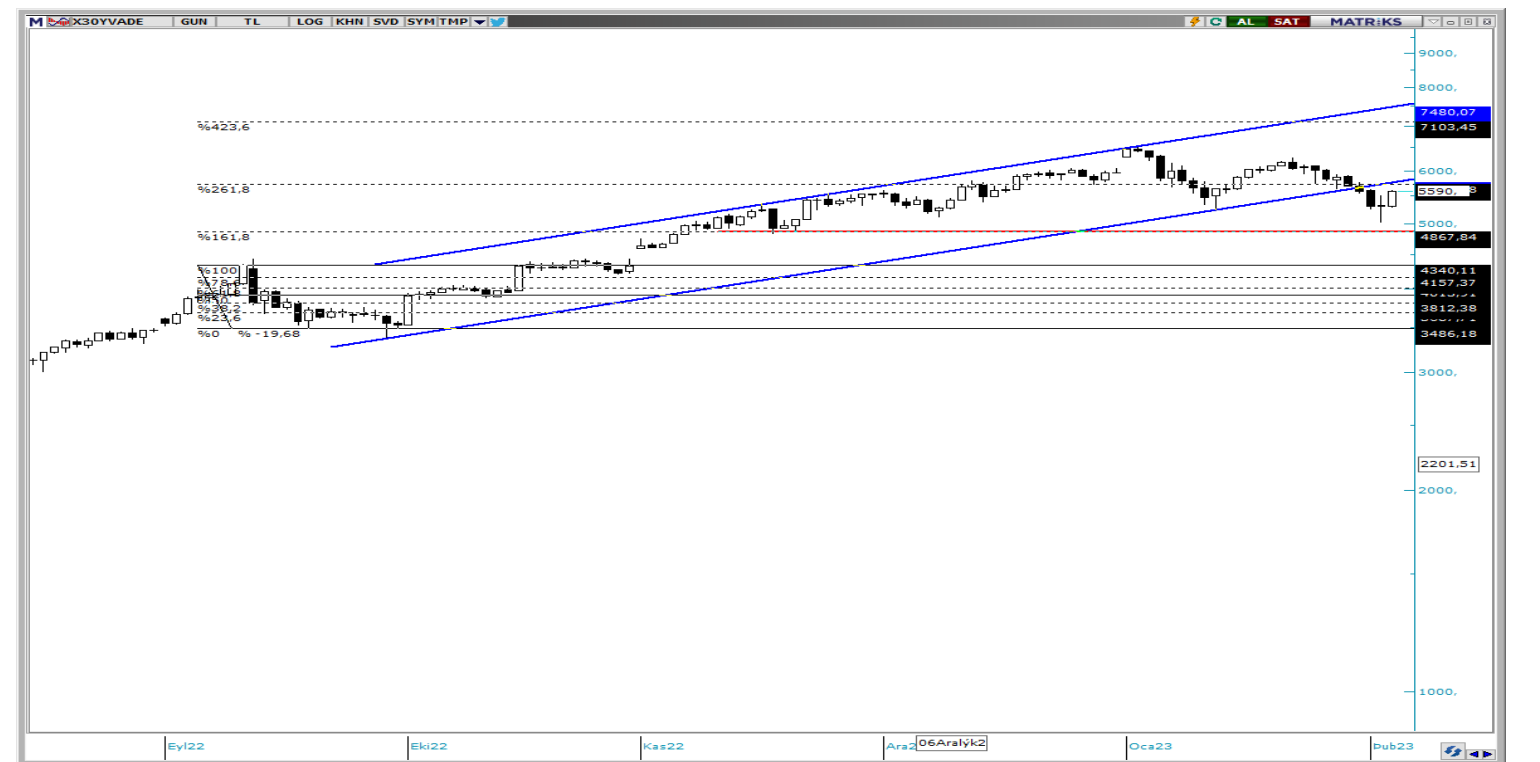

T +90 (212) 370 0370

F +90 (212) 370 0371

arastirma@albyatirim.com.tr

Fulya Mah. Büyükdere
Cad. Torun Center No:74
A/80 34394 Şişli / İstanbul

YASAL UYARI—Burada yer alan her türlü bilgi, değerlendirme, yorum ve istatistikî şekil ve değerler hazırlandığı tarih itibarıyla mevcut piyasa koşulları ve güvenilirliğine inanılan kaynaklardan elde edilerek derlenmiştir. ALB Yatırım Menkul Değerler A.Ş. tarafından, karşılığında herhangi bir maddî menfaat temin edilmeksizin, genel anlamda bilgi vermek amacıyla hazırlanmış olup, hiçbir şekilde yönlendirici nitelikte olmayan bilgiler yatırımcılar tarafından danışmanlık faaliyeti olarak kabul edilmemeli ve yatırım kararlarına esas olarak alınmamalıdır. Bu bilgiler, belli bir getirinin sağlanmasına yönelik olarak verilmemekte ve bu yönde herhangi bir şekilde taahhüt veya garantimiz bulunmamaktadır. Bu itibarla bu sayfalarda yer alan ve hiç bir şekilde yönlendirici nitelikte olmayan hususlar hakkında herhangi bir sorumluluğumuz bulunmamaktadır. Gerek bu yayındaki, gerekse bu yayında kullanılan kaynaklardaki hata ve eksikliklerden ve bu yayındaki bilgilerin kullanılması sonucunda yatırımcıların ve/veya ilgili kişilerin uğrayabilecekleri doğrudan ve/veya dolaylı zararlardan, kâr yoksunluğundan manevî zararlardan her ne şekil ve surette olursa olsun üçüncü kişilerin uğrayabileceği her türlü zararlardan dolayı ALB Yatırım Menkul Değerler A.Ş. sorumlu tutulamaz. Burada yer alan yatırım bilgi, yorum ve tavsiyeleri yatırım danışmanlığı kapsamında değildir. Yatırım danışmanlığı hizmeti, yetkili kuruluşlar tarafından kişilerin risk ve getiri tercihleri dikkate alınarak kişiye özel sunulmaktadır. Burada yer alan yorum ve tavsiyeler ise genel niteliktedir. Bu tavsiyeler mali durumunuz ile risk ve getiri tercihlerinize uygun olmayabilir. Bu nedenle, sadece burada yer alan bilgilere dayanılarak yatırım kararı verilmesi beklentilerinize uygun sonuçlar doğurmayabilir.

ÇEKİNCE—Bu rapor tarafımızca doğruluğu kabul edilmiş kaynaklar kullanılarak hazırlanmış olup yatırımcılara kendi oluşturacakları yatırım kararlarında yardımcı olmayı hedeflemekte ve herhangi bir yatırım aracını alma veya satma yönünde yatırımcıların kararlarını etkilemeyi amaçlamamaktadır. Yatırımcıların verecekleri yatırım kararları ile bu raporda bulunan görüş, bilgi ve veriler arasında bir bağlantı kurulamayacağı gibi, söz konusu kararların neticesinde oluşabilecek yanlışlık ve zararlardan kurum çalışanları ile ALB Yatırım Menkul Değerler A.Ş.'nin herhangi bir sorumluluğu bulunmamaktadır. Bu rapordaki her türlü iç ce dış piyasa tablo grafikler, bu konularda resmi hizmet veren yetkili üçüncü kişi kurumlardan elde edilmiş olup, ALB Yatırım Menkul Değerler A.Ş. tarafından herhangi bir maddî menfaat beklentisi olmaksızın genel anlamda bilgilendirmek amacıyla hazırlanmıştır. Bu raporda bulunan bilgiler belli bir gelirin sağlanmasına yönelik olarak verilmemektedir.