

	Kapanış	Günlük Fark	Pivot 1. Direnç	Pivot 1. Destek	Yüksek	Düşük	Günlük Hacim
XUTUM	5555,50	0,29%	5592,37	5532,02	5605,77	5545,42	60.676.697.442,00
XU100	5022,79	0,21%	5062,72	4996,56	5076,41	5010,25	43.298.460.288,00
XU030	5512,23	-0,07%	5565,19	5477,88	5583,81	5496,50	30.050.650.350,00
X30YVADE	5560,00	0,32%	5614,83	5511,33	5638,50	5535,00	9.569.970.083,00

Yurtdışı Endeksler	Son	Günlük F. %
FTSE ALL WORLD INDEX	430,64	-0,08%
FTSE ALL WORLD INDEX - EMERGING	629,20	-1,05%
S&P 500 INDEX	4139,54	0,15%
NASDAQ 100 INDEX	12969,76	-0,24%
DOW JONES INDEX	33875,40	0,20%
DAX INDEX	15863,95	-0,11%
VOLATILITY INDEX	16,89	0,72%
DOLAR ENDEKSİ	101,32	0,06%
BORSA İSTANBUL YAB. TAKAS ORANI	28,72	0,14%

Yurtdışı Vadeli Endeksler	Son	Günlük F. %
S&P 500 FUTURE	4145,25	-0,34%
DOW JONES FUTURE	33926,00	-0,22%
NASDAQ 100 FUTURE	13003,50	-0,41%
DAX FUTURE	15962,00	-0,19%

Pariteler	Son	Günlük F. %
USDTRY	19,42	0,04%
EURTRY	21,45	0,01%
EURUSD	1,10	0,00%

Değerli Madenler	Son	Günlük F. %
XAUUSD - ONS ALTIN	1.992,15	0,16%
XAGUSD - ONS GÜMÜŞ	25,09	-0,30%
GLDGR - GRAM ALTIN	1.243,61	0,19%
XAGGR - GRAM GÜMÜŞ	15,66	-0,27%

Sektör Endeksleri	Son	Günlük F. %
XUSIN	8.136,18	0,48%
XGIDA	4.838,00	2,63%
XUTEK	5.133,13	0,09%
XBANK	4.504,70	-0,73%
XMANA	11.220,05	-0,98%
XULAS	15.111,58	1,39%
XHOLD	4.656,24	0,79%
XMADN	5.512,02	-1,62%

Saat	Günün Öne Çıkan Gelişmeleri	Beklenti	Önceki	Hisse	Hacim
17:00	ABD Yeni Konut Satışları	630k	640k	THYAO	3.697.256.388
17:00	ABD Yeni Konut Satışları - Aylık	-1.6%	1.1%	EREGL	2.082.483.834
17:00	ABD Conf. Board Tüketici Güveni	104.1	104.2	KOZAL	1.907.409.948
17:00	ABD Conf. Board Güncel Durum	--	151.1	AKBNK	1.461.386.192
17:00	ABD Conf. Board Beklentileri	--	73.0	TOASO	1.416.596.468
				FROTO	1.387.791.064

Para Girişi	Değişim	Para Çıkışı	Değişim	Hisse	Endekse Etki	Hisse	Endekse Etki	
THYAO	53.732.640	FROTO	-	80.308.060	THYAO	6,33	TCELL	-4,18
BRSAN	19.928.170	ARCLK	-	29.537.390	HEKTS	3,95	BIMAS	-3,52
ALTINS1	13.827.310	KOZAL	-	24.853.590	CCOLA	3,91	EREGL	-2,22
SOKM	8.496.112	EREGL	-	23.523.330	SASA	3,59	KOZAL	-2,13
AKFYE	7.870.000	GESAN	-	19.965.490	EGEEN	0,00	ARCLK	-1,57

TCMB Faiz İndirimine Gider Mi?

Bu hafta gözler Türkiye Cumhuriyet Merkez Bankası'nın faiz kararında olacak. Beklentiler faizlerde herhangi bir değişiklik olmayacağı yönündeydi. Fakat dün Cumhurbaşkanı Erdoğan'ın yapmış olduğu açıklamalar sonrası Perşembe günü TCMB tarafından bir faiz indirimine gidilme ihtimallerini ortaya çıkardı. Dün Reuters tarafından yapılan ankette ise Türkiye'de yılsonu enflasyonunun yüzde 46,4'e düşmesi beklenirken 2023 yılsonunda politika faizinin yüzde 25 seviyesine yükseleceği ankete katılan ekonomistler tarafından tahmin ediliyor.

Borsa İstanbul'da ise Bist100 endeksi haftanın ilk işlem gününü 5022 puandan tamamladı. Endekste en yüksek seviye 5076 olarak görülürken en düşük seviyesi ise 5010 oldu. Endekste sektör bazlı ayrışmalar öne çıktı. Özellikle gıda, ulaştırma ve holding sektörleri pozitif seyir sergilerken madencilik ve metal ana sanayide negatif seyir izlendi.

Borsa İstanbul'da bugün yatay bir açılış bekliyoruz.

Pay Piyasasında En Çok Alım Yapan Kurumlar

Kurum Adı	Alış - TL	Satış - TL	Net - TL
VAKIF YAT.	2.569.523.177	2.283.913.260	285.609.917
YATIRIM-FINANSMAN	1.916.761.108	1.738.774.826	177.986.282
GARANTI BBVA	3.276.842.528	3.130.397.792	146.444.736
TERA YATIRIM MENK	413.520.727	289.032.783	124.487.944
TEB YATIRIM	1.002.351.773	917.599.623	84.752.150

Pay Piyasasında En Çok Satım Yapan Kurumlar

Kurum Adı	Alış - TL	Satış - TL	Net - TL
BANK-OF-AMERICA	5.474.169.746	6.206.774.044	- 732.604.298
YAPI KREDİ YAT.	8.404.739.957	8.574.650.052	- 169.910.095
QNB FINANS YAT.	1.795.657.580	1.917.244.415	- 121.586.835
GEDİK YATIRIM	1.909.176.860	1.989.643.445	- 80.466.585
HALK YATIRIM	1.916.224.749	1.956.877.369	- 40.652.620

F_XU030423 Kontratında En Çok Alım Yapan Kurumlar

Kurum Adı	Alış - TL	Satış - TL	Net - TL
BANK-OF-AMERICA	31.704	16.909	14.795
AK YATIRIM	12.419	9.241	3.178
QNB FINANS YAT.	4.544	2.750	1.794
OYAK YATIRIM	3.164	1.535	1.629
UNLU MENKUL DEG	1.495	593	902

F_XU030423 Kontratında En Çok Satım Yapan Kurumlar

Kurum Adı	Alış - TL	Satış - TL	Net - TL
TEB YATIRIM	10.457	22.214	- 11.757
IS YATIRIM	19.031	23.473	- 4.442
HSBC YATIRIM	223	3.977	- 3.754
YAPI KREDİ YAT.	32.026	33.827	- 1.801
GEDİK YATIRIM	5.603	7.224	- 1.621

F_XU030623 Kontratında En Çok Alım Yapan Kurumlar

Kurum Adı	Alış - TL	Satış - TL	Net - TL
TEB YATIRIM	13.832	5.812	8.020
GARANTI BBVA	3.876	38	3.838
HSBC YATIRIM	3.923	189	3.734
YAPI KREDİ YAT.	8.926	5.905	3.021
IS YATIRIM	8.873	6.944	1.929

F_XU030623 Kontratında En Çok Satım Yapan Kurumlar

Kurum Adı	Alış - TL	Satış - TL	Net - TL
AK YATIRIM	127	9.751	- 9.624
BANK-OF-AMERICA	1.883	6.342	- 4.459
VAKIF YAT.	577	2.863	- 2.286
OYAK YATIRIM	5	2.133	- 2.128
GEDİK YATIRIM	619	1.811	- 1.192

Bu Hafta Gerçekleşecek Genel Kurul Toplantıları

Hisse	Genel Kurul Tarihi		Katılım Bilgileri	
	Karar Tarihi	Genel Kurul Tarihi	Pay Sahibi Olunması Gereken Son Tarih	Şehir / İlçe
AKENR	27.03.2023	26.04.2023	25.04.2023	İstanbul / Beyoğlu
ASELS	30.03.2023	26.04.2023	25.04.2023	Ankara / Akyurt
BVSAN	29.03.2023	26.04.2023	25.04.2023	Ankara / Sincan
CUSAN	3.04.2023	26.04.2023	25.04.2023	İstanbul / Beylikdüzü
DAPGM	28.03.2023	26.04.2023	25.04.2023	İstanbul / Maltepe
FLAP	29.03.2023	26.04.2023	25.04.2023	Ankara / Çankaya
GEDİK	29.03.2023	26.04.2023	25.04.2023	İstanbul / Maltepe
HTTBT	28.03.2023	26.04.2023	25.04.2023	İstanbul / Sarıyer
INVEO	29.03.2023	26.04.2023	25.04.2023	İstanbul / Maltepe
MPARK	31.03.2023	26.04.2023	25.04.2023	İstanbul / Zeytinburnu

Bu Hafta Gerçekleşecek Temettü Ödemeleri

Hisse	Kullanım Tarihi		Ödenecek Nakit Kar Payı	
	Teklif Edilen	Kesinleşen	Kar Payı Net TL	Kar Payı Net %
KFEIN	24.04.2023	24.04.2023	0,0911	9,11
ALGYO	25.04.2023	25.04.2023	1,7500	175,00
ECILC	25.04.2023	25.04.2023	0,3690	36,90
MERCN	25.04.2023	25.04.2023	0,1725	17,25
AYEN	26.04.2023	26.04.2023	0,8830	88,30
ECZYT	27.04.2023	27.04.2023	1,7100	171,00
EGGUB	27.04.2023	27.04.2023	1,3500	135,00
EGEEN	29.03.2023	28.04.2023	62,1000	6210,00

Şirket Haberleri

TEZOL: Şirketimiz çıkarılmış sermayesinin, 500.000.000-TL kayıtlı sermaye tavanı içerisinde, 220.000.000-TL'lik artış ile 220.000.000-TL'den 440.000.000-TL'ye çıkartılmasına yönetim kurulu toplantısında karar verilmiştir.

SISE: Şirketimiz ile European Bank for Reconstruction and Development ('EBRD') arasında 28 Nisan 2016 tarihinde imzalanmış olan bağlı ortaklığımız Şişecam Çevre Sistemleri A.Ş. paylarının Satım ve Alım Hakkı Sözleşmesi kapsamında, EBRD'nin Şişecam Çevre Sistemleri A.Ş.'deki %10'luk payının satın alınmasına ilişkin 19.04.2023 tarihinde açıklamış olduğumuz işlemler tamamlanmıştır. İşlem kapsamında EBRD'ye pay alım bedeli olarak 1.993.656,95 Euro ödenmiş ve böylelikle Şirket'imiz Şişecam Çevre Sistemleri A.Ş.'nin tek pay sahibi haline gelmiştir.

MIATK: Şirketimizin 2023/16 sayılı Yönetim Kurulu Kararı ile Gelişmekte olan Kuzey Afrika pazarında iş geliştirme ve satış faaliyetlerinde bulunmak; Fas, Cezayir, Tunus ve diğer Afrika ülkelerinde ortak çalışmalar yapmak ve bölge yerel üniversiteleriyle AR-GE projelerine başlamak üzere; Fas Krallığı'nda "MIA TURTEK AFRİK" ticari unvan ile MIA Teknoloji AŞ'ye ait bir şube kurulmasına oybirliği ile karar verilmiştir.

MACKO: Fransa'daki canlı skor uygulamamız Match en Direct için yurtdışında yerleşik bir firma ile 31 Ocak 2024'e kadar geçerli olmak üzere 700.000 EUR(yediyüzbinAvro) bedelli reklam satış sözleşmesi imzalanmıştır.

ISDMR: İsdemir'de kademeli ve kontrollü bir şekilde üretime yeniden başlanmış olup deprem öncesi üretim seviyelerine ulaşılmıştır.

MARKA: 17.04.2023 tarihli Pay İşlem Sırası Kapatma / Açma Duyurusu'na (<https://www.kap.org.tr/tr/Bildirim/1139124>) istinaden işlem sırası kapatılan Marka Yatırım Holding payları, devam eden kapalılık hali 5 işlem gününü geçtiğinden BIST Piyasa Değeri Ağırlıklı Pay Endeksleri Kural Seti'nin 8.1. maddesi gereğince 25.04.2023 tarihinden itibaren kapsamında bulunduğu tüm endekslerden çıkarılacaktır.

Teknik Analiz

BİST Teknik Görünüm

Bist100 endeksi, bir önceki işlem gününü yüzde 0,21 yükseliş göstererek günü 5022 seviyesinden tamamladı. Endekste yukarı yönlü hareketlerde 5055 seviyesi direnç noktası olarak takip edilebilir. Aşağı yönlü hareketlerde ise 5000 seviyesi destek noktası olarak takip edilebilir.

Dirençler: 5055 / 5200 / 5340

Destekler: 5000 / 4890 / 4700

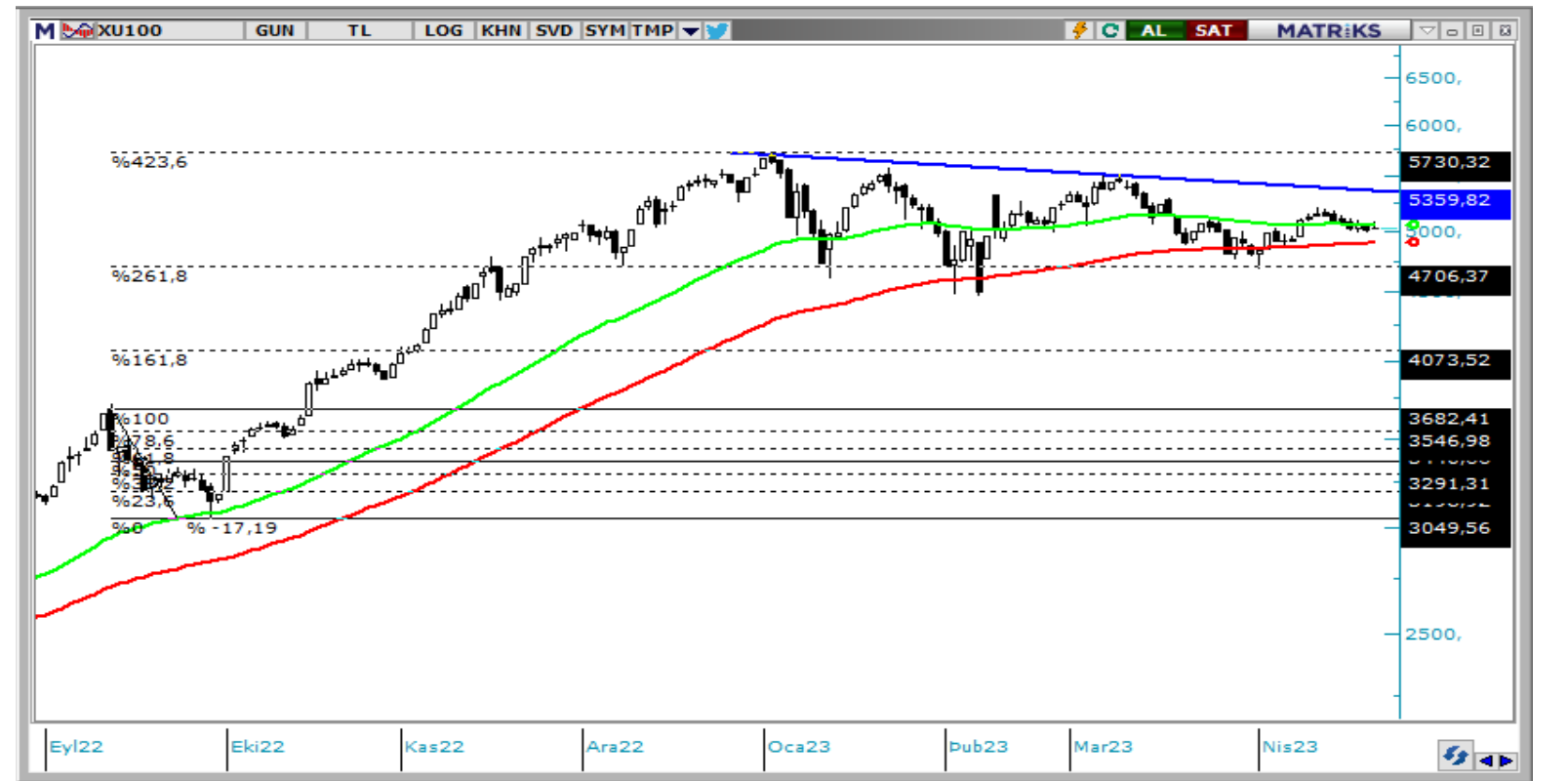

VIOP Teknik Görünüm

VIOP30 endeks kontratı, bir önceki işlem gününü yüzde 0,32 yükselerek günü 5560 puandan tamamladı. Endeks kontratında yukarı yönlü hareketlerde 5640 seviyesi direnç noktası olarak takip edilebilir. Aşağı yönlü hareketlerde ise 5460 seviyesi destek noktası olarak takip edilebilir.

Dirençler: 5640 / 5840 / 6060

Destekler: 5460 / 5310 / 5100



T +90 (212) 370 0370

F +90 (212) 370 0371

arastirma@albyatirim.com.tr

Fulya Mah. Büyükdere
Cad. Torun Center No:74
A/80 34394 Şişli / İstanbul

YASAL UYARI—Burada yer alan her türlü bilgi, değerlendirme, yorum ve istatistikî şekil ve değerler hazırlandığı tarih itibariyle mevcut piyasa koşulları ve güvenilirliğine inanılan kaynaklardan elde edilerek derlenmiştir. ALB Yatırım Menkul Değerler A.Ş. tarafından, karşılığında herhangi bir maddî menfaat temin edilmeksizin, genel anlamda bilgi vermek amacıyla hazırlanmış olup, hiçbir şekilde yönlendirici nitelikte olmayan bilgiler yatırımcılar tarafından danışmanlık faaliyeti olarak kabul edilmemeli ve yatırım kararlarına esas olarak alınmamalıdır. Bu bilgiler, belli bir getirinin sağlanmasına yönelik olarak verilmemekte ve bu yönde herhangi bir şekilde taahhüt veya garantimiz bulunmamaktadır. Bu itibarla bu sayfalarda yer alan ve hiç bir şekilde yönlendirici nitelikte olmayan hususlar hakkında herhangi bir sorumluluğumuz bulunmamaktadır. Gerek bu yayındaki, gerekse bu yayında kullanılan kaynaklardaki hata ve eksikliklerden ve bu yayındaki bilgilerin kullanılması sonucunda yatırımcıların ve/veya ilgili kişilerin uğrayabilecekleri doğrudan ve/veya dolaylı zararlardan, kâr yoksunluğundan manevî zararlardan her ne şekil ve surette olursa olsun üçüncü kişilerin uğrayabileceği her türlü zararlardan dolayı ALB Yatırım Menkul Değerler A.Ş. sorumlu tutulamaz. Burada yer alan yatırım bilgi, yorum ve tavsiyeleri yatırım danışmanlığı kapsamında değildir. Yatırım danışmanlığı hizmeti, yetkili kuruluşlar tarafından kişilerin risk ve getiri tercihleri dikkate alınarak kişiye özel sunulmaktadır. Burada yer alan yorum ve tavsiyeler ise genel niteliktedir. Bu tavsiyeler mali durumunuz ile risk ve getiri tercihlerinize uygun olmayabilir. Bu nedenle, sadece burada yer alan bilgilere dayanılarak yatırım kararı verilmesi beklentilerinize uygun sonuçlar doğurmayabilir.

ÇEKİNCE—Bu rapor tarafımızca doğruluğu kabul edilmiş kaynaklar kullanılarak hazırlanmış olup yatırımcılara kendi oluşturacakları yatırım kararlarında yardımcı olmayı hedeflemekte ve herhangi bir yatırım aracını alma veya satma yönünde yatırımcıların kararlarını etkilemeyi amaçlamamaktadır. Yatırımcıların verecekleri yatırım kararları ile bu raporda bulunan görüş, bilgi ve veriler arasında bir bağlantı kurulamayacağı gibi, söz konusu kararların neticesinde oluşabilecek yanlışlık ve zararlardan kurum çalışanları ile ALB Yatırım Menkul Değerler A.Ş.'nin herhangi bir sorumluluğu bulunmamaktadır. Bu rapordaki her türlü iç ce dış piyasa tablo grafikler, bu konularda resmi hizmet veren yetkili üçüncü kişi kurumlardan elde edilmiş olup, ALB Yatırım Menkul Değerler A.Ş. tarafından herhangi bir maddî menfaat beklentisi olmaksızın genel anlamda bilgilendirmek amacıyla hazırlanmıştır. Bu raporda bulunan bilgiler belli bir gelirin sağlanmasına yönelik olarak verilmemektedir.