

	Kapanış	Günlük Fark	Pivot 1. Direnç	Pivot 1. Destek	Yüksek	Düşük	Günlük Hacim
XUTUM	5831,82	1,67%	5871,89	5775,40	5855,54	5759,05	106.838.151.036,00
XU100	5322,65	1,63%	5364,28	5267,46	5350,71	5253,89	85.058.395.622,00
XU030	5866,61	1,79%	5914,98	5800,67	5897,41	5783,10	60.037.184.877,00
X30YVADE	6021,00	2,00%	6075,92	5927,67	6050,00	5901,75	14.302.059.918,00

Yurtdışı Endeksler	Son	Günlük F. %
FTSE ALL WORLD INDEX	414,64	-0,10%
FTSE ALL WORLD INDEX - EMERGING	643,57	-0,61%
S&P 500 INDEX	3952,90	0,03%
NASDAQ 100 INDEX	11938,57	-0,86%
DOW JONES INDEX	32661,84	0,02%
DAX INDEX	15305,02	-0,39%
VOLATILITY INDEX	20,58	-0,58%
DOLAR ENDEKSİ	104,63	0,14%
BORSA İSTANBUL YAB. TAKAS ORANI	28,66	-0,10%

Yurtdışı Vadeli Endeksler	Son	Günlük F. %
S&P 500 FUTURE	3937,25	-0,49%
DOW JONES FUTURE	32725,00	0,10%
NASDAQ 100 FUTURE	11887,25	-0,62%
DAX FUTURE	15301,00	0,00%

Pariteler	Son	Günlük F. %
USDTRY	18,89	0,02%
EURTRY	20,10	-0,21%
EURUSD	1,06	-0,22%

Değerli Madenler	Son	Günlük F. %
XAUUSD - ONS ALTIN	1.832,97	-0,24%
XAGUSD - ONS GÜMÜŞ	20,90	-0,36%
GLDGR - GRAM ALTIN	1.113,11	-0,22%
XAGGR - GRAM GÜMÜŞ	12,69	-0,34%

Sektör Endeksleri	Son	Günlük F. %
XUSIN	8.928,95	1,40%
XGIDA	4.545,04	0,10%
XUTEK	5.491,46	1,23%
XBANK	4.400,05	1,17%
XMANA	13.915,65	2,58%
XULAS	16.194,58	1,99%
XHOLD	4.825,78	2,74%
XMADN	5.658,18	-3,13%

Saat	Günün Öne Çıkan Gelişmeleri	Beklenti	Önceki	Hisse	Hacim
13:00	Euro Bölgesi TÜFE - Yıllık	8.1%	8.6%	KRDMD	7.111.072.104
13:00	Euro Bölgesi TÜFE - Aylık	0.4%	-0.2%	EREGL	6.816.635.745
13:00	Euro Bölgesi İşsizlik Oranı	6.6%	6.6%	THYAO	5.807.549.195
14:30	Türkiye Menkul Kıymet İstatistikleri	--	--	OYAKC	5.180.508.414
16:30	ABD İlk İşsizlik Başvuruları	--	192k	EKGYO	3.098.210.588
16:30	ABD Devam Eden İşsizlik Başvuruları	--	1654k	AKBNK	2.899.658.677

Para Girişi	Değişim	Para Çıkışı	Değişim	Hisse	Endekse Etki	Hisse	Endekse Etki
KCHOL	61.090.110	EREGL	- 62.665.410	THYAO	10,77	KOZAL	-3,20
SISE	56.629.700	KOZAA	- 22.092.960	SISE	9,28	DOAS	-2,19
KOZAL	47.968.990	ASTOR	- 19.830.380	EREGL	8,87	AEFES	-1,45
TUPRS	41.436.030	PGSUS	- 18.214.740	FROTO	8,64	PGSUS	-1,00
THYAO	21.840.480	ISCTR	- 18.160.940	SASA	6,35	KOZAA	-1,00

## Küreselde Risk İştahı Düşerken Bist'te Yükseliyor

Rusya – Ukrayna nedeniyle artan gerilim ve yaptırımlar Türkiye'yi etkiliyor. Özellikle son zamanlarda Belarus üzerinden Rusya'ya ulaşmaya çalışan tırlara tarife dışı engel yaratılıyor. Bu haber ne kadar yeni olsa da geçtiğimiz günlerde açıklanan dış ticaret rakamlarında Rusya'ya ihracatın yüzde 5'i aşması Türkiye'de faaliyet gösterip Rusya'ya ihracat yapan şirketler için bir risk unsuru yaratmaktadır.

Borsa İstanbul'da ise finansallar açıklanmaya devam ediyor. Beklentinin üzerinde gelen kârlılıklar, şirketlerin yeni anlaşmalara imza atması ve varlık fonu hikayesi Borsa İstanbul'u yeni bir trende yöneltiyor. Bu süreçten sonra pozitif ivmenin devam etmesi için 4380 seviyesinin aşılması ve üzerinde kalıcılık sağlanması gerekmektedir. Tabii bu noktada 4380 seviyesinden gelebilecek olası tepki satışlarını da göz önünde bulundurmak gerekmektedir.

Küresel piyasalarda ise Fed'in 50 bps'lik artış ihtimalleri git gide daha da güçleniyor. Dün açıklanan ISM İmalat Fiyatları verisinin bir önceki aya göre yükseliş göstermesi ile 50 bps'lik artış ihtimali yüzde 30'un üzerine çıktı. Gelecek hafta açıklanacak Tarım Dışı istihdam verisine kadar küresel borsalar başta olmak üzere değerli madenlerde dalgalı bir seyir izleyebiliriz. Piyasalarda yön arayışı ise TDI ve ABD TÜFE verisi ile daha da netlik kazanacak.

Borsa İstanbul'da pozitif bir açılış bekliyoruz.

## Şirket Haberleri

**SUWEN:** 6 Şubat 2023 tarihinde ülkemizde yaşanan ve 10 ilimizi etkileyen deprem felaketi nedeniyle; 28 Şubat 2023 itibariyle, 7 kendi mağazamız, 1 bayi olmak üzere 8 satış noktamız kapalı bulunmaktadır. 28.02.2023 tarihi itibariyle; yurtiçinde 156 ( 7'si bayi), yurtdışında 7 (1'i bayi) olmak üzere toplam 163 mağaza bulunmaktadır.

**ISCTR:** İş Bankası hisse başına 0,92 TL brüt kâr payı teklifinin Genel Kurul'da görüşüleceğini bildirdi.

**FORMT:** Şirket 1.200.000.000-TL kayıtlı sermaye tavanı içerisinde, 269.065.476-TL olan çıkarılmış sermayesinin % 100 oranında tamamı nakit karşılığı olmak üzere 269.065.476-TL artırılarak 538.130.952-TL'ye çıkarılmasına karar vermiştir.

**SDTTR:** Şirket, savunma sistemleri için yurt içi bir müşteri ile daha önce imzaladığı sözleşmede 01 Mart 2023 tarihinde yapılan değişiklikle, ilave 837.500.- Euro artı 7.800.000.- TL tutarında yeni sipariş almıştır.

**KONTR:** "Şirketimiz bugün girmiş olduğu BORU HATLARI İLE PETROL TAŞIMA A.Ş. tarafından düzenlenen "Doğubayazıt Kompresör İstasyonu Atık Baca Gazı Isısının Enerji Dönüşümü Projesi" işi ihalesinde vergiler hariç 349.800.000,00 TRY bedelle en iyi teklifi vererek 1. Sırada yer almıştır. Söz konusu ihaleye ait sözleşme vergiler hariç 349.800.000,00 TRY bedelle imzalanmıştır.

**ULUUN:** Toprak Mahsulleri Ofisi (TMO) tarafından açılan Buğday ihalesine 28.02.2023 tarihinde vermiş olduğumuz.

**TOASO:** Stellantis ile şirket arasındaki Stellantis Otomotiv paylarının devralınmasına ilişkin 400.000.000 Euro bedelli Çerçeve Sözleşme imzalandığı açıklandı.

## Teknik Analiz

### BİST Teknik Görünüm

Bist100 endeksi, Çarşamba günü yüzde 1,63 yükseliş göstererek günü 5322 seviyesinden tamamladı. Endekste yukarı yönlü hareketlerin devamı halinde 5380 seviyesi direnç noktası olarak takip edilebilir. Aşağı yönlü hareketlerde ise 5210 seviyesi destek noktası olarak takip edilebilir.

**Dirençler: 5380 / 5510 / 5570**

**Destekler: 5210 / 5050 / 4790**

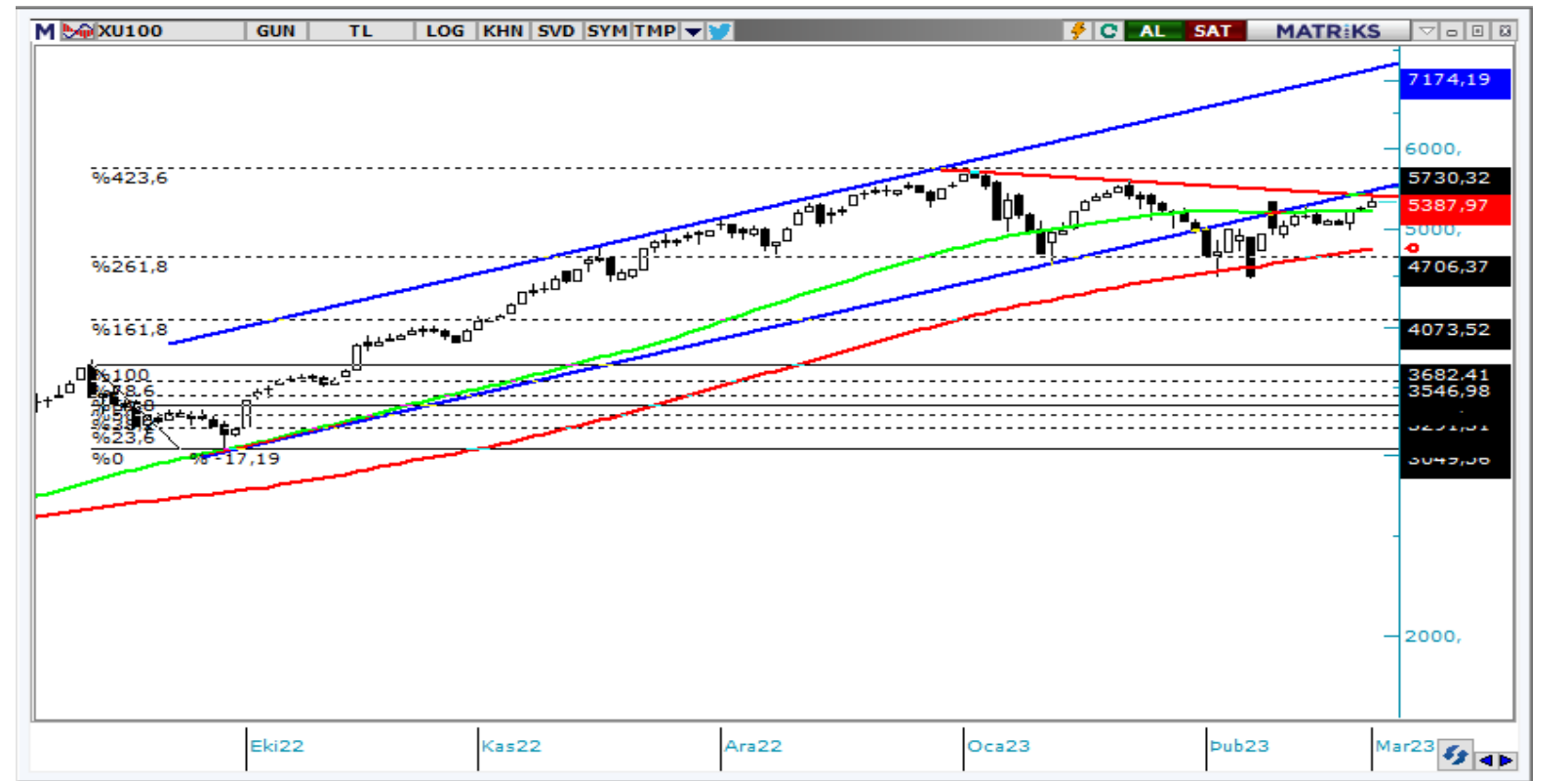

### VIOP Teknik Görünüm

VIOP30 kontratı, Çarşamba günü yüzde 2,00 yükselerek günü 6021 puandan tamamladı. Endeks kontratında yukarı yönlü hareketlerde 5790 seviyesi direnç noktası olarak takip edilebilir. Aşağı yönlü hareketlerde ise 5625 seviyesi destek noktası olarak takip edilebilir.

**Dirençler: 6190 / 6300 / 6510**

**Destekler: 5860 / 5810 / 5710**

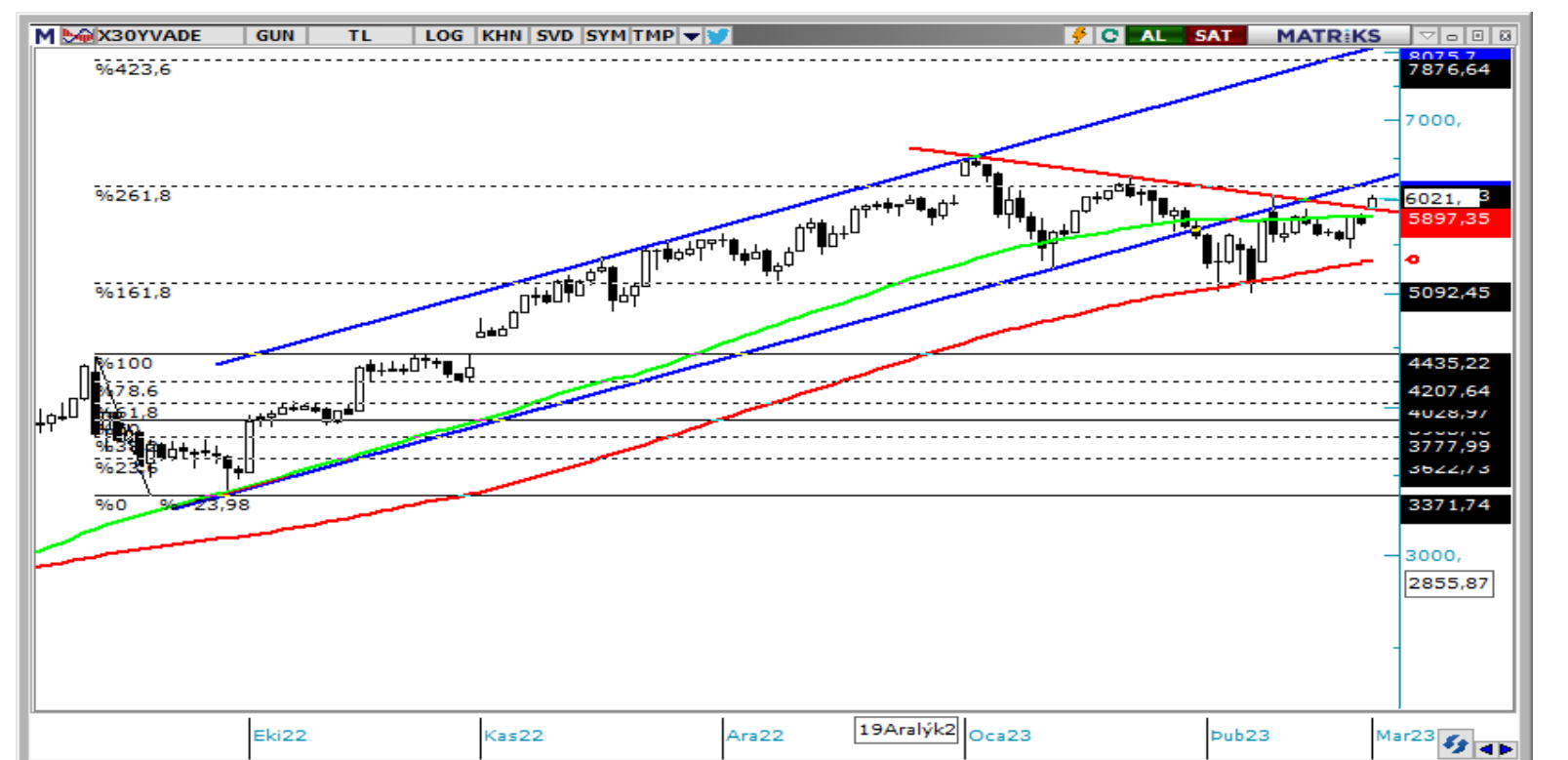

**T** +90 (212) 370 0370

**F** +90 (212) 370 0371

[arastirma@albyatirim.com.tr](mailto:arastirma@albyatirim.com.tr)

Fulya Mah. Büyükdere  
Cad. Torun Center No:74  
A/80 34394 Şişli / İstanbul

**YASAL UYARI**—Burada yer alan her türlü bilgi, değerlendirme, yorum ve istatistikî şekil ve değerler hazırlandığı tarih itibariyle mevcut piyasa koşulları ve güvenilirliğine inanılan kaynaklardan elde edilerek derlenmiştir. ALB Yatırım Menkul Değerler A.Ş. tarafından, karşılığında herhangi bir maddî menfaat temin edilmeksizin, genel anlamda bilgi vermek amacıyla hazırlanmış olup, hiçbir şekilde yönlendirici nitelikte olmayan bilgiler yatırımcılar tarafından danışmanlık faaliyeti olarak kabul edilmemeli ve yatırım kararlarına esas olarak alınmamalıdır. Bu bilgiler, belli bir getirinin sağlanmasına yönelik olarak verilmemekte ve bu yönde herhangi bir şekilde taahhüt veya garantimiz bulunmamaktadır. Bu itibarla bu sayfalarda yer alan ve hiç bir şekilde yönlendirici nitelikte olmayan hususlar hakkında herhangi bir sorumluluğumuz bulunmamaktadır. Gerek bu yayındaki, gerekse bu yayında kullanılan kaynaklardaki hata ve eksikliklerden ve bu yayındaki bilgilerin kullanılması sonucunda yatırımcıların ve/veya ilgili kişilerin uğrayabilecekleri doğrudan ve/veya dolaylı zararlardan, kâr yoksunluğundan manevî zararlardan her ne şekil ve surette olursa olsun üçüncü kişilerin uğrayabileceği her türlü zararlardan dolayı ALB Yatırım Menkul Değerler A.Ş. sorumlu tutulamaz. Burada yer alan yatırım bilgi, yorum ve tavsiyeleri yatırım danışmanlığı kapsamında değildir. Yatırım danışmanlığı hizmeti, yetkili kuruluşlar tarafından kişilerin risk ve getiri tercihleri dikkate alınarak kişiye özel sunulmaktadır. Burada yer alan yorum ve tavsiyeler ise genel niteliktedir. Bu tavsiyeler mali durumunuz ile risk ve getiri tercihlerinize uygun olmayabilir. Bu nedenle, sadece burada yer alan bilgilere dayanılarak yatırım kararı verilmesi beklentilerinize uygun sonuçlar doğurmayabilir.

**ÇEKİNCE**—Bu rapor tarafımızca doğruluğu kabul edilmiş kaynaklar kullanılarak hazırlanmış olup yatırımcılara kendi oluşturacakları yatırım kararlarında yardımcı olmayı hedeflemekte ve herhangi bir yatırım aracını alma veya satma yönünde yatırımcıların kararlarını etkilemeyi amaçlamamaktadır. Yatırımcıların verecekleri yatırım kararları ile bu raporda bulunan görüş, bilgi ve veriler arasında bir bağlantı kurulamayacağı gibi, söz konusu kararların neticesinde oluşabilecek yanlışlık ve zararlardan kurum çalışanları ile ALB Yatırım Menkul Değerler A.Ş.'nin herhangi bir sorumluluğu bulunmamaktadır. Bu rapordaki her türlü iç ce dış piyasa tablo grafikler, bu konularda resmi hizmet veren yetkili üçüncü kişi kurumlardan elde edilmiş olup, ALB Yatırım Menkul Değerler A.Ş. tarafından herhangi bir maddî menfaat beklentisi olmaksızın genel anlamda bilgilendirmek amacıyla hazırlanmıştır. Bu raporda bulunan bilgiler belli bir gelirin sağlanmasına yönelik olarak verilmemektedir.