

	Kapanış	Günlük Fark	Pivot 1. Direnç	Pivot 1. Destek	Yüksek	Düşük	Günlük Hacim
XUTUM	4949,90	-5,00%	5348,47	5124,10	5140,71	4890,61	68.428.751.611,00
XU100	4501,21	-6,14%	4932,93	4708,21	4700,01	4475,45	55.502.884.957,00
XU030	4992,86	-6,61%	5502,51	5246,00	5224,36	4974,44	43.963.159.166,00
X30YVADE	5243,25	-10,00%	6041,92	5735,17	5508,25	5243,25	10.583.135.370,00

Yurtdışı Endeksler	Son	Günlük F. %
FTSE ALL WORLD INDEX	430,52	0,08%
FTSE ALL WORLD INDEX - EMERGING	641,86	0,21%
S&P 500 INDEX	4129,52	-0,16%
NASDAQ 100 INDEX	13413,51	0,55%
DOW JONES INDEX	33348,60	0,14%
DAX INDEX	15917,24	0,02%
VOLATILITY INDEX	17,12	0,53%
DOLAR ENDEKSİ	102,46	0,04%
BORSA İSTANBUL YAB. TAKAS ORANI	29,63	-1,92%

Yurtdışı Vadeli Endeksler	Son	Günlük F. %
S&P 500 FUTURE	4140,25	-0,23%
DOW JONES FUTURE	33314,00	-0,25%
NASDAQ 100 FUTURE	13451,50	-0,12%
DAX FUTURE	15951,00	-0,09%

Pariteler	Son	Günlük F. %
USDTRY	19,69	0,10%
EURTRY	21,41	0,10%
EURUSD	1,09	-0,01%

Değerli Madenler	Son	Günlük F. %
XAUUSD - ONS ALTIN	2.013,62	-0,14%
XAGUSD - ONS GÜMÜŞ	23,92	-0,71%
GLDGR - GRAM ALTIN	1.274,76	-0,03%
XAGGR - GRAM GÜMÜŞ	15,14	-0,62%

Sektör Endeksleri	Son	Günlük F. %
XUSIN	7.084,88	-3,22%
XGIDA	4.592,20	-6,94%
XUTEK	4.147,16	-1,93%
XBANK	4.552,00	-9,58%
XMANA	9.801,56	-0,41%
XULAS	13.634,27	-5,89%
XHOLD	4.226,79	-7,35%
XMADN	4.333,61	2,69%

Saat	Günün Öne Çıkan Gelişmeleri	Beklenti	Önceki	Hisse	Hacim
10:00	Türkiye Konut Satışları - Yıllık (%)	--	-21,40%	THYAO	7.264.400.041
12:00	Euro Bölgesi GSYİH - Çeyreklik (%)	0,10%	0,10%	EREGL	3.254.235.917
12:00	Euro Bölgesi GSYİH - Yıllık (%)	1,30%	1,30%	SAHOL	2.813.905.499
12:00	Euro Bölgesi Ticaret Dengesi	--	4,6b	KRDMD	2.653.854.237
15:30	ABD Perakende Satışları - Aylık (%)	0,70%	-1,00%	ASELS	2.470.270.894
16:15	ABD Sanayi Üretimi - Aylık (%)	0,00%	0,40%	KOZAL	2.383.298.172

Para Girişi	Değişim	Para Çıkışı	Değişim	Hisse	Endekse Etki	Hisse	Endekse Etki	
CWENE	31.939.680	THYAO	-	112.519.700	KOZAL	2,23	BIMAS	-25,34
EREGL	18.794.670	TUPRS	-	84.598.780	EKGYO	1,37	TUPRS	-25,23
KRDMD	13.961.740	SAHOL	-	71.376.260	GUBRF	0,87	THYAO	-22,24
DOAS	13.913.960	TCELL	-	55.020.030	ALFAS	0,80	KCHOL	-21,16
EUPWR	13.344.940	GARAN	-	54.653.020	KLRHO	0,00	AKBNK	-20,40

CDS Yükseldi Borsa Değer Kaybetti

12 Mayıs'ta Borsa İstanbul'un piyasa değeri 5.083 trilyon TL iken seçim sonrası gelen satışlarla birlikte borsaya açık şirketlerin piyasa değeri 4.850 trilyon TL'ye gerileme gösterdi. Özellikle CDS'te yaşanan yükseliş bankacılık endeksi günü tabana yakın bir seviyeden tamamlamasına neden oldu. Endekste satışlar genele yayılma gösterse de spor ve madencilik sektörleri günü pozitif tamamladı. Yaşanan bu geri çekilme ile endeksin F/K oranı 4,52 seviyesine gerileme gösterdi.

Türkiye'de dün Hazine ve Maliye Bakanlığı tarafından Nisan ayı bütçe dengesi açıklandı. Bir önceki yılın aynı dönemine göre %164 artış göstererek 132,5 milyar TL açık verdi. Faiz dışı açık ise 98,0 milyar TL oldu.

Küresel piyasalarda ise gözler bugün ABD ekonomisinin borç limiti görüşmelerinde olacak. Özellikle hafta sonu gelen iyimser açıklamalar piyasalarda haftanın ilk işlem gününün pozitif başlamasına neden oldu. Dün ise Fed üyelerinden Bostic'in yaptığı açıklama piyasalarda Eylül ayına ilişkin faiz indirim beklentisini azalttı.

Borsa İstanbul'da negatif bir açılış bekliyoruz.

Pay Piyasasında En Çok Alım Yapan Kurumlar

Kurum Adı	Alış - TL	Satış - TL	Net - TL
ZIRAAT YAT.	3.534.554.226	2.731.806.320	802.747.906
IS YATIRIM	7.466.536.807	6.673.242.854	793.293.953
GARANTI BBVA	3.577.405.739	3.017.266.822	560.138.918
VAKIF YAT.	2.535.963.483	2.060.688.546	475.274.937
YAPI KREDİ YAT.	11.178.678.808	10.825.573.345	353.105.462

Pay Piyasasında En Çok Satım Yapan Kurumlar

Kurum Adı	Alış - TL	Satış - TL	Net - TL
HSBC YATIRIM	148.391.610	1.469.716.720	- 1.321.325.110
UNLU MENKUL DEG	414.610.073	1.184.571.966	- 769.961.893
AK YATIRIM	3.096.009.715	3.592.697.364	- 496.687.649
INFO YATIRIM MENİ	3.354.497.745	3.667.855.955	- 313.358.210
TERA YATIRIM MENİ	202.782.073	497.686.692	- 294.904.619

F_XU030623 Kontratında En Çok Alım Yapan Kurumlar

Kurum Adı	Alış - TL	Satış - TL	Net - TL
YAPI KREDİ YAT.	65.479	54.246	11.233
VAKIF YAT.	10.461	2.740	7.721
TACIRLER YAT.	6.176	789	5.387
DENİZ YATIRIM	7.984	2.870	5.114
QNB FINANS YAT.	6.374	2.647	3.727

F_XU030623 Kontratında En Çok Satım Yapan Kurumlar

Kurum Adı	Alış - TL	Satış - TL	Net - TL
#BAŞV!	#BAŞV!	#BAŞV!	#BAŞV!
GARANTI BBVA	2.523	16.640	- 14.117
BANK-OF-AMERICA	10.900	18.539	- 7.639
TEB YATIRIM	5.903	10.585	- 4.682
INFO YATIRIM ME	12.351	16.005	- 3.654

F_XU030823 Kontratında En Çok Alım Yapan Kurumlar

Kurum Adı	Alış - TL	Satış - TL	Net - TL
INFO YATIRIM ME	175	84	91
VAKIF YAT.	157	74	83
OSMANLI YATIRIM	106	38	68
GEDİK YATIRIM	90	30	60
PHILLIPCAPITAL	55	2	53

F_XU030823 Kontratında En Çok Satım Yapan Kurumlar

Kurum Adı	Alış - TL	Satış - TL	Net - TL
IS YATIRIM	28	248	- 220
AK YATIRIM	51	196	- 145
DENİZ YATIRIM	89	205	- 116
YAPI KREDİ YAT.	417	465	- 48
TRIVE	27	45	- 18

Bugün Gerçekleşecek Genel Kurul Toplantıları

Hisse	Genel Kurul Tarihi		Katılım Bilgileri	
	Karar Tarihi	Genel Kurul Tarihi	Pay Sahibi Olunması Gereken Son Tarih	Şehir / İlçe
BIMAS	14.04.2023	16.05.2023	15.05.2023	İstanbul / Sancaktepe
EDIP	14.04.2023	16.05.2023	15.05.2023	İstanbul / Bağcılar
EKIZ	3.04.2023	16.05.2023	15.05.2023	İzmir / Konak
EUREN	17.04.2023	16.05.2023	15.05.2023	Eskişehir / Tepebaşı
YGYO	17.04.2023	16.05.2023	15.05.2023	İstanbul / Zeytinburnu
YYAPI	18.04.2023	16.05.2023	15.05.2023	İstanbul / Zeytinburnu

Bugün Gerçekleşecek Temettü Ödemeleri

Hisse	Kullanım Tarihi		Ödenecek Nakit Kar Payı	
	Teklif Edilen	Kesinleşen	Kar Payı Net TL	Temettü Verimliliği *
KSTUR	16.05.2023	15.05.2023	7,8380	2,77%

Bugün Sermaye Artırımı Yapacak Şirketler

Hisse	Sermaye Artırımı		Sermaye Bilgileri	
	Bedelli / Bedelsiz Oranı	Hak Kullanım Başlangıcı	Mevcut Sermaye	Ulaşılabilecek Sermaye
MAVI	Bedelsiz / 100	16.05.2023	99.314.000	198.628.000
OTKAR	Bedelsiz / 400	16.05.2023	24.000.000	120.000.000

* Temettü Verimliliği hesaplamasında kullanılan fiyatlar, 12.05.2023 tarihli kapanış verileri esas alınmıştır.

Şirket Haberleri

PGSUS(Sınırlı pozitif) : Nisan ayında toplam yolcu sayısı yıllık 35% artışla 2.39 milyona yükseldi. Ocak-nisan arasında ise yıllık 31% artışla 8.67 milyon seviyesine yükseldi.

THY(Nötr): Hisse geri alım programı kapsamında, Ortaklığımız tarafından 15.05.2023 tarihinde Borsa İstanbul'da pay başına 126,40 TL – 133,70 TL (ağırlıklı ortalama 130,27 TL) fiyat aralığından toplam 495.000 TL nominal değerli THYAO payları geri alınmıştır. Gerçekleştirilen işlem sonucunda geri alınan payların nominal değeri 3.881.800 TL'ye ulaşmış olup, Ortaklık sermayesine oranı %0,281290'dır.

GENIL(Nötr): GEN Yönetim Kurulu Neo Auvra'ya 500.000,00 USD (beşyüzbinAmerikanDoları) tutarında ek yatırım yapma kararı almıştır. 14/11/2022 tarihinde verilen 1.000.000 USD (birmilyonAmerikanDoları) tutarındaki paya dönüştürülebilir borç ile bu borca işletilen toplam 20.000,00- USD (yirmibinAmerikanDoları) tutarındaki faiz ve 15/05/2023 tarihinde Neo Auvra'ya yapılan 500.000 USD tutarındaki ek yatırımla birlikte GEN tarafından Neo Auvra'ya toplamda yapılan 1.520.000 USD (birmilyonbeşyüzirmibinAmerikanDoları) yatırım tutarı karşılığında %4,61 oranında Neo Auvra hissesi iktisap edilmiştir.

Teknik Analiz

BİST Teknik Görünüm

BIST 100 endeksi dün açılışta devre kestiği günde %6.14 kayıp vererek 4.501 puandan günü tamamladı. İşlem hacmi aylık ortalaması 48.8 milyar TL'nin üzerinde 55.5 milyar TL olarak gerçekleşti. Dün akşam seansında %3 düşen VİOP30 kontratı ve bu sabah 628 baz puana yükselen 5 yıllık CDS BIST 100'de aşağı yönlü bir açılışa işaret ediyor. Tekrar volatilitesi yüksek bir gün görebiliriz. Teknik olarak 200 günlük hareketli ortalama 4390 ve daha aşağıda 4311 kritik seviyeler olarak izlenmelidir. 4670 üzerinde saatlik kapanışlar gelmediği sürece temkinli olunmalıdır.

Dirençler: 4660 / 4770 / 4850

Destekler: 4311 / 4160 / 3880

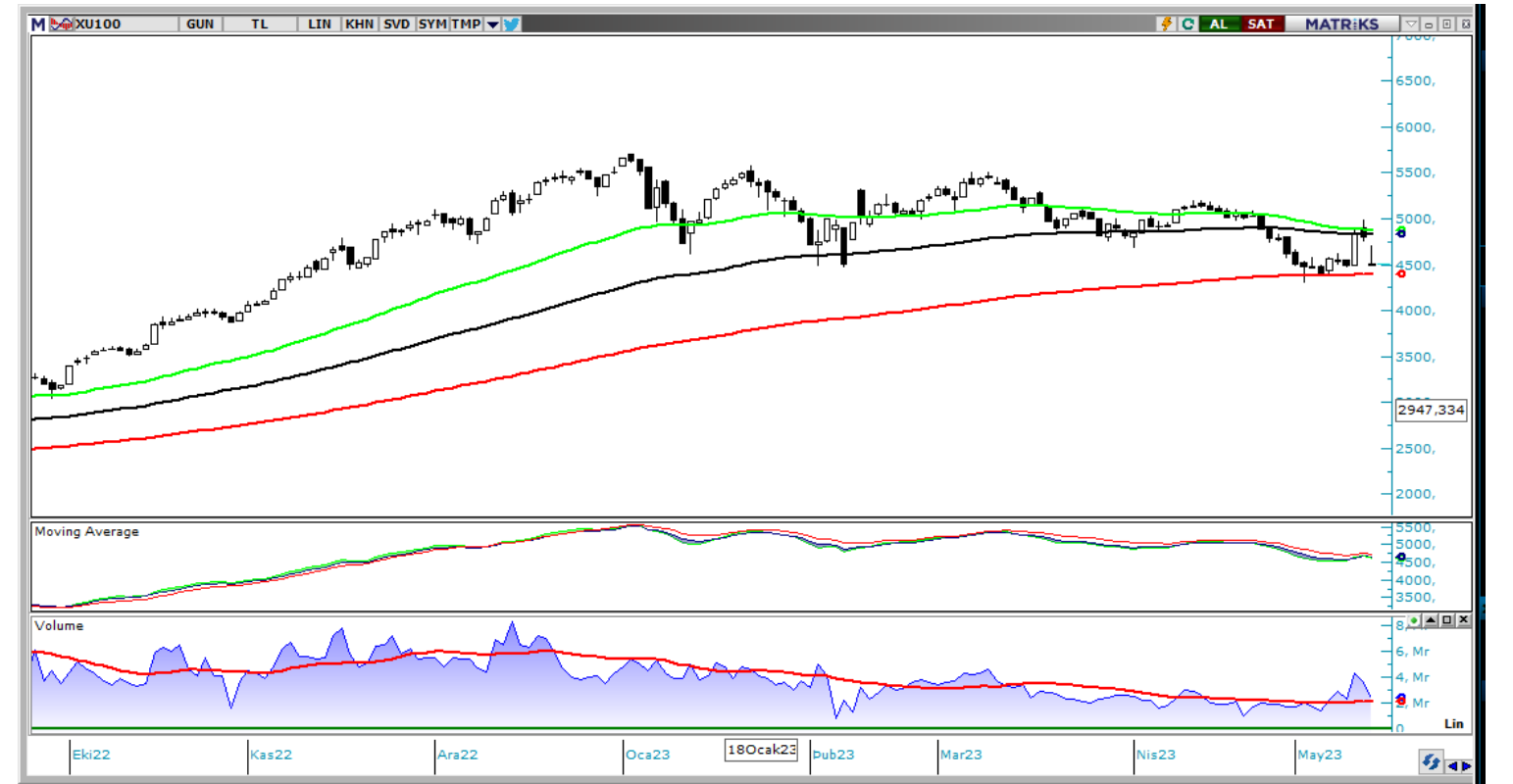

VIOP Teknik Görünüm

Dün akşam seansında satış baskısının devam ettiği VIOP30 kontratında bugün de volatilitesi yüksek bir gün görebiliriz. Teknik açıdan 5500 üzerinde kalıcılık sağlanmadığı sürece gün içi yükselişlerde temkinli olunması gerekmektedir.

Dirençler: 5222 / 5500 / 5758

Destekler: 5000 / 4675 / 4424



T +90 (212) 370 0370

F +90 (212) 370 0371

arastirma@albyatirim.com.tr

Fulya Mah. Büyükdere
Cad. Torun Center No:74
A/80 34394 Şişli / İstanbul

YASAL UYARI—Burada yer alan her türlü bilgi, değerlendirme, yorum ve istatistiki şekil ve değerler hazırlandığı tarih itibariyle mevcut piyasa koşulları ve güvenilirliğine inanılan kaynaklardan elde edilerek derlenmiştir. ALB Yatırım Menkul Değerler A.Ş. tarafından, karşılığında herhangi bir maddi menfaat temin edilmeksizin, genel anlamda bilgi vermek amacıyla hazırlanmış olup, hiçbir şekilde yönlendirici nitelikte olmayan bilgiler yatırımcılar tarafından danışmanlık faaliyeti olarak kabul edilmemeli ve yatırım kararlarına esas olarak alınmamalıdır. Bu bilgiler, belli bir getirinin sağlanmasına yönelik olarak verilmemekte ve bu yönde herhangi bir şekilde taahhüt veya garantimiz bulunmamaktadır. Bu itibarla bu sayfalarda yer alan ve hiç bir şekilde yönlendirici nitelikte olmayan hususlar hakkında herhangi bir sorumluluğumuz bulunmamaktadır. Gerek bu yayındaki, gerekse bu yayında kullanılan kaynaklardaki hata ve eksikliklerden ve bu yayındaki bilgilerin kullanılması sonucunda yatırımcıların ve/veya ilgili kişilerin uğrayabilecekleri doğrudan ve/veya dolaylı zararlardan, kâr yoksunluğundan manevi zararlardan her ne şekil ve surette olursa olsun üçüncü kişilerin uğrayabileceği her türlü zararlardan dolayı ALB Yatırım Menkul Değerler A.Ş. sorumlu tutulamaz. Burada yer alan yatırım bilgi, yorum ve tavsiyeleri yatırım danışmanlığı kapsamında değildir. Yatırım danışmanlığı hizmeti, yetkili kuruluşlar tarafından kişilerin risk ve getiri tercihleri dikkate alınarak kişiye özel sunulmaktadır. Burada yer alan yorum ve tavsiyeler ise genel niteliktedir. Bu tavsiyeler mali durumunuz ile risk ve getiri tercihlerinize uygun olmayabilir. Bu nedenle, sadece burada yer alan bilgilere dayanarak yatırım kararı verilmesi beklentilerinize uygun sonuçlar doğurmayabilir.

ÇEKİNCE—Bu rapor tarafımızca doğruluğu kabul edilmiş kaynaklar kullanılarak hazırlanmış olup yatırımcılara kendi oluşturacakları yatırım kararlarında yardımcı olmayı hedeflemekte ve herhangi bir yatırım aracını alma veya satma yönünde yatırımcıların kararlarını etkilemeyi amaçlamamaktadır. Yatırımcıların verecekleri yatırım kararları ile bu raporda bulunan görüş, bilgi ve veriler arasında bir bağlantı kurulamayacağı gibi, söz konusu kararların neticesinde oluşabilecek yanlışlık ve zararlardan kurum çalışanları ile ALB Yatırım Menkul Değerler A.Ş.'nin herhangi bir sorumluluğu bulunmamaktadır. Bu rapordaki her türlü iç ce dış piyasa tablo grafikler, bu konularda resmi hizmet veren yetkili üçüncü kişi kurumlardan elde edilmiş olup, ALB Yatırım Menkul Değerler A.Ş. tarafından herhangi bir maddi menfaat beklentisi olmaksızın genel anlamda bilgilendirmek amacıyla hazırlanmıştır. Bu raporda bulunan bilgiler belli bir gelirin sağlanmasına yönelik olarak verilmemektedir.