

	Kapanış	Günlük Fark (%)	Pivot 1. Direnç	Pivot 1. Destek	Yüksek	Düşük	Günlük Hacim
XUTUM	3628,37	1,54%	3662,44	3580,35	3648,50	3566,41	76.108.505.925,00
XU100	3295,27	1,53%	3331,19	3248,17	3320,01	3236,99	61.433.438.004,00
XU030	3581,47	1,75%	3629,72	3521,71	3618,21	3510,20	47.029.875.436,00

Yurtdışı Endeksler	Son	Günlük F. %
FTSE ALL WORLD INDEX	381,78	-0,15%
FTSE ALL WORLD INDEX - EMERGING	621,14	-1,02%
S&P 500 INDEX	3757,99	-0,84%
NASDAQ 100 INDEX	11501,65	-1,17%
DOW JONES INDEX	30076,68	-0,37%
DAX INDEX	12531,63	-1,84%
VOLATILITY INDEX	27,35	-2,29%

Yurtdışı Vadeli Endeksler	Son	Günlük F. %
S&P 500 FUTURE	3763,00	-0,24%
DOW JONES FUTURE	30086,00	-0,21%
NASDAQ 100 FUTURE	11527,00	-0,33%
DAX FUTURE	12557,00	-0,02%

Pariteler	Son	Günlük F. %
USDTRY	18,35	0,02%
EURTRY	18,03	-0,07%
EURUSD	0,98	-0,10%

Değerli Madenler	Son	Günlük F. %
XAUUSD - ONS ALTIN	1.669,42	-0,11%
XAGUSD - ONS GÜMÜŞ	19,57	-0,37%
GLDGR - GRAM ALTIN	984,58	-0,11%
XAGGR - GRAM GÜMÜŞ	11,54	-0,27%

Sektör Endeksleri	Son	Günlük F. %
XUSIN	5.273,65	2,23%
XGIDA	3.511,37	1,93%
XUTEK	3.385,69	0,31%
XBANK	3.135,42	0,29%
XMANA	8.782,49	2,97%
XULAS	7.878,10	2,07%
XHOLD	3.115,54	1,79%
XMADN	2.767,69	-1,96%

Saat	Günün Öne Çıkan Gelişmeleri	Beklenti	Önceki	Hisse	Hacim
11:00	Euro Bölgesi S&P Hizmet PMI	49.1	49.8	THYAO	4.754.066.436
11:00	Euro Bölgesi S&P İmalat PMI	48.2	48.9	EKGYO	3.467.332.347
11:00	Türkiye Yabancı Turist Girişi Yıllık	--	52.8%	SISE	3.363.000.511
16:45	ABD S&P Hizmet PMI	45.0	43.7	YKBNK	2.663.317.352
16:45	ABD S&P Bileşik PMI	--	44.6	AKBNK	2.607.534.409
21:00	Powell'in Konuşması	--	--	SASA	2.479.659.821

Yükselenler	Değişim	Düşenler	Değişim	Hisse	Endekse Etki	Hisse	Endekse Etki
ULUUN	10,00	PINSU	-9,98	TUPRS	6,78	SASA	-1,96
KMPUR	10,00	KZBGY	-9,96	EREGL	6,22	GARAN	-1,63
AKSEN	9,97	ISGYO	-9,94	THYAO	4,37	TCELL	-1,38
UNLU	9,97	SKBNK	-9,94	SISE	4,06	TOASO	-1,00
KIMMR	9,95	TSKB	-9,78	AKSEN	3,35	KOZAL	-0,89

## Yabancılar Geçen Hafta Hisse Sattı

Borsa İstanbul dün günü yüzde 1,53 seviyesinde yükselerek 3295 seviyesinde tamamladı. Endekste yaşanan yükselişte sanayi sektörü etkili olurken sektör içerisindeki şirketlerde ise metal ana sanayi öne çıktı. Endekste dün madencilik sektörü ise güne negatif bir kapanış gerçekleştirdi. Endekste yaşanan bu yükselişte TUPRS, EREGL ve THYAO şirketleri pozitif bir etki sağlarken SASA, GARAN ve TCELL hisseleri endekse negatif etkide bulundu.

TCMB ise dün bir hafta vadeli repo faiz oranını 100 baz puan indirerek yüzde 12 seviyesine gerilemesine karar verdi. Karar metninde ise sanayi üretiminde yakalanan ivme ve istihdamdaki artış trendinin sürmeye devam etmesi için finansal koşulların destekleyici olması gerektiğine yer verildi. Yurt dışında yerleşik kişiler geçtiğimiz hafta yaşanan düşüş paralelinde 34 milyon dolarlık hisse senedi sattı.

Fed tarafından alınan 75 baz puanlık faiz indirimiyle ABD endekslerinde başta Nasdaq olmak üzere sürüyor. Bugün küresel piyasalarda PMI verileri ve Fed başkanı Powell'ın konuşması takip edilecek.

Borsa İstanbul'da bugün yatay bir açılış bekliyoruz.

Pay Geri Alımı Yapan Şirketler					
Hisse	Dün Gerçekleşen Pay Alımları			Bugüne Kadar Alınan	
	Pay Adedi	Fiyat		Pay Adedi	Sermayeye Oranı
VERUS	3.229	₺ 68,31		1.126.937	1,6100%
MPARK	22.557	₺ 46,82		3.755.107	1,8050%
GZNMİ	5.000	₺ 31,60		25.000	0,1000%

Gelecek Hafta Gerçekleşecek Temettü Ödemeleri					
Hisse	Kullanım Tarihi			Ödenecek Nakit Kar Payı	
	Teklif Edilen	Kesinleşen		Kar Payı Net TL	Kar Payı Net %
GRSEL	30.09.2022	27.09.2022	₺	0,0882	8,82%
ADEL	28.09.2022	28.09.2022	₺	0,5715	57,15%
LKMNH	28.09.2022	28.09.2022	₺	0,1750	17,50%
TEZOL	30.09.2022	30.09.2022	₺	0,0409	4,09%

Gelecek Hafta Gerçekleşecek Genel Kurul Toplantıları					
Hisse	Genel Kurul Tarihi			Katılım Bilgileri	
	Karar Tarihi	Genel Kurul Tarihi		Pay Sahibi Olunması Gereken Son Tarih	Şehir / İlçe
PCILT	22.08.2022	26.09.2022		25.09.2022	Beşiktaş / İstanbul
AKFGY	31.08.2022	29.09.2022		28.09.2022	Şişli / İstanbul
BALAT	25.08.2022	29.09.2022		28.09.2022	Konak / İzmir
FENER	29.08.2022	29.09.2022		28.09.2022	Kadıköy / İstanbul

Bugün İtibariyle VBTS Uygulanacak Şirketler				
Hisse	Tarih Aralığı			VBTS Bilgisi
	VBTS Başlangıç Tarihi	VBTS Bitiş Tarihi		VBTS Kapsamı
BRYAT	23.09.2022	21.10.2022		Açığa Satış ve Kredili İşlem
IEYHO	23.09.2022	21.10.2022		Açığa Satış ve Kredili İşlem
MERKO	23.09.2022	21.10.2022		Açığa Satış ve Kredili İşlem

Para Girişi	Tutar	Para Çıkışı	Tutar	Endeksler	Tutar
ISCTR	57.630.180	SASA	-30.496.180	YABANCI ORANI	33,03
EREGL	35.089.380	GARAN	-30.018.780	DOLAR ENDEKSİ	111,255
TUPRS	31.930.990	TCELL	-19.232.780		
FROTO	22.987.950	TOASO	-19.053.340		
AKSEN	19.959.140	KOZAL	-17.758.750		

## Şirket Haberleri

**GESAN:** Şirket, yüzde 70 bağlı ortaklığı Europower Enerji ve Otomasyon Tek. San. Tic. A.Ş., Kosova Elektrik Dağıtım Şirketi'nden (KEDS) "Orta Gerilim Hücre ve Anahtarlama Ürünleri" siparişi ve siparişin bedeli vergiler hariç 889.500,00 Euro'dur

**MIATK:** MIA Teknoloji, Belçika, Almanya, Hollanda, Letonya gibi ülkelerden önemli kurum ve kuruluşların bir araya geldiği AI, Data and Robotics Partnership – RIA çağrısı için oluşturulan konsorsiyuma eXtended Reality (Genişletilmiş Gerçeklik) alanındaki uzmanlığından dolayı teknoloji sağlayıcısı olarak davet edilmiştir.

## BİST Teknik Görünüm

Bist100 endeksi, dün yatay bir açılış sonrası sanayi endeksine gelen alımlar sonrası günü pozitif kapattı. Yukarı yönlü ivme devam ederken 2586 seviyesi direnç bölgesi olarak geçerliliğini korumaktadır. Satışlarda ise 2470 seviyesi destek bölgesi olarak takip edilebilir.

**Dirençler: 3338 / 3400 / 3494**

**Destekler: 3277 / 3235 / 3200**

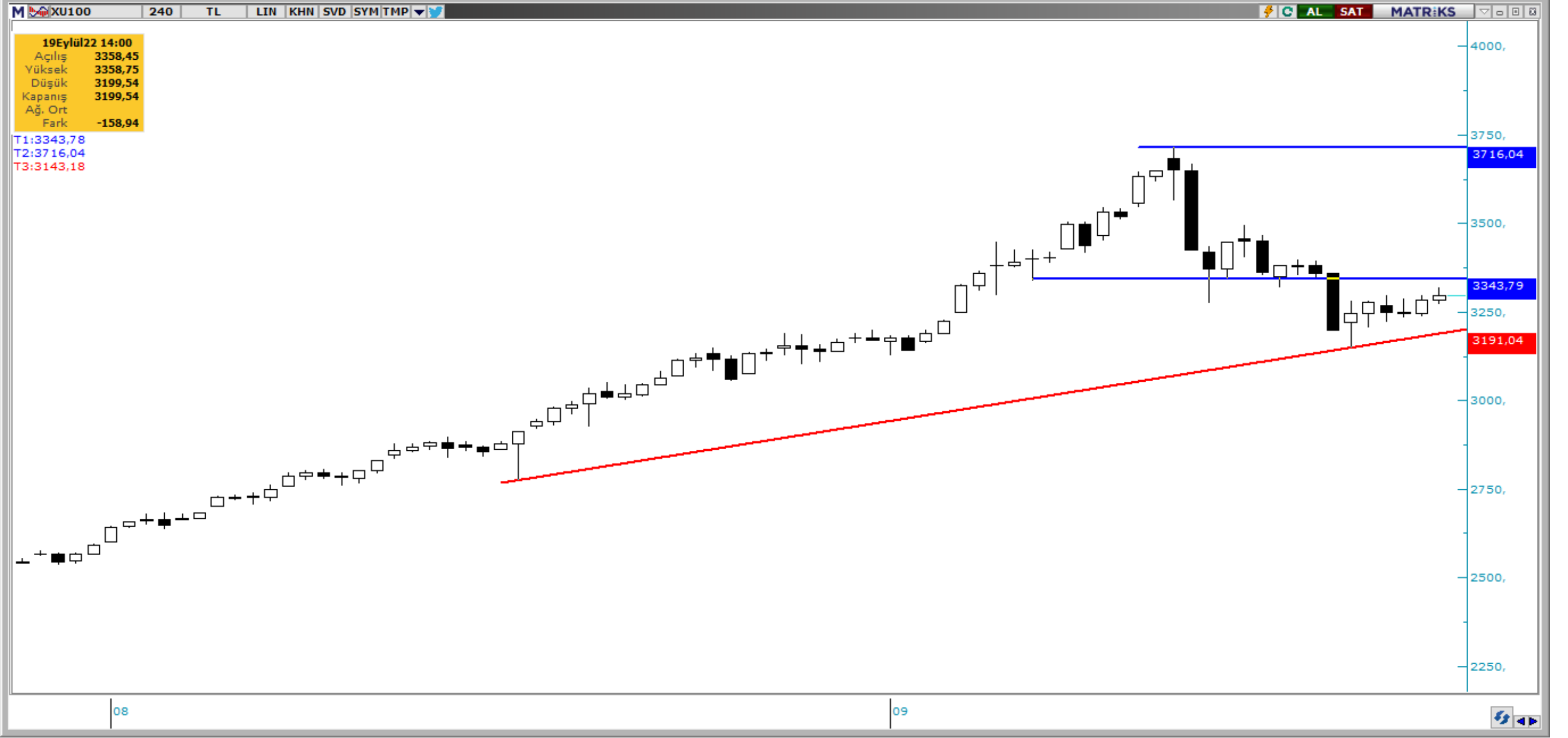

## VIOP Teknik Görünüm

Viop 30 endeks kontratı, dün günü 3688 seviyesinden tamamladı. Yukarı yönlü trend üzerinde hareket eden kontratta direnç noktası 3750 olarak takip edilebilir. Aşağı yönlü hareketlerde ise 3600 seviyesi destek noktası olarak takip edilebilir.

**Dirençler: 3750 / 3860 / 3985**

**Destekler: 3600 / 3560 / 3530**

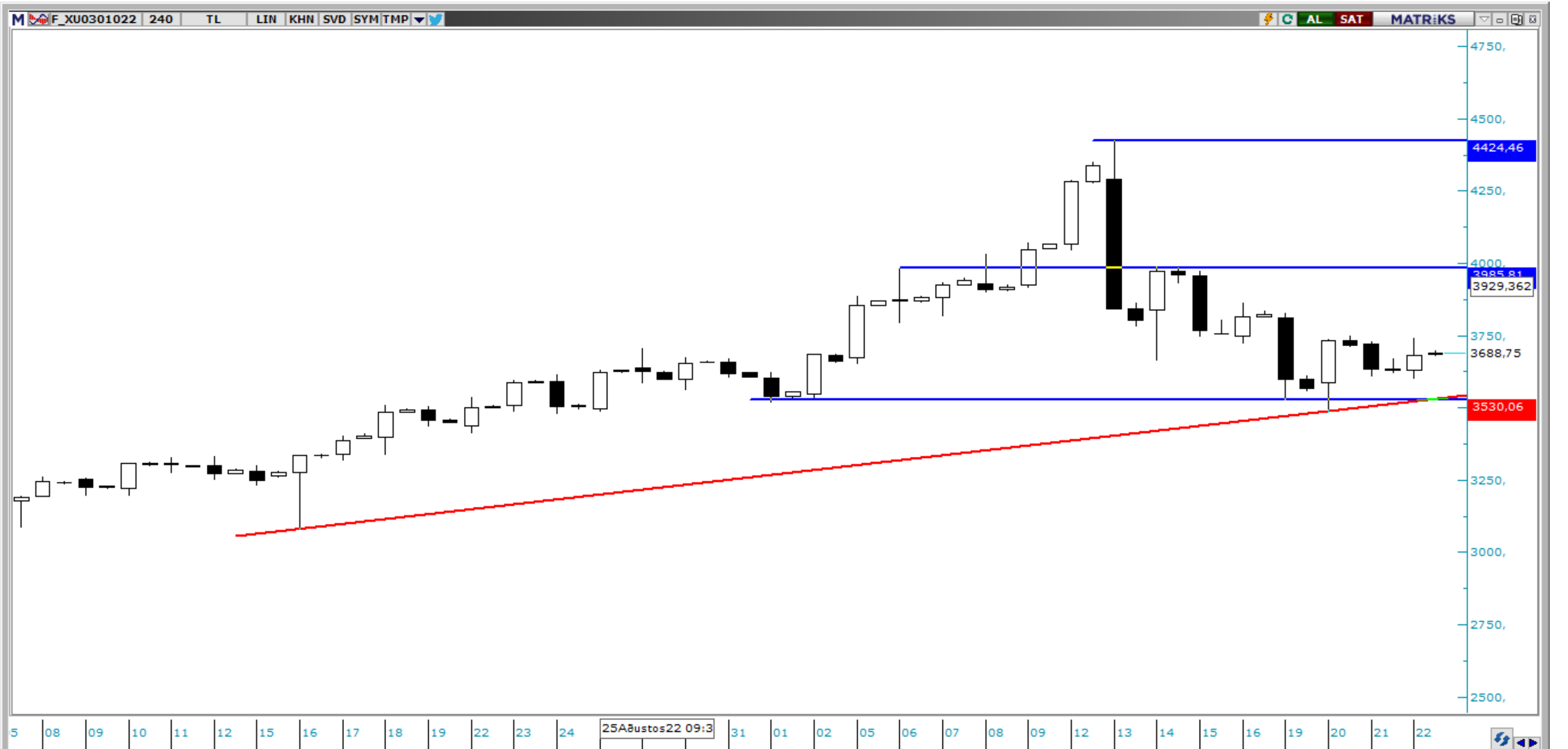

T +90 (212) 370 0370  
F +90 (212) 370 0371  
[bilgi@albyatirim.com.tr](mailto:bilgi@albyatirim.com.tr)

Fulya Mah. Büyükdere  
Cad. Torun Center No:74  
A/80 34394 Şişli / İstanbul

**YASAL UYARI**—Burada yer alan her türlü bilgi, değerlendirme, yorum ve istatistiki şekil ve değerler hazırlandığı tarih itibariyle mevcut piyasa koşulları ve güvenilirliğine inanılan kaynaklardan elde edilerek derlenmiştir. ALB Yatırım Menkul Değerler A.Ş. tarafından, karşılığında herhangi bir maddi menfaat temin edilmeksizin, genel anlamda bilgi vermek amacıyla hazırlanmış olup, hiçbir şekilde yönlendirici nitelikte olmayan bilgiler yatırımcılar tarafından danışmanlık faaliyeti olarak kabul edilmemeli ve yatırım kararlarına esas olarak alınmamalıdır. Bu bilgiler, belli bir getirinin sağlanmasına yönelik olarak verilmemekte ve bu yönde herhangi bir şekilde taahhüt veya garantimiz bulunmamaktadır. Bu itibarla bu sayfalarda yer alan ve hiç bir şekilde yönlendirici nitelikte olmayan hususlar hakkında herhangi bir sorumluluğumuz bulunmamaktadır. Gerek bu yayındaki, gerekse bu yayında kullanılan kaynaklardaki hata ve eksikliklerden ve bu yayındaki bilgilerin kullanılması sonucunda yatırımcıların ve/veya ilgili kişilerin uğrayabilecekleri doğrudan ve/veya dolaylı zararlardan, kâr yoksunluğundan manevi zararlardan her ne şekil ve surette olursa olsun üçüncü kişilerin uğrayabileceği her türlü zararlardan dolayı ALB Yatırım Menkul Değerler A.Ş. sorumlu tutulamaz. Burada yer alan yatırım bilgi, yorum ve tavsiyeleri yatırım danışmanlığı kapsamında değildir. Yatırım danışmanlığı hizmeti, yetkili kuruluşlar tarafından kişilerin risk ve getiri tercihleri dikkate alınarak kişiye özel sunulmaktadır. Burada yer alan yorum ve tavsiyeler ise genel niteliktedir. Bu tavsiyeler mali durumunuz ile risk ve getiri tercihlerinize uygun olmayabilir. Bu nedenle, sadece burada yer alan bilgilere dayanılarak yatırım kararı verilmesi beklentilerinize uygun sonuçlar doğurmayabilir.

**ÇEKİNCE**—Bu rapor tarafımızca doğruluğu kabul edilmiş kaynaklar kullanılarak hazırlanmış olup yatırımcılara kendi oluşturacakları yatırım kararlarında yardımcı olmayı hedeflemekte ve herhangi bir yatırım aracını alma veya satma yönünde yatırımcıların kararlarını etkilemeyi amaçlamamaktadır. Yatırımcıların verecekleri yatırım kararları ile bu raporda bulunan görüş, bilgi ve veriler arasında bir bağlantı kurulamayacağı gibi, söz konusu kararların neticesinde oluşabilecek yanlışlık ve zararlardan kurum çalışanları ile ALB Yatırım Menkul Değerler A.Ş.'nin herhangi bir sorumluluğu bulunmamaktadır. Bu rapordaki her türlü iç ce dış piyasa tablo grafikler, bu konularda resmi hizmet veren yetkili üçüncü kişi kurumlardan elde edilmiş olup, ALB Yatırım Menkul Değerler A.Ş. tarafından herhangi bir maddi menfaat beklentisi olmaksızın genel anlamda bilgilendirmek amacıyla hazırlanmıştır. Bu raporda bulunan bilgiler belli bir gelirin sağlanmasına yönelik olarak verilmemektedir.